

ACCESO A LA INFORMACIÓN DE LOS PROGRAMAS SOCIALES

SEMINARIO INTERNACIONAL DE MONITOREO Y EVALUACIÓN PARA LAS ENTIDADES FEDERATIVAS 2013.



Consejo Nacional de Evaluación
de la Política de Desarrollo Social



AVANCE GLOBAL

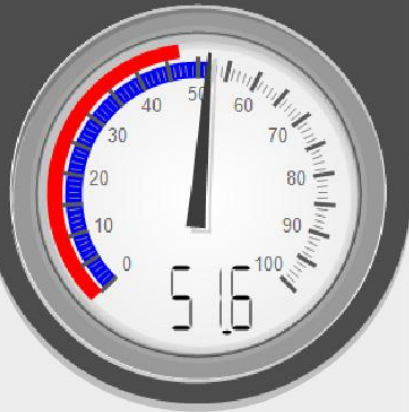

El objetivo más elemental del **SISEPSIN** es el de informar a la sociedad sobre el avance en el Plan Estatal de Desarrollo y lo hace utilizando las tecnologías adecuadas. Es obligatoriedad que las acciones de gobierno deban publicarse, transparentarse y evidenciarse física y científicamente.

Los sitios de internet Gubernamentales son de los principales canales con que cuentan los ciudadanos para acceder a servicios e información, de ahí la importancia de contar con portales institucionales de calidad, que además de ser útiles al gobierno le sean atractivos visualmente y en contenido a los Ciudadanos.

<http://sisepsin.sinaloa.gob.mx/>

El SISEPSIN surge como respuesta a la necesidad de información de los ciudadanos y para fortalecer la confianza de la sociedad en las instituciones públicas a través de la transparencia y la rendición de cuentas.

Permite al Ciudadano, informarse como los recursos públicos son en efecto destinados a las obras del estado. Le permite monitorear el avance de los compromisos del Plan Estatal de Desarrollo a través de cuadros y figuras estadísticas.



61.44%

Administración Moderna y Eficiente



52.9%

Transparencia y Rendición de Cuentas



42.48%

Procuración de Justicia



44.56%

Hacienda Pública Responsable,
Eficiente y Transparente



60.89%

Potenciar la Minería



57.78%

Industria y Agroindustria Competitivas

Este avance es acompañado con evidencia a través de documentos, fotografías, videos, localización geográfica de las obras y un certificado firmado por el titular de la dependencia donde se indica el avance logrado en ese trimestre y además que tales elementos documentan en efecto el avance.

El sistema cuenta con una ficha técnica por cada meta que es el formato que contiene la información necesaria para la comprensión y evaluación del avance de cada una de las metas por medio de una fórmula mediante la cual se calcula el indicador de la meta.



Gráficas



Videos



Galería



Estadísticas



Documentos



Georeferencias



SINALOA
ES TABLA DE TODOS



SECRETARÍA DE INNOVACIÓN
Y DESARROLLO TECNOLÓGICO

Más
Innovación

PÁGINA PRINCIPAL

INICIO

OBRA POLÍTICA

✓ OBRA HUMANA

OBRA MATERIAL

TEMAS

SITIOS DE INTERÉS

AVANCE GLOBAL



TERCER LUGAR

PREMIO A LA INNOVACIÓN EN TRANSPARENCIA PARA LA MEJORA DE LA GESTIÓN INSTITUCIONAL

2012

ASF
Asesoría Superior de la Federación
SECRETARÍA DE ECONOMÍA



INNP

INSTITUTO NACIONAL DE ADMINISTRACIÓN FISCAL, ARANCELARIA Y DE ASESORIA FISCAL



1 2 3 4 5

PLAN ESTATAL DE DESARROLLO

TABLAS Y GRÁFICAS

METAS CUMPLIDAS

METAS RETRASADAS



Captura2

Meta.-Capacitar a estudiantes del nivel básico y medio superior en la conservación y restauración de ambientes naturales.



TOP DE METAS

3.1.3.-Consolidar a Sinaloa como una de las cinco entidades con mayor inversión turística.
[Leer más](#)

1.1.1.-Consolidar el estado de derecho de los sinaloenses, su pleno ejercicio de la libertad, la justicia y la de...
[Leer más](#)

3.3.3.-Preservar, en su caso, mejorar el estado de conservación en Tuberculosis Bovina.
[Leer más](#)

3.3.2.-Reconstruir 700 kilómetros de la red carretera para elevar la calificación de su estado a niveles de 70 a ...
[Leer más](#)



Inauguran Complejo Estatal de Seguridad Sin



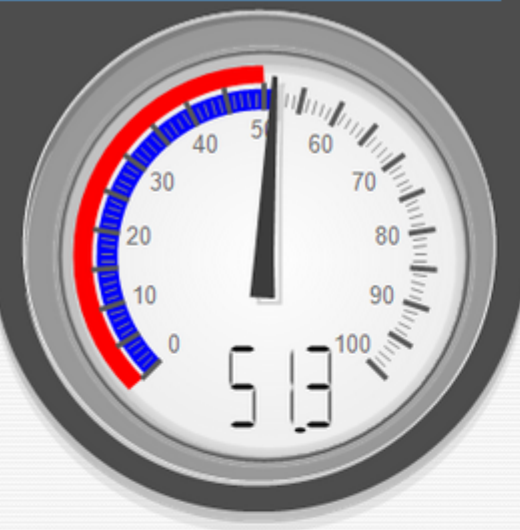

LA OBRA HUMANA

Uno de los ejes estratégicos de este gobierno es, sin duda, el referido a la obra humana. Por sí mismos, el desarrollo económico y el avance político no garantizan la plena realización de los individuos. En tal dirección, debe quedar muy claro que el propósito final al que deben dirigirse todos los esfuerzos de la acción pública es el de la calidad de vida. Podemos tener una sociedad con muy buenos indicadores económicos y con un saludable régimen democrático, pero si no se cumple este objetivo todo lo realizado corre el riesgo de perderse en el frío registro de avances numéricos.

Semáforo de Obra



Educación y Formación para la Vida

38.96%

Nueva Dinámica Cultural

51.44%

Salud y Protección Social

51.22%

Política Social para el Desarrollo Humano

62.48%

Asistencia Social a Grupos Vulnerables

50.89%

Equidad de Género

46.32%

Deporte y Cultura Física

52.44%

Vivienda e Infraestructura Social Básica ✓

68.28%

Desarrollo Urbano

54.38%

Medio Ambiente y Recursos Naturales

37.11%

AVANCE TEMA

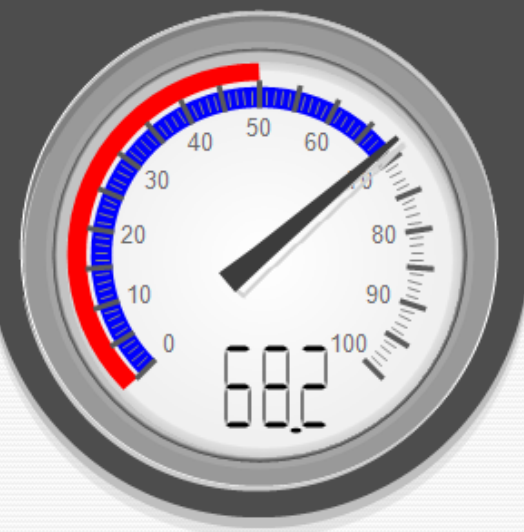

Vivienda e Infraestructura Social Básica

Secretaría de Desarrollo Social y Humano

Este espacio esta disponible para una descripción breve del tema, y es responsabilidad de la Dependencia a cargo proporcionarlo al Administrador del Sistema.

Mayor a 42 %



Entre 32 % y 42%



Menor a 32 %



METAS

AVANCE

1.-Dotar de energía eléctrica a más de 100 comunidades que no cuentan con este servicio básico.

100%

2.-Construir 30 nuevos sistemas de agua potable.

72.33%

3.-Rehabilitar y ampliar 18 sistemas de agua potable.

100%

4.-Construir 60 sistemas nuevos de alcantarillado sanitario.

72.92%

5.-Rehabilitar y ampliar 18 sistemas de alcantarillado.

100%

6.-Construir 5 plantas potabilizadoras.

40%

7.-Construir 10 nuevas plantas de tratamiento de aguas residuales.

39.8%

8.-Pavimentar más de 5 kilómetros de calles en polígonos de pobreza en los principales centros urbanos. ✓

100%



SINALOA
ES TAREA DE TODOS



SECRETARÍA DE
INNOVACIÓN
GUBERNAMENTAL



INICIO OBRA POLÍTICA OBRA HUMANA OBRA MATERIAL TEMAS SITIOS DE INTERÉS

AVANCE META

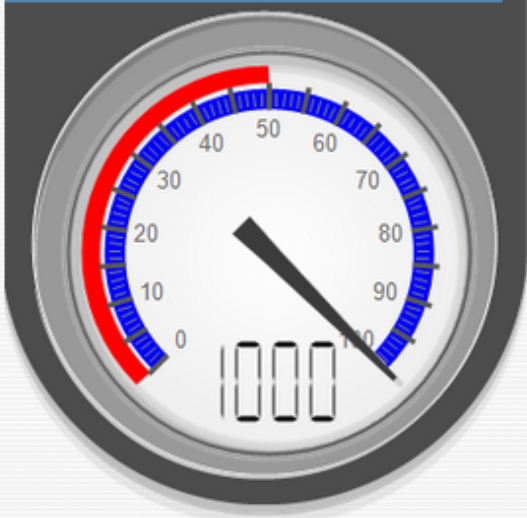

Vivienda e Infraestructura Social Básica

Secretaría de Desarrollo Social y Humano

META:

Pavimentar más de 5 kilómetros de calles en polígonos de pobreza en los principales centros urbanos.

Avance Sexenal

100%

Metas

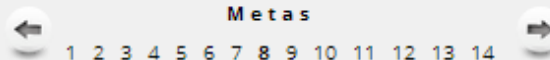

Me gusta

Sé la primera de tus amigos a la que le guste esto.

-  Documentos
-  Galería
-  Videos
-  Gráficas
-  Georeferencias
-  Estadísticas



¿Qué significa esta meta?



Ficha Técnica



Certificado de Validación de Datos

Responsables de Meta

Fuente: Lic. Efrén Alarcón Lizárraga, Subsecretaría de Desarrollo Social

Responsable: Lic. Patricia Gpe. Briggs Inzunza, Directora de Participación Comunitaria

Teléfono: (667) 758-70-00 ext. 1787

Actualizado: 18/04/2013

Ficha Técnica



Vivienda e Infraestructura Social Básica



PLAN

Ficha Técnica

Meta 2.8.8	Pavimentar más de 5 kilómetros de calles en polígonos de pobreza en los principales centros urbanos.
Descripción conceptual	Gestionar el financiamiento para dotar de servicios de infraestructura social básica a las comunidades y sector urbano en situación de vulnerabilidad y pobreza
Unidad de medida	Kilómetros.
Dato	$D_{1,t}$ =Kilómetros pavimentados en el semestre t.
Meta numérica	5.1 Kilómetros.
Indicador	Número de kilómetros.
Fórmula o Método	$I_t = \left(\frac{1}{5.1} \sum_{s=1}^t D_{1,s} \right) \times 100\%$
Periodicidad de la Información	Semestral.
Base	71 Obras
Año base	2010
Registro Histórico del indicador o dato	En 2010 se realizaron en el Estado de Sinaloa, un total de 71 obras del programa Hábitat.
Fuente de la Información	SEDESHU/Dirección de Participación Comunitaria.
Responsable	Lic. Patricia Gpe. Bringas Inzunza.
Responsable de la proporcionar la información con correo y tel.	Arq. David Valencia Villegas. Jefe del Departamento de Capacitación. Correo Electrónico: david.valencia@sinaloa.gob.mx . Ext. 1787.





SINALOA
ES TAREA DE TODOS



SECRETARÍA DE
INNOVACIÓN
GUBERNAMENTAL



- INICIO
- OBRA POLÍTICA
- OBRA HUMANA
- OBRA MATERIAL
- TEMAS
- SITIOS DE INTERÉS

AVANCE META

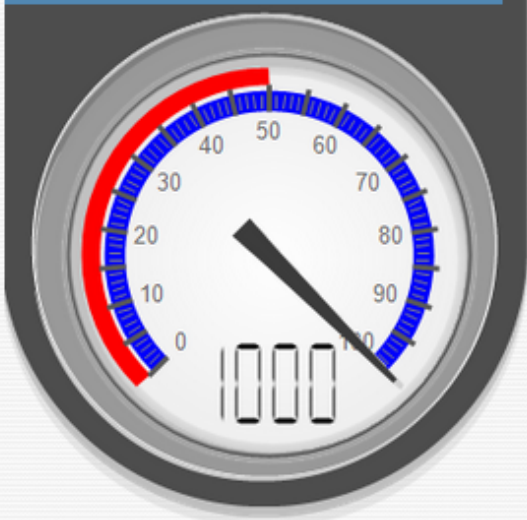

Vivienda e Infraestructura Social Básica

Secretaría de Desarrollo Social y Humano

META:

Pavimentar más de 5 kilómetros de calles en polígonos de pobreza en los principales centros urbanos.

Avance Sexenal

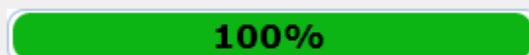

Metas

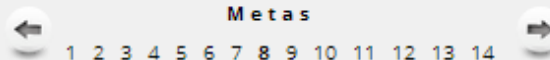

Me gusta

Sé la primera de tus amigos a la que le guste esto.

- Documentos
- Galería
- Videos
- Gráficas
- Georeferencias
- Estadísticas



¿Qué significa esta meta?



Ficha Técnica



Certificado de Validación de Datos

Responsables de Meta

Fuente: Lic. Efrén Alarcón Lizárraga, Subsecretaría de Desarrollo Social

Responsable: Lic. Patricia Gpe. Briggs Inzunza, Directora de Participación Comunitaria

Teléfono: (667) 758-70-00 ext. 1787

Actualizado: 18/04/2013

Certificado de validación

----- LOS SUSCRITOS, CIUDADANOS JUAN ERNESTO MILLAN PIETSCH, SECRETARIO DE DESARROLLO SOCIAL Y HUMANO, EFREN ALARCÓN LIZÁRRAGA, SUBSECRETARIO DE DESARROLLO SOCIAL, CÉSAR GONSALO ARMENTA SARMIENTO, COORDINADOR DE PLANEACION ESTRATÉGICA Y EVALUACION DE PROGRAMAS, ENLACE RESPONSABLE DE ACTUALIZAR INFORMACIÓN DE LAS METAS DEL EJE DOS, LA OBRA HUMANA, VIVIENDA E INFRAESTRUCTURA SOCIAL BÁSICA, OBJETIVO 1, META ESTRATÉGICA EN EL SISTEMA DE EVALUACION Y SEGUIMIENTO DE METAS DEL PLAN ESTATAL DE DESARROLLO 2011-2016, PATRICIA GUADALUPE BRIGGS INZUNZA, DIRECTORA DE PARTICIPACION COMUNITARIA Y RESPONSABLE DE PROPORCIONAR LA INFORMACIÓN SOPORTE DE LA META 2.8.8 "PAVIMENTAR MAS DE 5 KILOMETROS DE CALLES EN POLIGONOS DE POBREZA EN LOS PRINCIPALES CENTROS URBANOS", HACEN -----

----- CONSTAR -----

----- PRIMERO: QUE LA INFORMACIÓN PROPORCIONADA PARA EL SOPORTE DEL SISTEMA DE EVALUACIÓN Y SEGUIMIENTO DE METAS DEL PLAN ESTATAL DE DESARROLLO 2011-2016, CORRESPONDE AL AVANCE DEL 295.88% EN LA META 2.8.8 "PAVIMENTAR MAS DE 5 KILOMETROS DE CALLES EN POLIGONOS DE POBREZA EN LOS PRINCIPALES CENTROS URBANOS" DESDE EL 1 DE ENERO AL 30 DE SEPTIEMBRE DEL 2013. -----

----- SEGUNDO: LOS DATOS, DOCUMENTOS, FOTOGRAFIAS, VIDEOS, GEO-REFERENCIA, ESTADÍSTICAS, ENTRE OTROS, QUE CONTIENE EL AVANCE DE REFERENCIA, OBRAN EN LOS ARCHIVOS DE ESTA SECRETARÍA. -----

----- TERCERO: LOS DATOS, DOCUMENTOS, FOTOGRAFIAS, VIDEOS, GRÁFICAS, MAPAS Y ESTADÍSTICAS, QUE CONSTITUYEN LA INFORMACIÓN QUE SE ANEXA Y QUE SE ENCUENTRA PUBLICADA EN EL SISTEMA DE EVALUACIÓN Y SEGUIMIENTO DE METAS DEL PLAN ESTATAL DE DESARROLLO 2011-2016, COMO SOPORTE QUE CONTIENE EL AVANCE DE REFERENCIA, SE OBTUVIERON BAJO LA SUPERVISIÓN DIRECTA Y PERSONAL DE LOS SUSCRITOS. -----

----- CUARTO: SE ANEXA LA RELACIÓN DETALLADA DE LA INFORMACIÓN REFERIDA EN EL ARTÍCULO TERCERO DE ESTA CONSTANCIA. -----

--- SE EXTIENDE LA PRESENTE, PARA TODOS LOS EFECTOS LEGALES QUE CORRESPONDAN, EN LA CIUDAD DE CULIACAN DE ROSALES, SINALOA, A LOS VEINTISIETE DIAS DEL MES DE SEPTIEMBRE DE 2013.

ATENTAMENTE
SINALOA ES TAREA DE TODOS

JUAN ERNESTO MILLAN PIETSCH
SECRETARIO DE DESARROLLO SOCIAL Y HUMANO

CESAR GONSALO ARMENTA SARMIENTO
COORDINADOR DE PLANEACION ESTRATÉGICA
Y EVALUACION DE PROGRAMAS, ENLACE RESPONSABLE

EFREN ALARCÓN LIZÁRRAGA
SUBSECRETARIO DE DESARROLLO SOCIAL

PATRICIA GUADALUPE BRIGGS INZUNZA
DIRECTORA DE PARTICIPACION COMUNITARIA
RESPONSABLE DE PROPORCIONAR LA
INFORMACIÓN SOPORTE DE LA META





SINALOA
ES TAREA DE TODOS



SECRETARÍA DE
INNOVACIÓN
GUBERNAMENTAL

Más
Innovación

- INICIO
- OBRA POLÍTICA
- OBRA HUMANA
- OBRA MATERIAL
- TEMAS
- SITIOS DE INTERÉS

AVANCE META

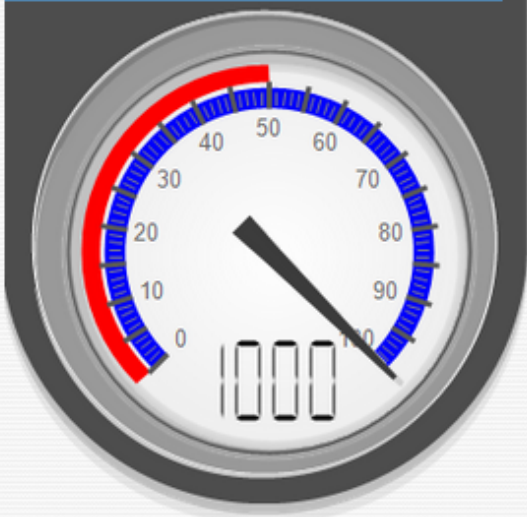

Vivienda e Infraestructura Social Básica

Secretaría de Desarrollo Social y Humano



META:

Pavimentar más de 5 kilómetros de calles en polígonos de pobreza en los principales centros urbanos.

Avance Sexenal

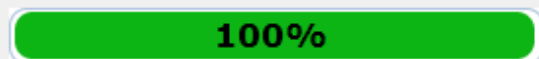

Metas



Me gusta

Sé la primera de tus amigos a la que le guste esto.

- Documentos
- Galería
- Videos
- Gráficas
- Georeferencias
- Estadísticas



¿Qué significa esta meta?



Ficha Técnica



Certificado de Validación de Datos

Responsables de Meta

Fuente: Lic. Efrén Alarcón Lizárraga, Subsecretaría de Desarrollo Social

Responsable: Lic. Patricia Gpe. Briggs Inzunza, Directora de Participación Comunitaria

Teléfono: (667) 758-70-00 ext. 1787

Actualizado: 18/04/2013

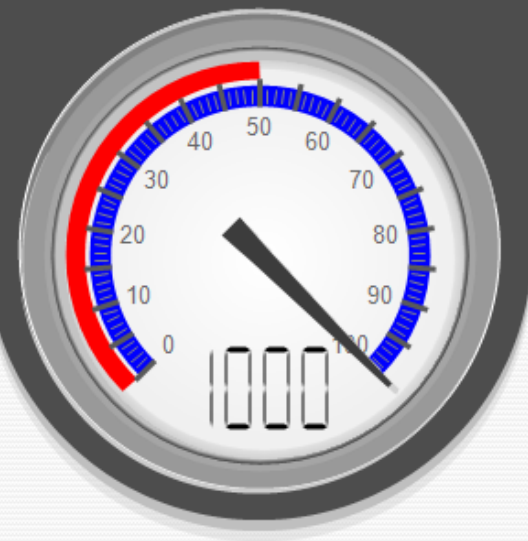

Vivienda e Infraestructura Social Básica

Secretaría de Desarrollo Social y Humano

META:

Pavimentar más de 5 kilómetros de calles en polígonos de pobreza en los principales centros urbanos.

Avance Sexenal



Metas

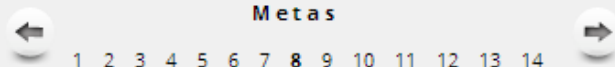

Documentos

Galería

Videos

Gráficas

Georeferencias

Estadísticas



¿Qué significa esta meta?



Ficha Técnica



Certificado de Validación de Datos

Documentos

1.-Kilómetros Pavimentados

ACUERDO DE COORDINACIÓN 2012 HABITAT FIRMADO

Reporte de Avances al 1er. Trimestre del 2013 ✓

ACUERDO DE COORDINACIÓN 2011 HABITAT FIRMADO

HÁBITAT INFORMACIÓN GENERAL

1.1.-Salvador Alvarado

1.2.-Culiacán

1.3.-Navolato

1.4.-Ahome

1.5.-Guasave

1.6.-Mazatlán

META 2.8.8
"PAVIMENTAR MÁS DE 5 KILÓMETROS DE CALLES EN POLÍGONOS
DE POBREZA EN LOS PRINCIPALES CENTROS URBANOS"

Cantidad de Obras de Pavimentación por Municipio

MUNICIPIO	CANTIDAD DE OBRAS	CANTIDAD DE BENEFICIARIOS	TOTAL DE M ² PAVIMENTADOS	TOTAL DE KM PAVIMENTADOS
AHOME	5	2,420	7,359.19	1.05
GUASAVE	4	312	7,389.39	1.06
SALVADOR ALVARADO	3	164	4,398.13	0.63
NAVOLATO	7	1,539	8,859.47	1.27
CUUACÁN	0	0	0.00	0.00
MAZATLÁN	14	5,815	37,368.80	5.34
ROSARIO	3	299	7,107.25	1.02
ESCUINAPA	2	261	2,720.32	0.39
TOTAL	38	10,810	75,202.55	10.74

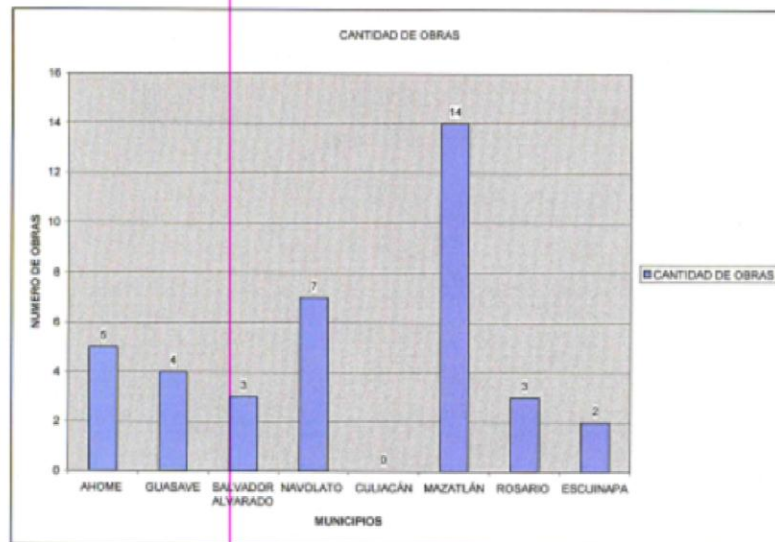

IDENTIFICACIÓN DEL PROGRAMA (HÁBITAT)

Nombre del Programa Presupuestario	Hábitat	Clasificación del Programa Presupuestario:	Presupuesto Autorizado Modificado para el Ejercicio Fiscal 2013	n.d.	Proyecto de Presupuesto para el Ejercicio Fiscal 2014	n.d.
Dependencia o Entidad Responsable del Programa Presupuestario:	Secretaría de Desarrollo Social y Humano		Unidad Responsable del Programa Presupuestario:	Subsecretaría de Desarrollo Social (Obra física) Subsecretaría de Desarrollo Humano (Obra social)		
Alineación del Fin del Programa Presupuestario con los:	Objetivos del Plan Estatal de Desarrollo 2011 – 2016		Objetivos del Programa Sectorial de de Desarrollo Social y Vivienda 2011-2016		Objetivos estratégicos de la Secretaría de Desarrollo Social y Humano	
	<p>Eje Dos: La Obra Humana</p> <p>Objetivo 1: Mejorar la calidad de vida de la población, mediante la satisfacción de las demandas de servicios públicos.</p> <p>Vivienda e infraestructura social básica</p> <p>Meta 2.8.8 "Pavimentar más de 5 kilómetros de calles en polígonos de pobreza en los principales centros urbanos"</p>				<p>Dirigir las acciones gubernamentales a la concentración y orientación de los recursos físicos, humanos y financieros de las instituciones públicas y sociales para contrarrestar las condiciones de desigualdad, de pobreza y de marginación entre las personas, grupos sociales y comunidades.</p> <p>Garantizar el derecho a la alimentación, educación, salud y vivienda y el acceso a los servicios de infraestructura básica, como condición fundamental para el incremento de la calidad de vida, el bienestar colectivo y el desarrollo social.</p>	

MATRIZ DE INDICADORES PARA RESULTADOS DE HÁBITAT

	Resumen Narrativo del Objetivo	Indicador				Medios de verificación	Supuestos
		Nombre	Definición	Nomenclatura	Método de Cálculo		
Fin	Contribuir a mejorar la calidad de vida de la población al beneficiar a los habitantes de polígonos Hábitat con mayor infraestructura social básica.	Promedio de marginación en los Polígonos Hábitat atendidos.	Mide la marginación promedio en e los polígonos hábitat atendidos	$D_{1,t}$ = Índice e marginación en los Polígonos Hábitat atendidos. $D_{2,t}$ = Total de Polígonos atendidos	$\left(\frac{D_{1,t}}{D_{2,t}}\right) \times 100$	INEGI SEDESH U CONEVAL	Se mejora la calidad de vida de las comunidades indígenas y se refleja en el índice de marginación.
Propósito	Zonas urbanas que presentan pobreza y rezago en infraestructura y servicios urbanos (polígonos Hábitat) que cuentan con mayor infraestructura social básica y obra social.	Porcentaje de polígonos que mejoran infraestructura social y básica.	Mide la cobertura del programa en polígonos.	$D_{1,t}$ = Total de polígonos en zonas urbanas que presentan pobreza y rezago en infraestructura beneficiados $D_{2,t}$ = Total de polígonos en zonas urbanas que presentan pobreza y rezago en infraestructura.	$\left(\frac{D_{1,t}}{D_{2,t}}\right) \times 100$	SIIPSO SEDESU Ayuntamientos municipales.	La comunidad cuenta con condiciones de seguridad apropiadas. La comunidad cuenta con condiciones climatológicas favorables. El recurso de la federación se entrega a tiempo.

	Resumen Narrativo del Objetivo	Indicador				Medios de verificación	Supuestos
		Nombre	Definición	Nomenclatura	Método de Cálculo		
		Porcentaje de beneficiados por el Programa.	Mide la cobertura del programa.	$D_{1,t}$ = Total de beneficiados $D_{2,t}$ = Total de habitantes en los polígonos Hábitat.	$\left(\frac{D_{1,t}}{D_{2,t}} \right) \times 100$		
Componentes	C1. Infraestructura social básica en polígonos Hábitat construida entregada.	Tasa de infraestructura social básica construida entregada por polígono Hábitat.	Mide la relación entre el total de infraestructura social básica construida por polígono Hábitat.	$D_{1,t}$ = Número de infraestructura construida de agua potable, energía eléctrica, drenaje, alcantarillado, urbanización municipal, pavimentación, banquetas e infraestructura deportiva. $D_{2,t}$ = Número de polígonos Hábitat programados.	$\left(\frac{D_{1,t}}{D_{2,t}} \right)$	SIIPSO SEDESU Ayuntamientos municipales.	La comunidad cuenta con condiciones de seguridad apropiadas. La comunidad cuenta con condiciones climatológicas favorables. El recurso de la federación se entrega a tiempo.

	Resumen Narrativo del Objetivo	Indicador				Medios de verificación	Supuestos
		Nombre	Definición	Nomenclatura	Método de Cálculo		
	C2. Infraestructura social básica en polígonos Hábitat ampliada entregada.	Tasa de infraestructura social básica ampliada entregada por polígono Hábitat.	Mide la relación entre el total de infraestructura social ampliada por polígono Hábitat.	D_1 = Número de infraestructura ampliada de agua potable, energía eléctrica, drenaje, alcantarillado, urbanización municipal, pavimentación, banquetas e infraestructura deportiva. D_2 = Número de polígonos Hábitat programado	$\left(\frac{D_{1,t}}{D_{2,t}}\right)$	SIIPSO SEDESU Ayuntamientos municipales	La comunidad cuenta con condiciones de seguridad apropiadas. La comunidad cuenta con condiciones climatológicas favorables. El recurso de la federación se entrega a tiempo.
	C3. Acciones de desarrollo social y comunitario promovidas.	Porcentaje de habitantes de los polígonos Hábitat beneficiados.	Mide el porcentaje de los habitantes de los polígonos Hábitat beneficiados respecto a los programados.	D_1 = Número de habitantes de los polígonos Hábitat beneficiados con acciones. D_2 = Número de habitantes en los polígonos Hábitat programados.	$\left(\frac{D_{1,t}}{D_{2,t}}\right) \times 100$	SIIPSO SEDESU Ayuntamientos municipales.	La comunidad cuenta con condiciones de seguridad apropiadas. La comunidad cuenta con condiciones climatológicas favorables. El recurso de la federación se entrega a tiempo.

	Resumen Narrativo del Objetivo	Indicador				Medios de verificación	Supuestos
		Nombre	Definición	Nomenclatura	Método de Cálculo		
Actividades	A1.1 Análisis y conformación de expedientes técnicos de polígonos Hábitat beneficiados	Porcentaje de expedientes técnicos integrados de polígonos Hábitat beneficiados.	Mide el porcentaje de expedientes técnicos integrados de polígonos Hábitat beneficiados.	$D_{1,t}$:= Número de expedientes recibidos. $D_{2,t}$:=Número de expedientes integrados.	$\left(\frac{D_{1,t}}{D_{2,t}}\right) \times 100$	SIIPSO SEDESU Ayuntamientos municipales	La comunidad cuenta con condiciones de seguridad apropiadas. La comunidad cuenta con condiciones climatológicas favorables. El recurso de la federación se entrega a tiempo.
	A2.1 Supervisión de obras.	Porcentaje de actividades de supervisión realizadas.	Mide el porcentaje de actividades de supervisión de obras realizadas.	$D_{1,t}$:= Número de actividades de supervisión. $D_{2,t}$:= Número de actividades programadas.	$\left(\frac{D_{1,t}}{D_{2,t}}\right) \times 100$	SIIPSO SEDESHU	La comunidad cuenta con condiciones de seguridad apropiadas. La comunidad cuenta con condiciones climatológicas favorables. El recurso de la federación se entrega a tiempo.





SINALOA
EL ESTADO DE TODOS



SECRETARÍA DE INNOVACIÓN
Y DESARROLLO TECNOLÓGICO

Más
Innovación

PÁGINA PRINCIPAL

INICIO

OBRA POLÍTICA

✓ OBRA HUMANA

OBRA MATERIAL

TEMAS

SITIOS DE INTERÉS

AVANCE GLOBAL



TERCER LUGAR

PREMIO A LA INNOVACIÓN EN TRANSPARENCIA PARA LA MEJORA DE LA GESTIÓN INSTITUCIONAL

2012

ASF Auditoría Superior del Poder Judicial del Estado de Sinaloa



INNP Instituto Nacional de Planeación y Evaluación



1 2 3 4 5

PLAN ESTATAL DE DESARROLLO

TABLAS Y GRÁFICAS

METAS CUMPLIDAS

METAS RETRASADAS



Captura2

Meta.-Capacitar a estudiantes del nivel básico y medio superior en la conservación y restauración de ambientes naturales.



TOP DE METAS

3.1.1.- Consolidar a Sinaloa como una de las cinco entidades con mayor inversión turística.
[Leer más](#)

1.1.1.- Consolidar el estado de derecho de los sinaloenses, su pleno ejercicio de la libertad, la justicia y la de...
[Leer más](#)

3.3.1.- Preservar, en su caso, mejorar el estado de conservación en tuberculosas bovina.
[Leer más](#)

3.3.2.- Reconstruir 700 kilómetros de la red carretera para elevar la calificación de su estado a niveles de 70 a ...
[Leer más](#)







LA OBRA HUMANA

Uno de los ejes estratégicos de este gobierno es, sin duda, el referido a la obra humana. Por sí mismos, el desarrollo económico y el avance político no garantizan la plena realización de los individuos. En tal dirección, debe quedar muy claro que el propósito final al que deben dirigirse todos los esfuerzos de la acción pública es el de la calidad de vida. Podemos tener una sociedad con muy buenos indicadores económicos y con un saludable régimen democrático, pero si no se cumple este objetivo todo lo realizado corre el riesgo de perderse en el frío registro de avances numéricos.

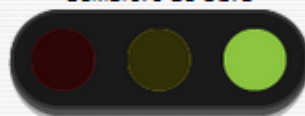
Semáforo de Obra



Educación y Formación para la Vida 

38.96%

Nueva Dinámica Cultural

51.44%

Salud y Protección Social

51.22%

Política Social para el Desarrollo Humano

62.48%

Asistencia Social a Grupos Vulnerables

50.89%

Equidad de Género

46.32%

Deporte y Cultura Física

52.44%

Vivienda e Infraestructura Social Básica

68.28%

Desarrollo Urbano

54.38%

Medio Ambiente y Recursos Naturales

37.11%

Educación y Formación para la Vida

Secretaría de Educación Pública y Cultura



El funcionamiento y consolidación del sistema educativo ha sido uno de los grandes logros sociales del México moderno. De manera silenciosa y anónima, con la configuración de los nuevos escenarios mundiales, con la mayor globalización, la interdependencia y la intensa competencia económica, los patrones de conducción institucional, las formas de organización gremial y los métodos y contenidos de la enseñanza han ido quedando cada vez más superados en todos los ámbitos de la relación humana.

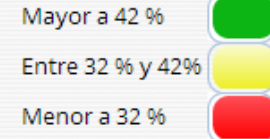

METAS

AVANCE

1.-Situarse a Sinaloa entre las primeras diez entidades federativas con los más altos niveles de logro educativo.	75%
2.-Declarar bandera blanca en la reducción del analfabetismo, acorde a los criterios de la unesco.	44.04%
3.-Fortalecer la enseñanza del inglés como una segunda lengua en preescolar y primaria, al pasar de 1,137 a 2,274 escuelas.	34.83%
4.-Dotar de uniformes y útiles escolares gratuitos a 100% de los estudiantes de escuelas públicas de educación básica.	31.04%
5.-Crear la Biblioteca Digital Sinaloa.	50%
6.-Equipar con aulas de medios y conectividad a 4 mil centros escolares en educación básica.	21.08%
7.-Mejorar la infraestructura de educación básica en los rubros de construcción, rehabilitación y equipamiento de 6 mil 300 espacios educativos.	40.13%
8.-Poner en marcha el Instituto Sinaloense de Evaluación Educativa.	40%
9.-Concretar el programa de construcción y puesta en marcha de los 31 Centros de Desarrollo Educativo de Sinaloa (CEDES), con la finalidad de fortalecer a la escuela y la función supervisora, garantizando la comunicación de los planteamientos del centro escolar con los niveles de toma de decisiones y elaboración de política pública.	45.16%
10.-Crear en Sinaloa centros de innovación e investigación para el desarrollo tecnológico.	20%
11.-Ampliar la cobertura en educación tecnológica superior, instaurando este servicio en los municipios de Badiraguato, Angostura y Sinaloa.	66.67%
12.-Desarrollar un nuevo modelo de gestión educativa que permita más eficiencia y calidad.	80%





SINALOA
ES TAREA DE TODOS



SECRETARÍA DE
INNOVACIÓN
GUBERNAMENTAL

Más
Innovación

INICIO

OBRA POLÍTICA

OBRA HUMANA

OBRA MATERIAL

TEMAS

SITIOS DE INTERÉS

AVANCE META

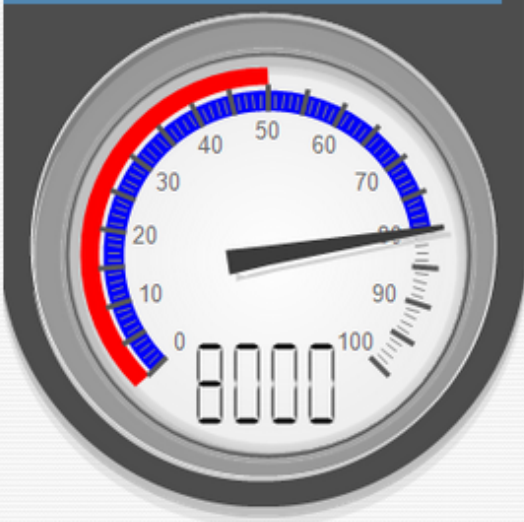

Educación y Formación para la Vida

Secretaría de Educación Pública y Cultura

META:

Desarrollar un nuevo modelo de gestión educativa que permita más eficiencia y calidad.

Avance Sexenal

80%

Metas

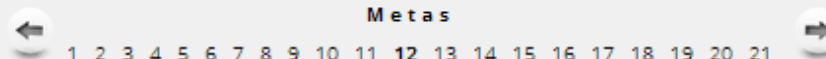

Me gusta



Sé la primera de tus amigos a la que le guste esto.



Documentos



Galería



Videos



Gráficas



Georeferencias



Estadísticas



¿Qué significa esta meta?



Ficha Técnica



Certificado de Validación de Datos

Responsables de Meta

Fuente: Juan Francisco Millán Gómez **Subsecretaria de Educación Básica**

Responsable: Gustavo Núñez Esquer **Coordinador de Asesores del Secretario** Tel. 7-58-51-00 Ext.336

Teléfono: 7-58-51-00 Ext. 260

Actualizado: 23/01/2013

Ficha Técnica



Meta 2.1.12	Desarrollar un nuevo modelo de gestión educativa que permita más eficiencia y calidad.
Descripción conceptual	En el Estado de Sinaloa se elabora el Modelo de Gestión Educativa Basado en Valores Universales con el propósito de fortalecer de la gestión institucional que permita integral los distintos aspectos de carácter axiológico, pedagógico y administrativo, que son los esenciales para un sistema educativo funcional.
Unidad de medida	Numero de acciones realizadas.
Dato	<p>$D_{1,t}$: Modelo de Gestión Regional. (50%).</p> <p>$D_{2,t}$: Metodología de implementación. (15%).</p> <p>$D_{3,t}$: Normas de certificación. (15%).</p> <p>$D_{4,t}$: Integración del Modelo de Gestión Educativa Basada en Valores Universales. (20%).</p>
Meta numérica	Un modelo de gestión.
Indicador	Porcentaje de avance en el modelo de gestión.
Método o fórmula	$I_t = .50D_{1,t} + .15D_{2,t} + .15D_{3,t} + .20D_{4,t}$ <p>$D_{1,t}=100\%$ si la acción se ha cumplido en o antes del tiempo t, en otros caso es cero.</p>
Periodicidad de la información	Anual.
Base	0.
Año base	0.
Registro Histórico del indicador o dato	0.
Fuente de la información	Coordinación de Asesores del Secretario.





SINALOA
ES TAREA DE TODOS



SECRETARÍA DE INNOVACIÓN GUBERNAMENTAL



INICIO OBRA POLÍTICA OBRA HUMANA OBRA MATERIAL TEMAS SITIOS DE INTERÉS

AVANCE META



Educación y Formación para la Vida

Secretaría de Educación Pública y Cultura

META:

Desarrollar un nuevo modelo de gestión educativa que permita más eficiencia y calidad.

Avance Sexenal

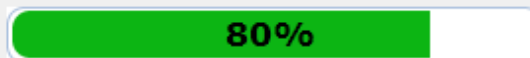

Metas

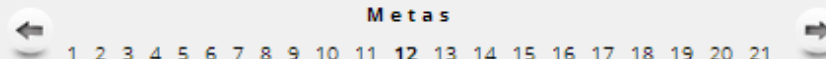

Me gusta

Sé la primera de tus amigos a la que le guste esto.

Documentos

Galería

Videos

Gráficas

Georeferencias

Estadísticas



¿Qué significa esta meta?



Ficha Técnica



Certificado de Validación de Datos

Responsables de Meta

Fuente: Juan Francisco Millán Gómez **Subsecretaria de Educación Básica**

Responsable: Gustavo Núñez Esquer **Coordinador de Asesores del Secretario** Tel. 7-58-51-00 Ext.336

Teléfono: 7-58-51-00 Ext. 260

Actualizado: 23/01/2013

Certificado de validación

----- LOS SUSCRITOS, CIUDADANOS FRANCISCO C. FRÍAS CASTRO, SECRETARIO DE EDUCACIÓN PÚBLICA Y CULTURA; MARÍA GUADALUPE GAXIOLA ZAMORA, SUBSECRETARIA DE EDUCACIÓN BÁSICA; GUSTAVO NÚÑEZ ESQUER, COORDINADOR DE ASESORES DEL SECRETARIO, Y ENLACE RESPONSABLE DE ACTUALIZAR LA INFORMACIÓN DE LAS METAS DE EDUCACIÓN Y FORMACIÓN PARA LA VIDA EN EL SISTEMA DE EVALUACIÓN Y SEGUIMIENTO DE METAS DEL PLAN ESTATAL DE DESARROLLO 2011-2016; Y JUAN FRANCISCO MILLÁN GÓMEZ, RESPONSABLE DE PROPORCIONAR LA INFORMACIÓN SOPORTE DE LA META 2.1.12. "DESARROLLAR UN NUEVO MODELO DE GESTIÓN EDUCATIVA QUE PERMITA MÁS EFICIENCIA Y CALIDAD", HACEN-----

----- CONSTAR-----

----- PRIMERO: QUE LA INFORMACIÓN PROPORCIONADA PARA EL SOPORTE DEL SISTEMA DE EVALUACIÓN Y SEGUIMIENTO DE METAS DEL PLAN ESTATAL DE DESARROLLO 2011-2016, CORRESPONDE AL AVANCE DEL 80% EN LA META 2.1.12. "DESARROLLAR UN NUEVO MODELO DE GESTIÓN EDUCATIVA QUE PERMITA MÁS EFICIENCIA Y CALIDAD" DESDE EL 1 DE ENERO DE 2011, HASTA EL 31 DE DICIEMBRE DE 2012.-----

-- SEGUNDO: LOS DATOS, DOCUMENTOS, FOTOGRAFÍAS, VIDEOS, GEORREFERENCIA, ESTADÍSTICAS, ENTRE OTROS, QUE CONTIENE EL AVANCE DE METAS, OBRAN EN LOS ARCHIVOS DE ESTA SECRETARÍA.-----

----- TERCERO: LOS DATOS, DOCUMENTOS, FOTOGRAFÍAS, VIDEOS, GRÁFICAS, MAPAS Y ESTADÍSTICAS, QUE CONSTITUYEN LA INFORMACIÓN QUE SE ANEXA Y QUE SE ENCUENTRA PUBLICADA EN EL SISTEMA DE EVALUACIÓN Y SEGUIMIENTO DE METAS DEL PLAN ESTATAL DE DESARROLLO 2011-2016, COMO SOPORTE QUE CONTIENE EL AVANCE MENCIONADO, SE OBTUVIERON BAJO LA SUPERVISIÓN DIRECTA Y PERSONAL DE LOS SUSCRITOS.-----

----- CUARTO: SE ANEXA LA RELACIÓN DETALLADA DE LA INFORMACIÓN REFERIDA EN EL ARTÍCULO TERCERO DE ESTA CONSTANCIA.-----

----- SE EXTIENDE LA PRESENTE, PARA TODOS LOS EFECTOS LEGALES QUE CORRESPONDAN, EN LA CIUDAD DE CULIACÁN, SINALOA, MÉXICO, A A LOS 28 DÍAS DEL MES DE ENERO DE DOS MIL TRECE.

ATENTAMENTE
SINALOA ES TAREA DE TODOS

FRANCISCO C. FRÍAS CASTRO
SECRETARIO DE EDUCACIÓN PÚBLICA Y CULTURA

MARÍA GUADALUPE GAXIOLA ZAMORA
SUBSECRETARIA DE EDUCACIÓN BÁSICA

GUSTAVO NÚÑEZ ESQUER
COORDINADOR DE ASESORES DEL SECRETARIO
*Coordinador Estatal del Programa
en Sinaloa se Viven los Valores
SINALOA.*

JUAN FRANCISCO MILLÁN GÓMEZ
RESPONSABLE DE PROPORCIONAR LA
INFORMACIÓN SOPORTE DE LA META





SINALOA
ES TAREA DE TODOS



SECRETARÍA DE INNOVACIÓN GUBERNAMENTAL



INICIO OBRA POLÍTICA OBRA HUMANA OBRA MATERIAL TEMAS SITIOS DE INTERÉS

AVANCE META

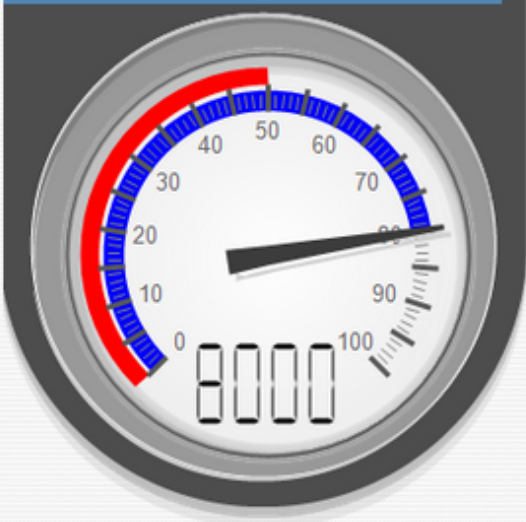

Educación y Formación para la Vida

Secretaría de Educación Pública y Cultura

META:

Desarrollar un nuevo modelo de gestión educativa que permita más eficiencia y calidad.

Avance Sexenal

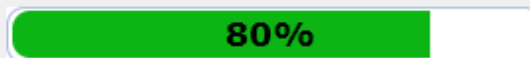

Metas

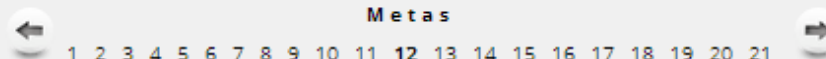

Me gusta

Sé la primera de tus amigos a la que le guste esto.

- Documentos
- Galería
- Videos
- Gráficas
- Georeferencias
- Estadísticas



¿Qué significa esta meta?



Ficha Técnica



Certificado de Validación de Datos

Responsables de Meta

Fuente: Juan Francisco Millán Gómez **Subsecretaria de Educación Básica**

Responsable: Gustavo Núñez Esquer **Coordinador de Asesores del Secretario** Tel. 7-58-51-00 Ext.336

Teléfono: 7-58-51-00 Ext. 260

Actualizado: 23/01/2013

AVANCE META



Educación y Formación para la Vida

Secretaría de Educación Pública y Cultura

META:

Desarrollar un nuevo modelo de gestión educativa que permita más eficiencia y calidad.

Avance Sexenal

80%

Metas

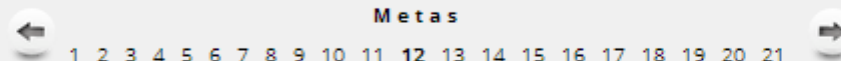



 Documentos

 Galería

 Videos

 Gráficas

 Georeferencias

 Estadísticas



 ¿Qué significa esta meta?

 Ficha Técnica





 Certificado de Validación de Datos

Documentos

1.-Documentos

-  Agenda del Modelo de Gestión
-  Lista de Asistencia Reunión Mayo 2011
-  Portada del Modelo de Gestión

2.-Modelo de Gestión Educativa

-  Avance de Meta 12
-  Metodología de Implementación ✓
-  Modelo de Gestión Regional
-  Normas de Certificación



Metodología

I. Introducción

Hoy en día se habla de *valores* en casi todos los ámbitos que nos rodean: en la casa, el trabajo, la escuela, en alguna reunión con amigos, en los discursos políticos, en campañas electorales, en los medios de comunicación,

IDENTIFICACIÓN DEL PROGRAMA (PEC)

Nombre del Programa Presupuestario	Escuelas de Calidad	Clasificación del Programa Presupuestario:	S (Subsidio sujeto a reglas de operación)	Presupuesto Autorizado Modificado para el Ejercicio Fiscal 2013	\$21,880,837.00	Proyecto de Presupuesto para el Ejercicio Fiscal 2014	16,597,513.00
Dependencia o Entidad Responsable del Programa Presupuestario:	Secretaría de Educación Pública y Cultura			Unidad Responsable del Programa Presupuestario:	Subsecretaría de Educación Básica		
Alineación del Fin del Programa Presupuestario con los:	Objetivos del Plan Estatal de Desarrollo 2011 – 2016		Objetivos del Programa Sectorial de Educación 2011-2016		Objetivos estratégicos de la Secretaría de Educación Pública y Cultura		
	<p>Eje Dos: La Obra Humana.</p> <p>2-A: Educación y Formación para la Vida.</p> <p>Objetivo 1: Elevar la calidad educativa, garantizando la atención a la diversidad, la inclusión, la pertinencia y la equidad.</p> <p>Línea estratégica: Impulsar el modelo de gestión educativa estratégica para la mejora de procesos y el logro educativo.</p>		<p>Objetivo 1. Elevar la calidad educativa, garantizando la atención a la diversidad, la inclusión, la pertinencia y la equidad.</p> <p>Eje Estratégico 1.3 Impulsar el modelo de gestión educativa estratégica para la mejora de procesos y el logro educativo.</p>		<p>Objetivo estratégico 1: Proveer los servicios de educación básica incluyente y de calidad a los habitantes en edad de recibirla del Estado de Sinaloa.</p>		

MATRIZ DE INDICADORES PARA RESULTADOS DEL PEC

	Resumen narrativo del objetivo	Indicadores			Medios de verificación	Supuestos
		Nombre	Definición	Método de cálculo		
Fin	Contribuir a elevar la calidad educativa garantizando la atención a la diversidad, la inclusión, la pertinencia y la equidad, mediante el modelo de gestión educativa estratégica para la mejora de procesos y el logro educativo	Planeación Pedagógica compartida	La planeación pedagógica representa una de las tareas más importantes de la labor docente mediante la cual expresa los objetivos de aprendizaje junto con las estrategias y los recursos para alcanzarlos, lo cual repercutirá de manera directa	(Total de maestros escuelas PEC capacitados en planeación estratégica / Total de maestros de educación básica) x 100	1.- evaluación conjunta de los colectivos escolares 2.- Análisis en común de la problemática y resultados de la planeación estratégica. 3.- Diseño en común de estrategias para atender la elaboración de la planeación estratégica	El modelo de Gestión Educativa Estratégica se actualiza conforme las exigencias de la sociedad

	Resumen narrativo del objetivo	Indicadores			Medios de verificación	Supuestos
		Nombre	Definición	Método de cálculo		
			en la consecución para elevar la calidad educativa.			
Propósito	Las Escuelas Públicas de Educación Básica del Estado de Sinaloa implementan el modelo de Gestión Educativa Estratégica de manera eficiente.	Planeación Estratégica Institucional	La planeación educativa estratégica institucional representa el nivel de organización escolar que le permite a las escuelas tener siempre presente el rumbo que ha tomado la finalidad de la mejora del logro educativo	(Escuelas de Educación básica del Estado de Sinaloa que implementan el modelo de Gestión Educativa Estratégica / Escuelas de Educación Básica del Estado de Sinaloa objetivo) x 100	1.- Portal de Secretaría de Educación Pública y Cultura http://www.sepyc.gob.mx/ 2.- Seguimiento y evaluación a través de los instrumentos establecidos en la planeación estratégica y en el MEGE	La aplicación del modelo favorece la mejora de la calidad educativa.
Componente único	Financiamiento a las Escuelas Públicas incorporadas al PEC	Porcentaje de Escuelas Públicas de Educación Básica financiadas por el PEC	Establece el porcentaje de escuelas Públicas de Educación Básica que financian el PEC en el ciclo escolar 2013-2014 respecto al total de escuelas de Educación Básica.	(Escuelas Públicas de Educación Básica que financian el PEC en un ciclo escolar / Escuelas Públicas de Educación Básica conforme a Reglas de Operación vigentes) x 100	Publicación de escuelas incorporadas y Reincorporadas al PEC (Prensa - Portal de SEP/C - Base de Datos de escuelas incorporadas y reincorporadas validada por el Consejo del PEC - Informes Financieros del PEC)	La Secretaría de Educación Pública y Cultura recibe en tiempo y forma los recursos financieros para invertir en las escuelas de Educación Básica incorporadas al PEC.

	Resumen narrativo del objetivo	Indicadores			Medios de verificación	Supuestos
		Nombre	Definición	Método de cálculo		
Actividad 1	Publicación de convocatoria e inscripción de las escuelas al PEC.	Porcentaje de escuelas inscritas de acuerdo a convocatoria.	Escuelas inscritas de acuerdo a convocatoria sobre escuelas factibles de incorporar a convocatoria	(Escuelas inscritas para incorporación y reincorporación / escuelas factibles para incorporarse y reincorporarse de acuerdo a convocatoria) x 100	Prensa - Portal de SEPyC - Convocatoria impresa y digital - Fichas de inscripción.	La difusión de la convocatoria en tiempo y forma por medio de la estructura de Educación Básica.
Actividad 2	Selección de escuelas a incorporar y reincorporar al PEC.	Porcentaje de Escuelas seleccionadas	Escuelas seleccionadas del PEC sobre escuelas que solicitaron incorporación y reincorporación al PEC	Escuelas seleccionadas en el ciclo escolar / Cantidad de escuelas que solicitaron la inscripción en el ciclo escolar) x 100	Publicación oficial de escuelas seleccionadas al PEC. (Prensa)	La SEPyC publica los resultados de escuelas seleccionadas en tiempo y forma.
Actividad 3	Entrega del recurso financiero a las escuelas seleccionadas.	Financiamiento de parte del PEC	Financiamiento a escuelas que fueron seleccionadas y publicadas por el PEC.	(Escuelas que reciben financiamiento del PEC durante un ciclo escolar / Total de escuelas públicas de educación básica objetivo conforme a Reglas de Operación vigentes) x 100	Estados financieros trimestrales y finales de la coordinación del PEC.	Las escuelas incorporadas y reincorporadas al PEC reciben el financiamiento en tiempo y forma.

Las tendencias de la administración pública moderna apuntan hacia un GOBIERNO ABIERTO sustentado en la transparencia de rendición de cuentas, así como en la colaboración y la participación con un verdadero compromiso de toda la ciudadanía en los asuntos de interés público.

El SISEPSIN es un instrumento efectivo de Monitoreo y Evaluación (M&E), que es utilizado por el Gabinete Social encabezado por el Gobernador, para realizar acciones de mejora en objetivos y estrategias de la Administración Estatal, permite conocer a tiempo los retrasos en las metas sociales a fin de rediseñar políticas y programas públicos; permite construir ciudadanía, a través de la transparencia y evidencia de avances.



Consideramos que deben construirse sistemas de monitoreo y evaluación que perduren en el mediano y largo plazo, más allá del periodo constitucional que rige cada administración.

<http://sisepsin.sinaloa.gob.mx/>

