

Índice de la Tendencia Laboral de la Pobreza

Resultados nacionales y por
entidad federativa

Agosto, 2017

Índice de la Tendencia Laboral de la Pobreza

- El ITLP se construye a partir de los ingresos laborales que reportan las personas y la recuperación de algunos ingresos con intervalos de salarios mínimo.
- El punto de partida de esta serie es el primer trimestre de 2010, periodo en el cual el INEGI publicó una nueva serie de la Encuesta Nacional de Ocupación y Empleo (ENOE).
- Este índice tiene información disponible a nivel nacional y para cada una de las entidades federativas.

Evolución del ITLP¹, Nacional

Primer trimestre 2005 – segundo trimestre 2017

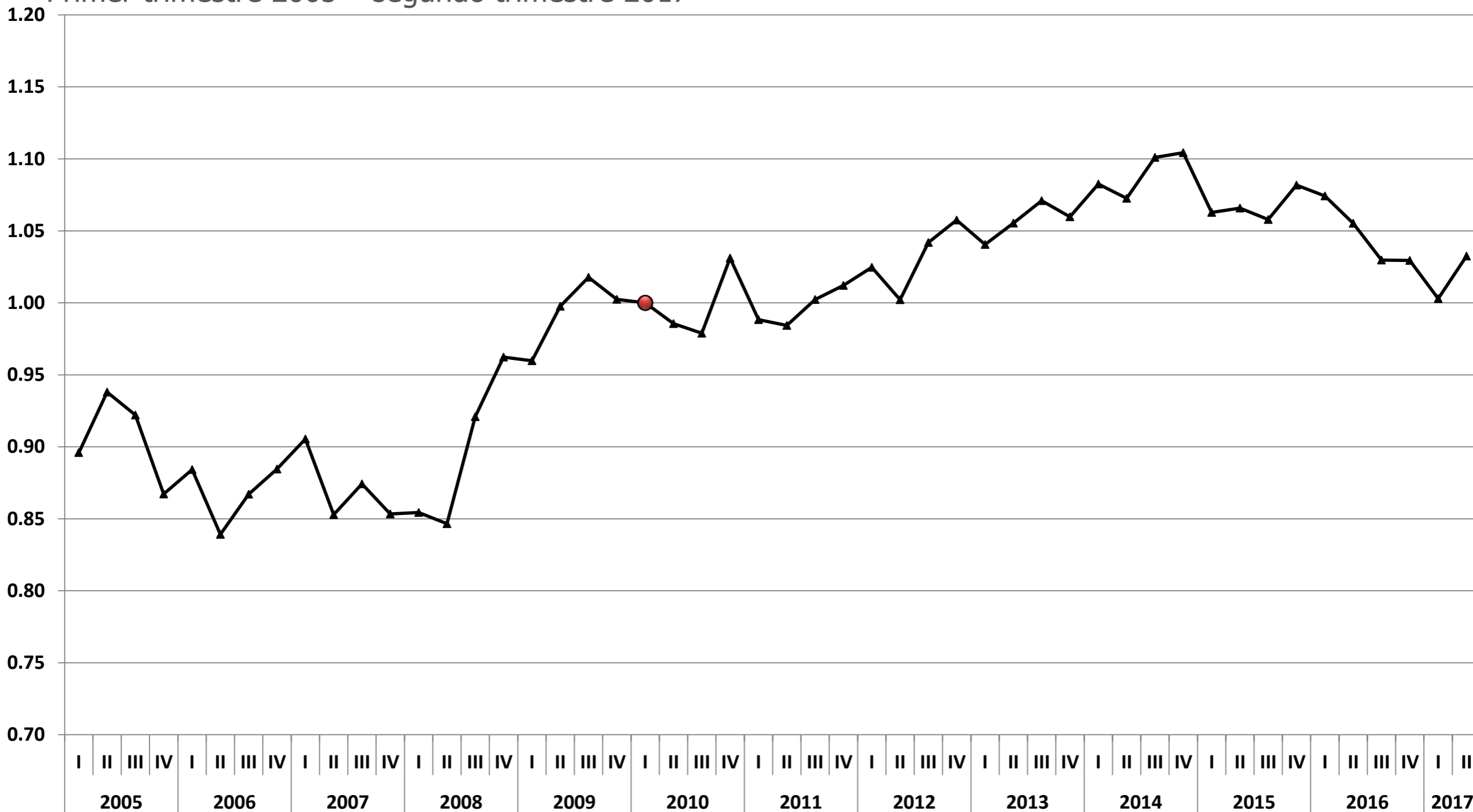

Fuente: elaboración del CONEVAL con base en la ENOE. Recuperación de ingresos con intervalos de salarios.

¹ Base primer trimestre 2010.

Evolución del ITLP¹, Nacional, urbano y rural

Primer trimestre 2005 – segundo trimestre 2017

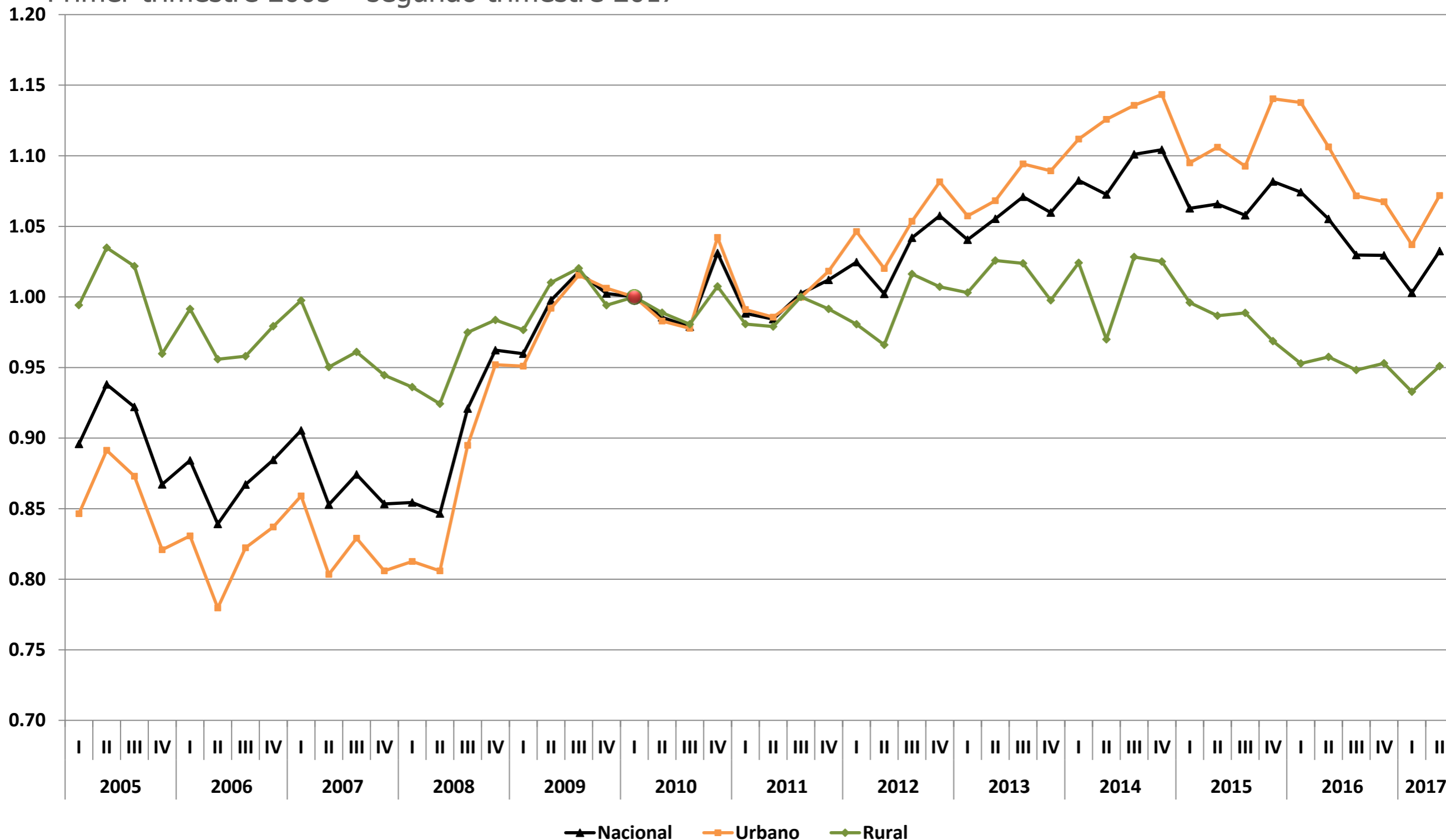

Fuente: elaboración del CONEVAL con base en la ENOE. Recuperación de ingresos con intervalos de salarios.

¹ Base primer trimestre 2010.

ITLP, variación porcentual respecto al mismo periodo del año anterior

Primer trimestre 2006 – segundo trimestre 2017

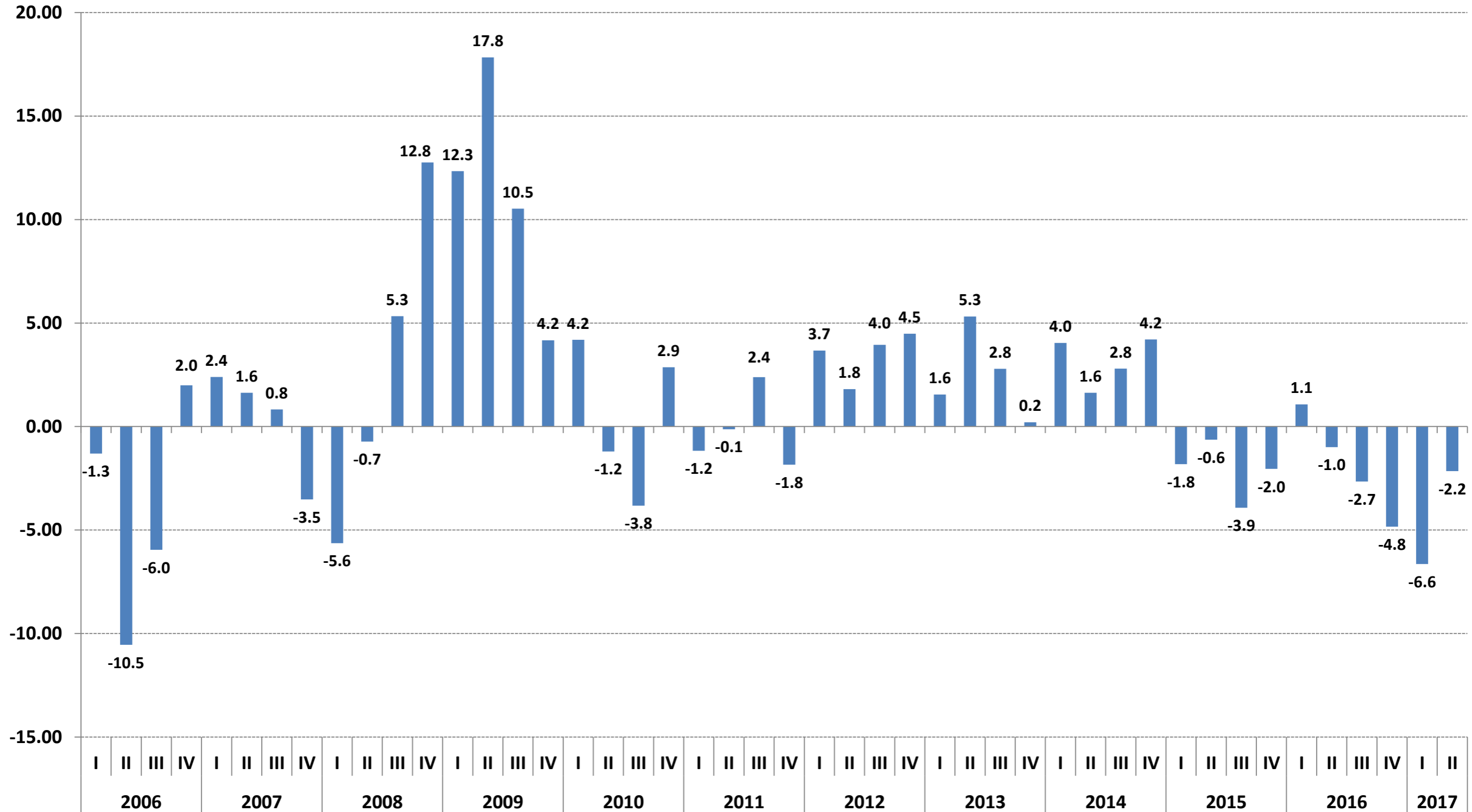

ITLP, variación porcentual respecto al trimestre inmediato anterior

Primer trimestre 2005 – segundo trimestre 2017

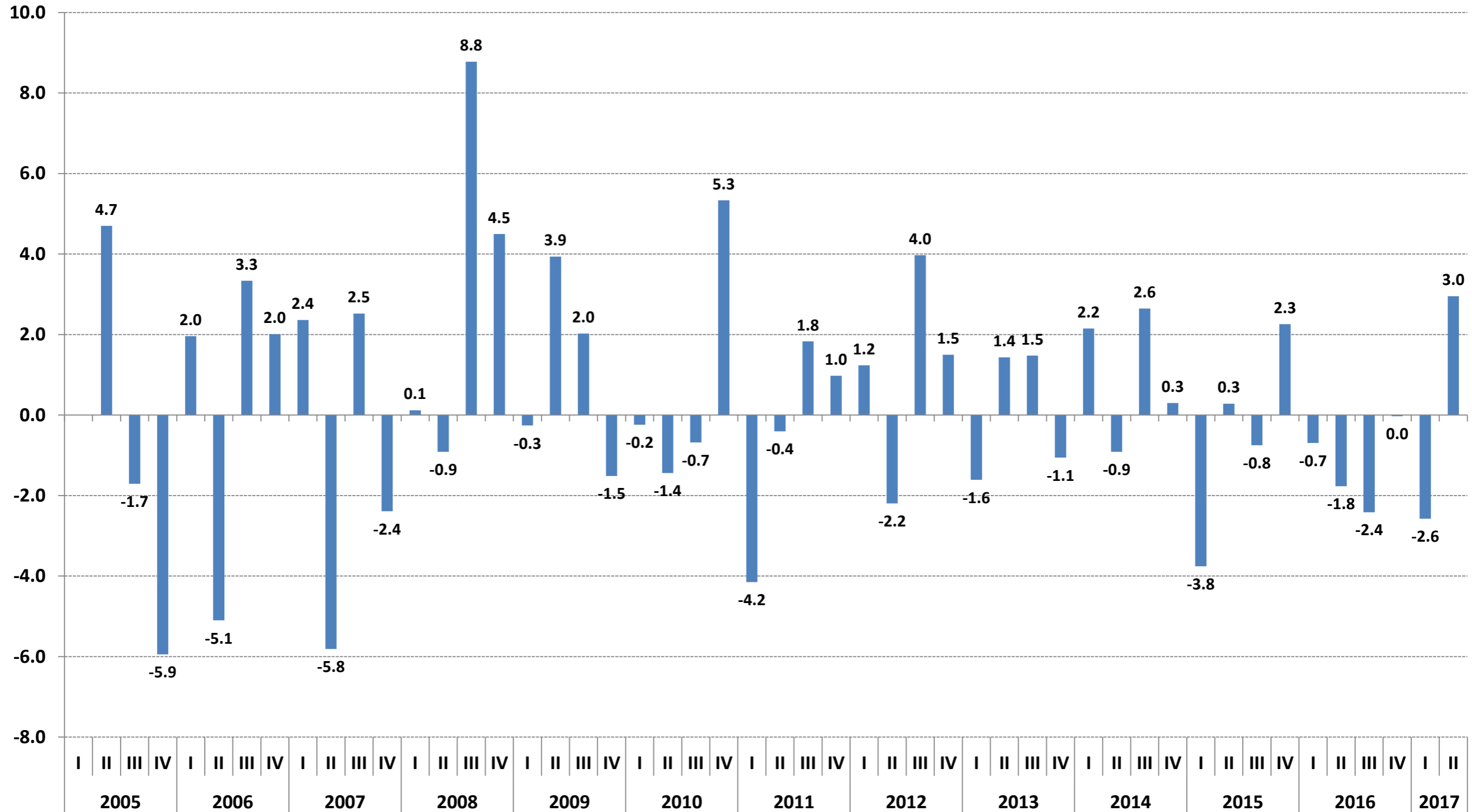

ITLP, variación porcentual acumulada al cuarto trimestre de cada año

2005 – 2017

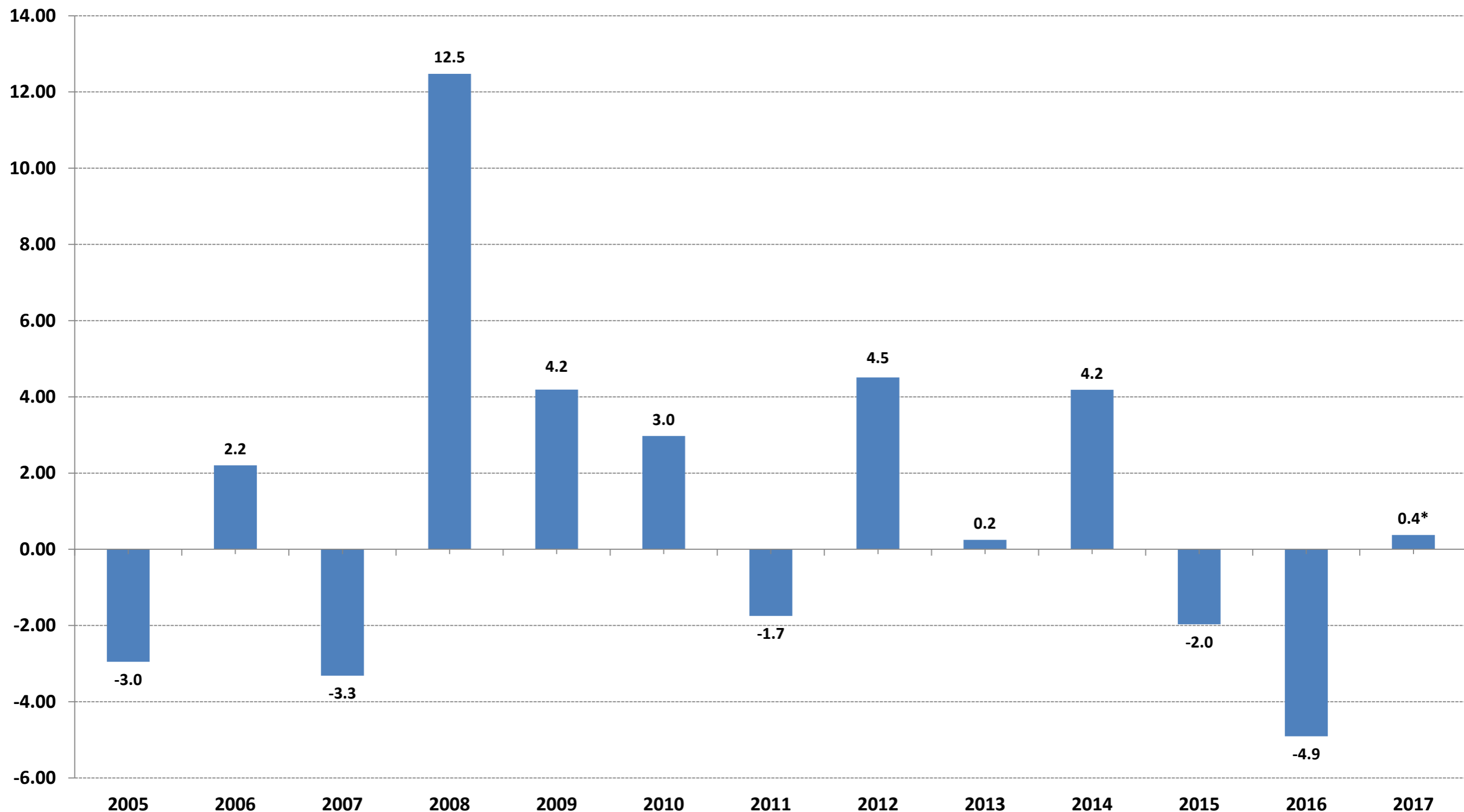

ITLP

Ingreso Laboral

Per cápita-Nacional

Ingreso laboral per cápita

Definición

- **Es el cociente del ingreso mensual por trabajo recibido por toda la población, dividido entre la población total.**
- **Este se presenta como:**
 - **Corriente o nominal**: a pesos corrientes de cada trimestre.
 - **A pesos constantes o real**: deflactado con el Índice Nacional de Precios al Consumidor (INPC). Muestra el poder adquisitivo del ingreso laboral per cápita de acuerdo a la evolución de la inflación.
 - **Deflactado con el índice de precios de la canasta alimentaria o línea de bienestar mínimo (lbn)**: muestra la evolución del poder adquisitivo del ingreso laboral per cápita con respecto a la evolución de los precios de la canasta básica alimentaria de la medición multidimensional de la pobreza.

Ingreso laboral real (poder adquisitivo del ingreso laboral)

Primer trimestre 2005 – segundo trimestre 2017

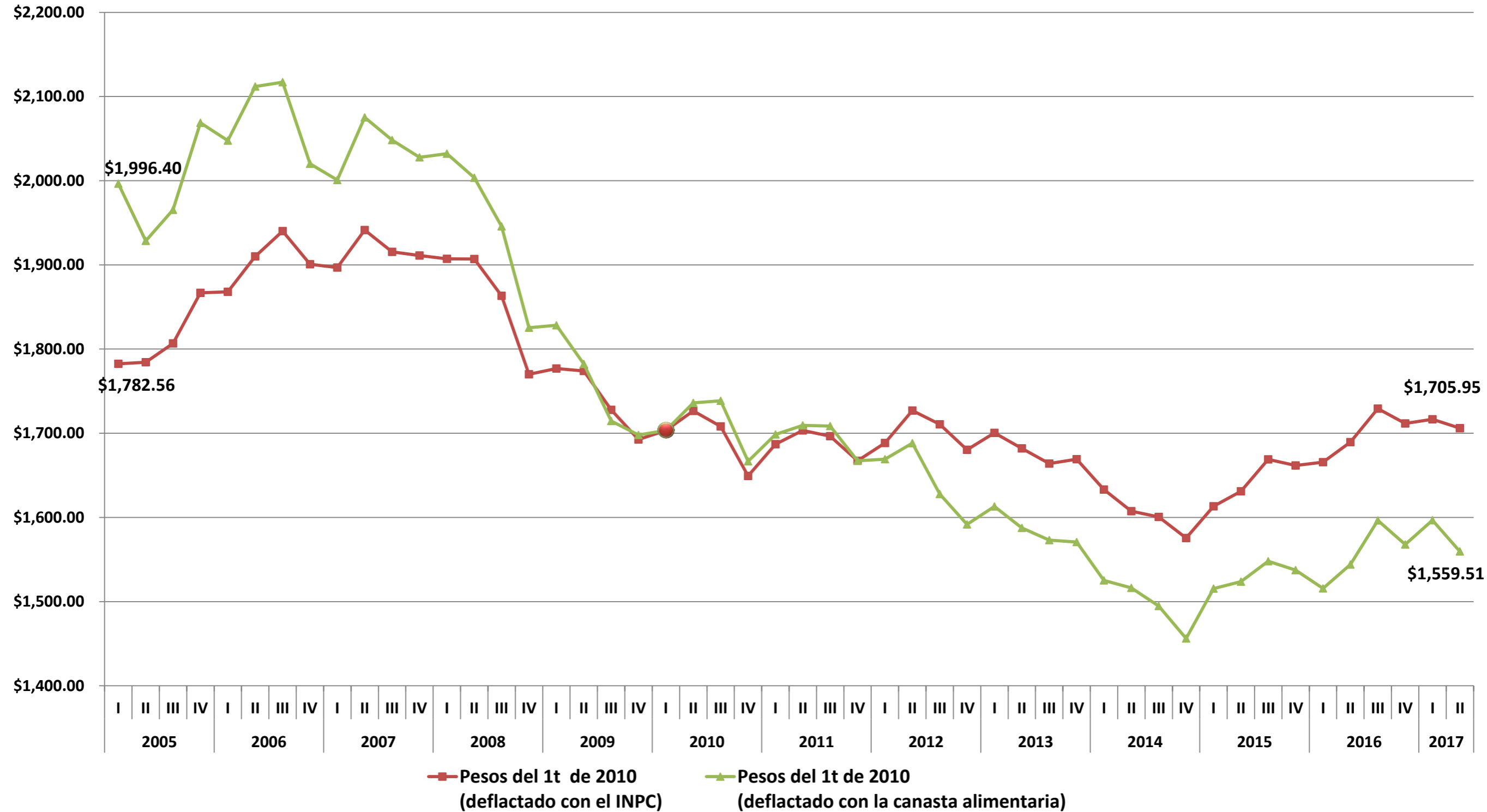

Crecimiento del valor promedio de la canasta alimentaria¹ y del ingreso laboral nominal (variación porcentual anual)

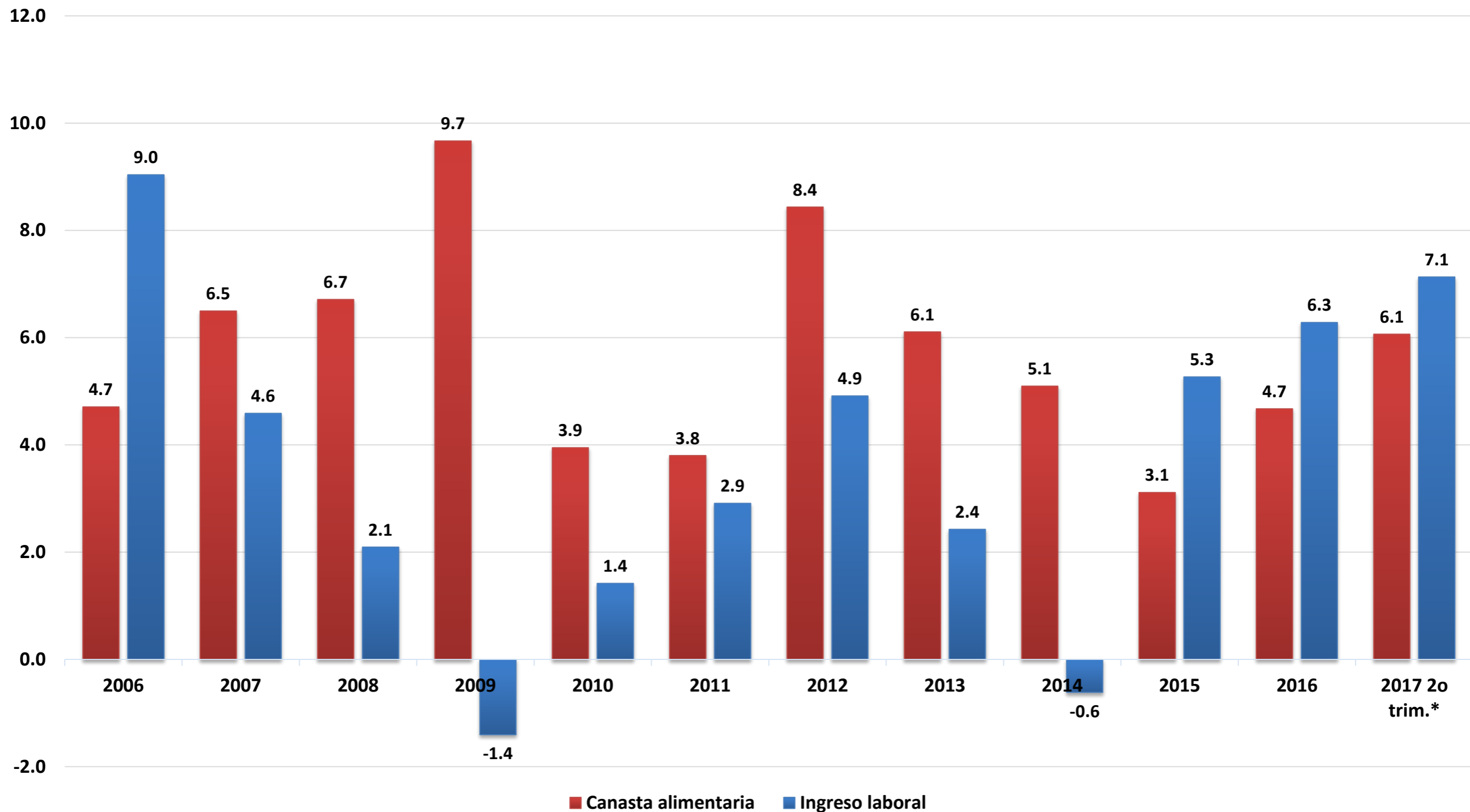

Fuente: elaboración del CONEVAL con información de la ENOE e INPC, reportada por el INEGI. Recuperación de ingresos por intervalos de salario.

¹ Estimaciones con INPC base segunda quincena de diciembre de 2010.

* Crecimiento respecto al trimestre del año anterior.

Canasta alimentaria¹ e ingreso laboral nominal, variación porcentual respecto al mismo periodo del año anterior

Primer trimestre 2006 – segundo trimestre 2017

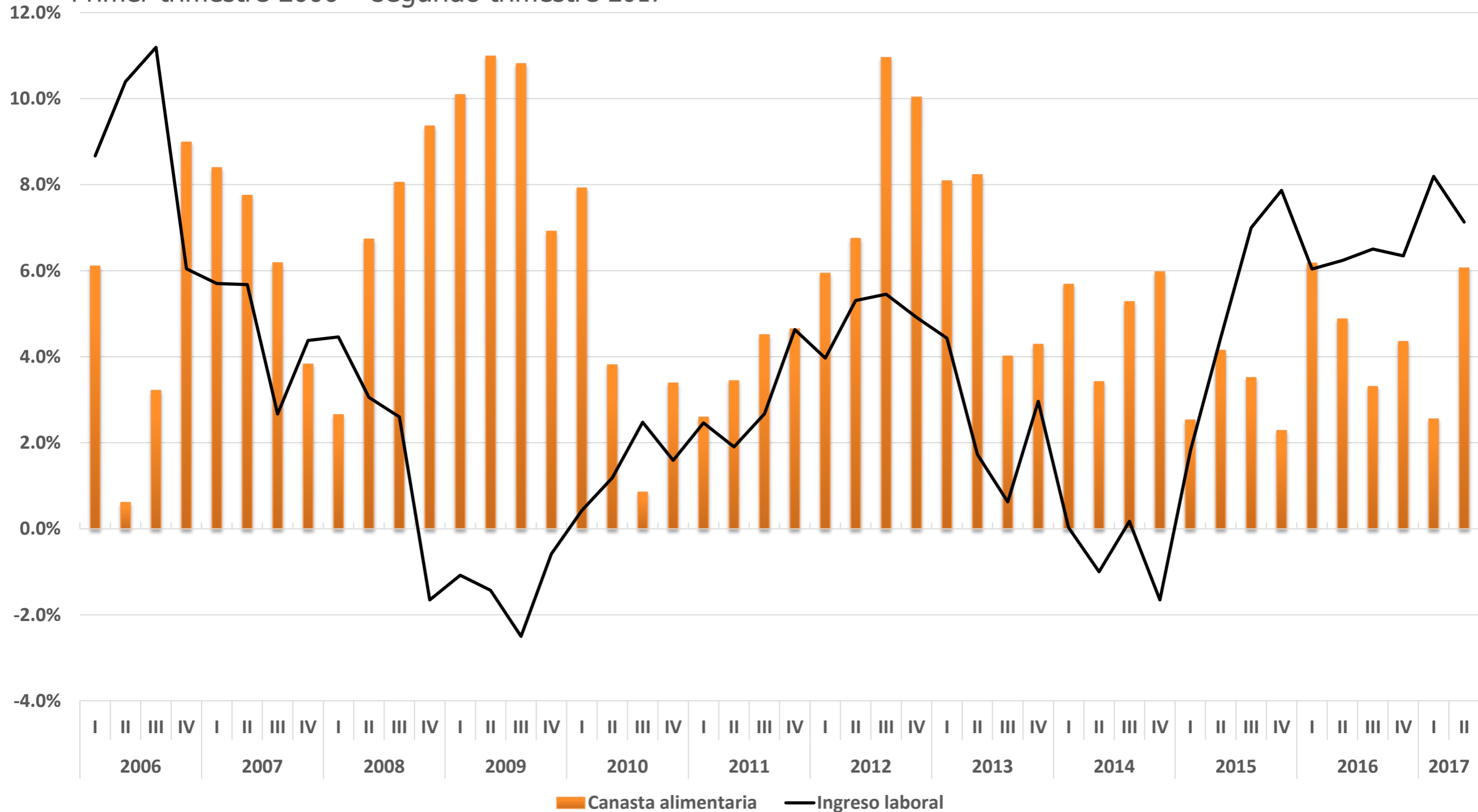

ITLP Entidades Federativas

Evolución del ITLP¹ (ENOE)

Aguascalientes

Primer trimestre 2005 – segundo trimestre 2017

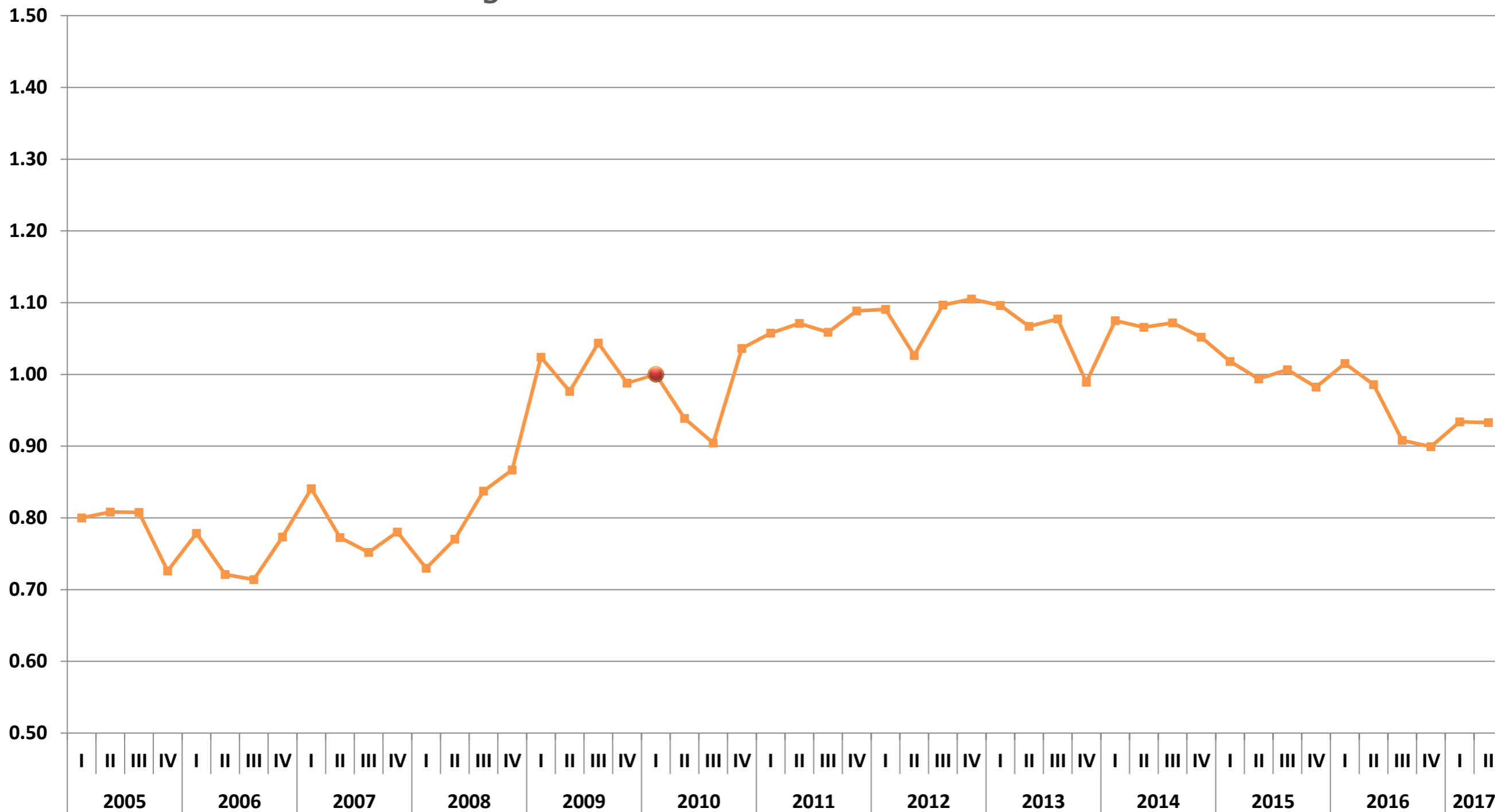

Fuente: elaboración del CONEVAL con base en la ENOE. Recuperación de ingresos con intervalos de salarios.

¹Base primer trimestre 2010.

Evolución del ITLP¹ (ENOE)

Baja California

Primer trimestre 2005 – segundo trimestre 2017

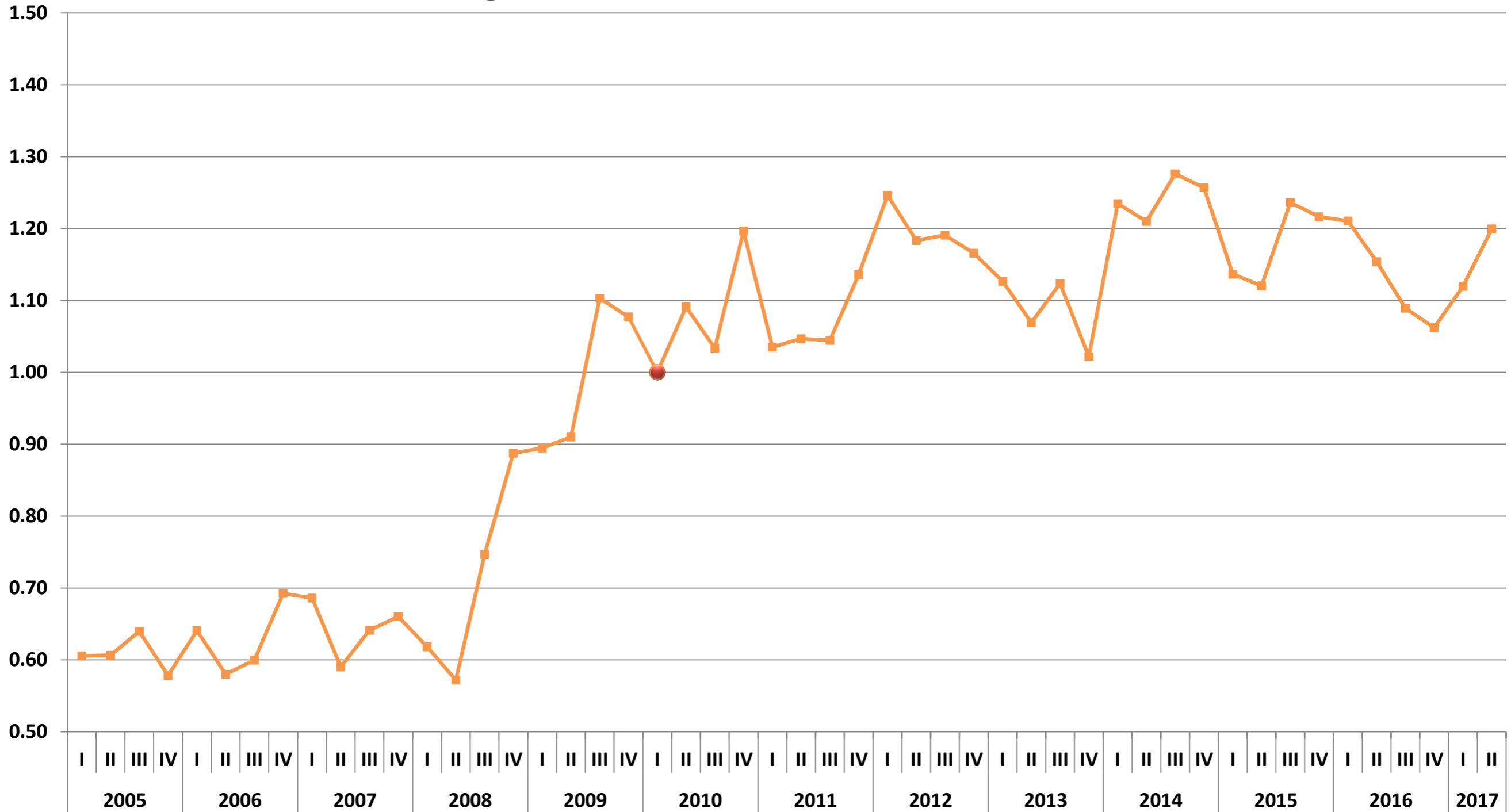

Evolución del ITLP¹ (ENOE)

Baja California Sur

Primer trimestre 2005 – segundo trimestre 2017

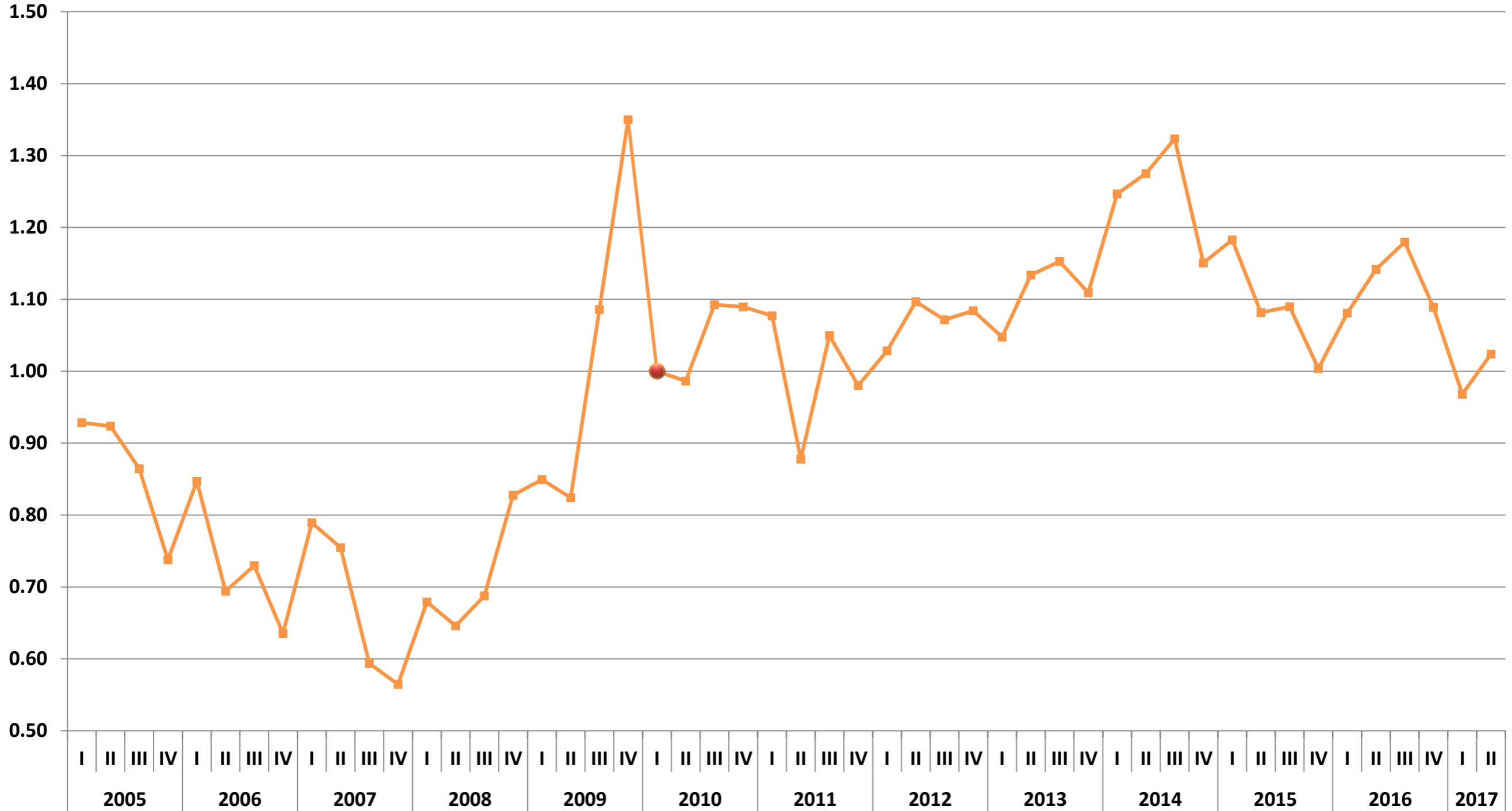

Evolución del ITLP¹ (ENOE)

Campeche

Primer trimestre 2005 – segundo trimestre 2017

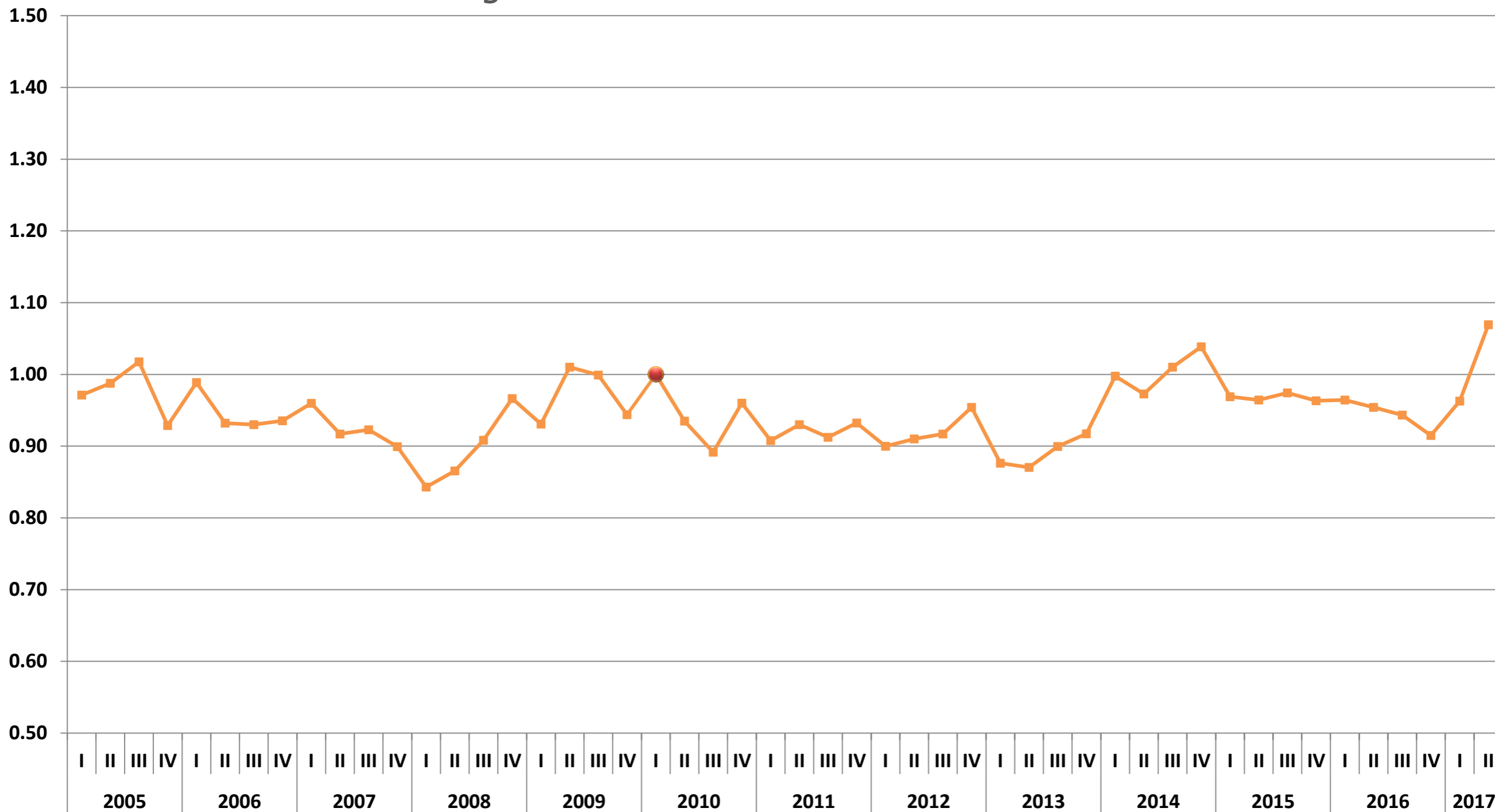

Fuente: elaboración del CONEVAL con base en la ENOE. Recuperación de ingresos con intervalos de salarios.

¹Base primer trimestre 2010.

Evolución del ITLP¹ (ENOE)

Coahuila

Primer trimestre 2005 – segundo trimestre 2017

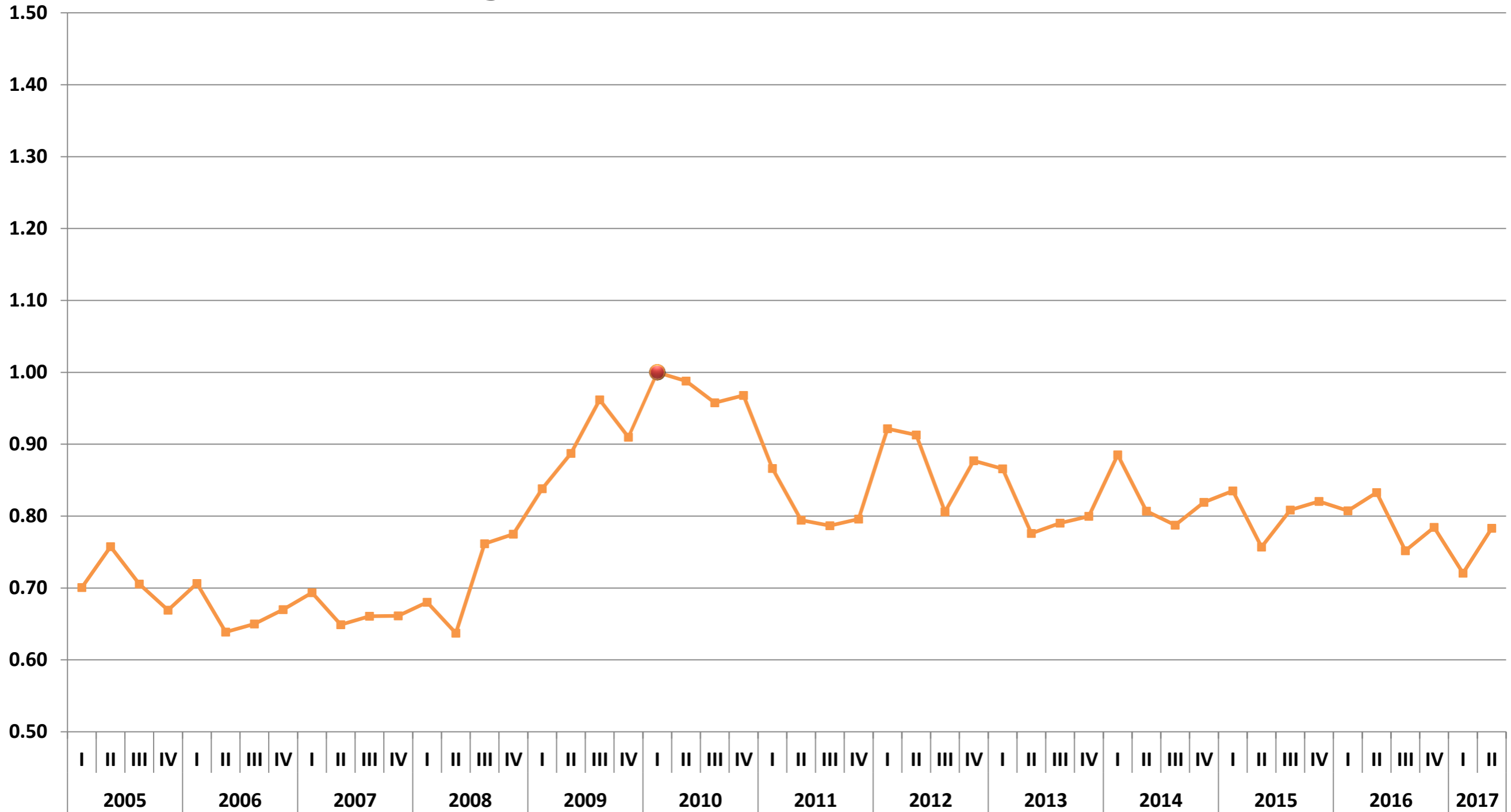

Evolución del ITLP¹ (ENOE)

Colima

Primer trimestre 2005 – segundo trimestre 2017

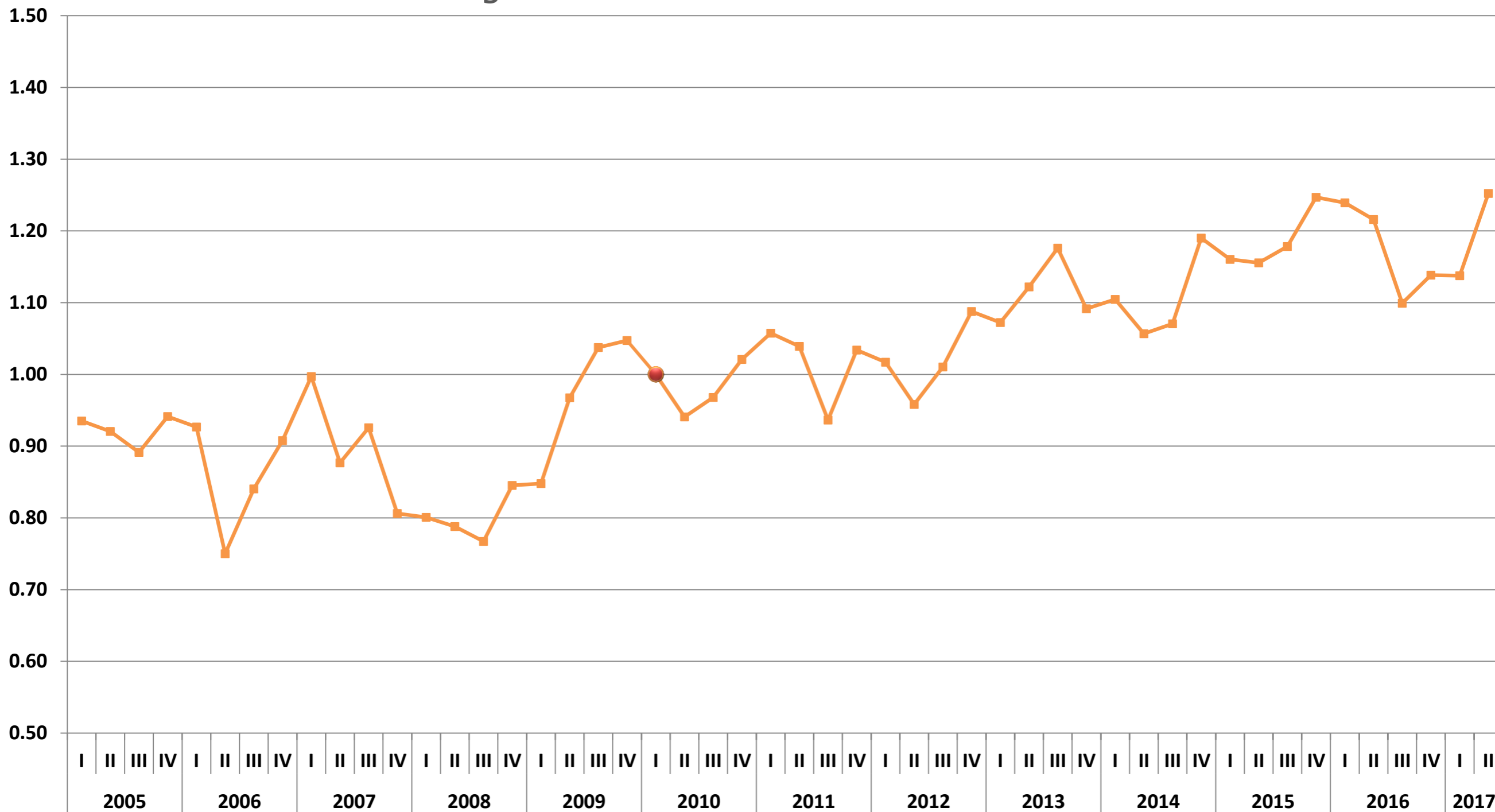

Evolución del ITLP¹ (ENOE)

Chiapas

Primer trimestre 2005 – segundo trimestre 2017

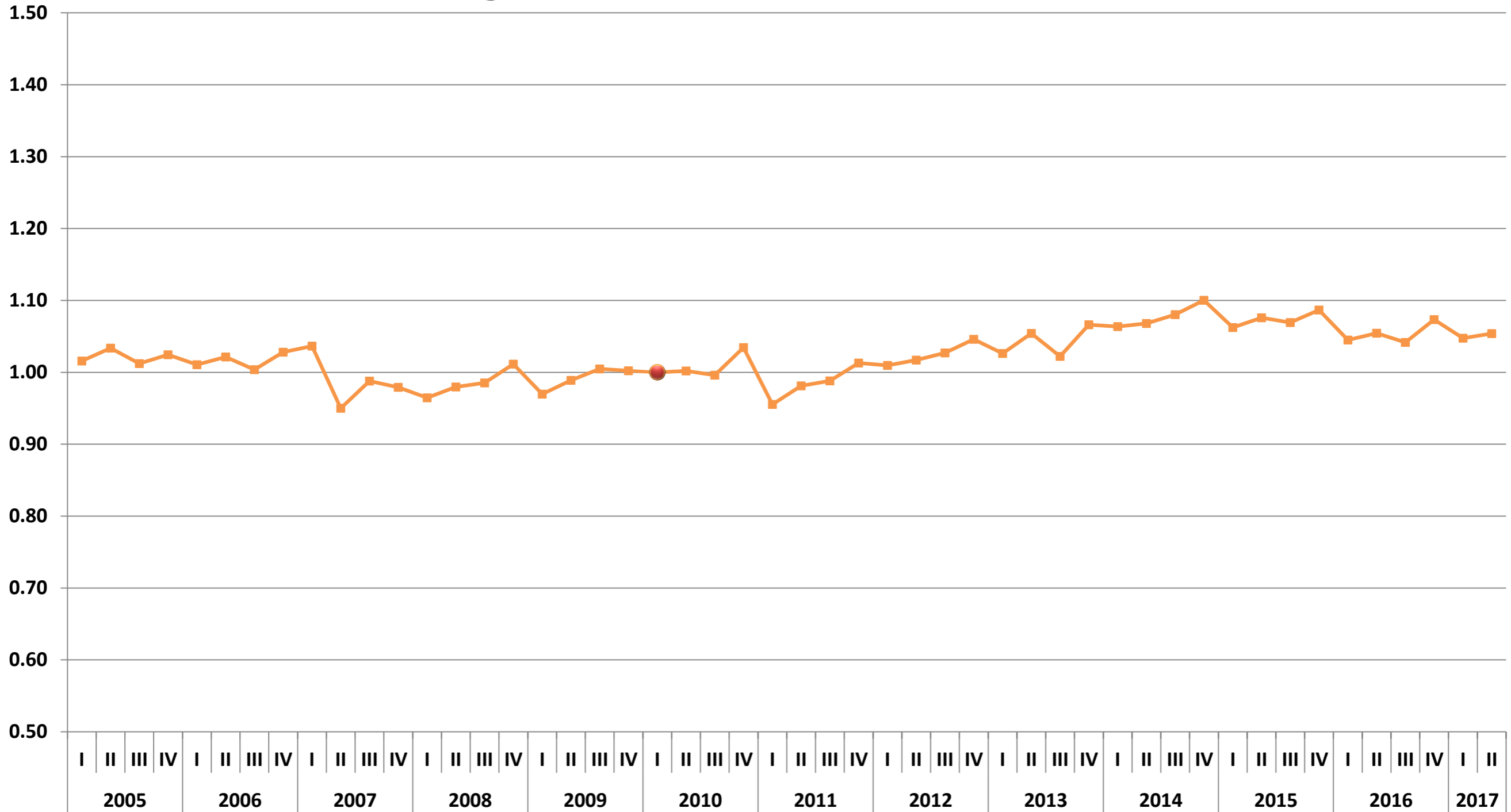

Evolución del ITLP¹ (ENOE)

Chihuahua

Primer trimestre 2005 – segundo trimestre 2017

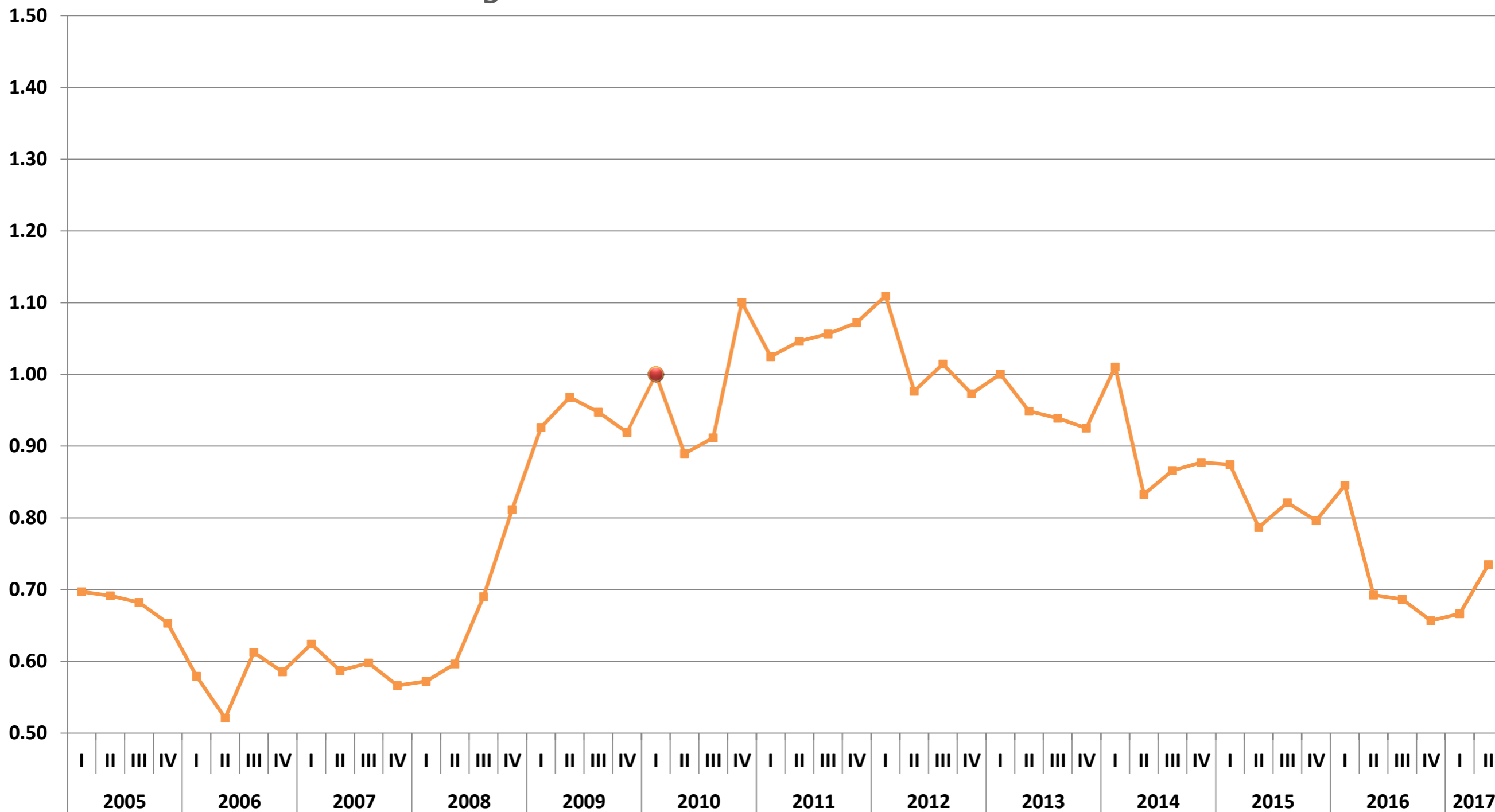

Evolución del ITLP¹ (ENOE)

Ciudad de México

Primer trimestre 2005 – segundo trimestre 2017

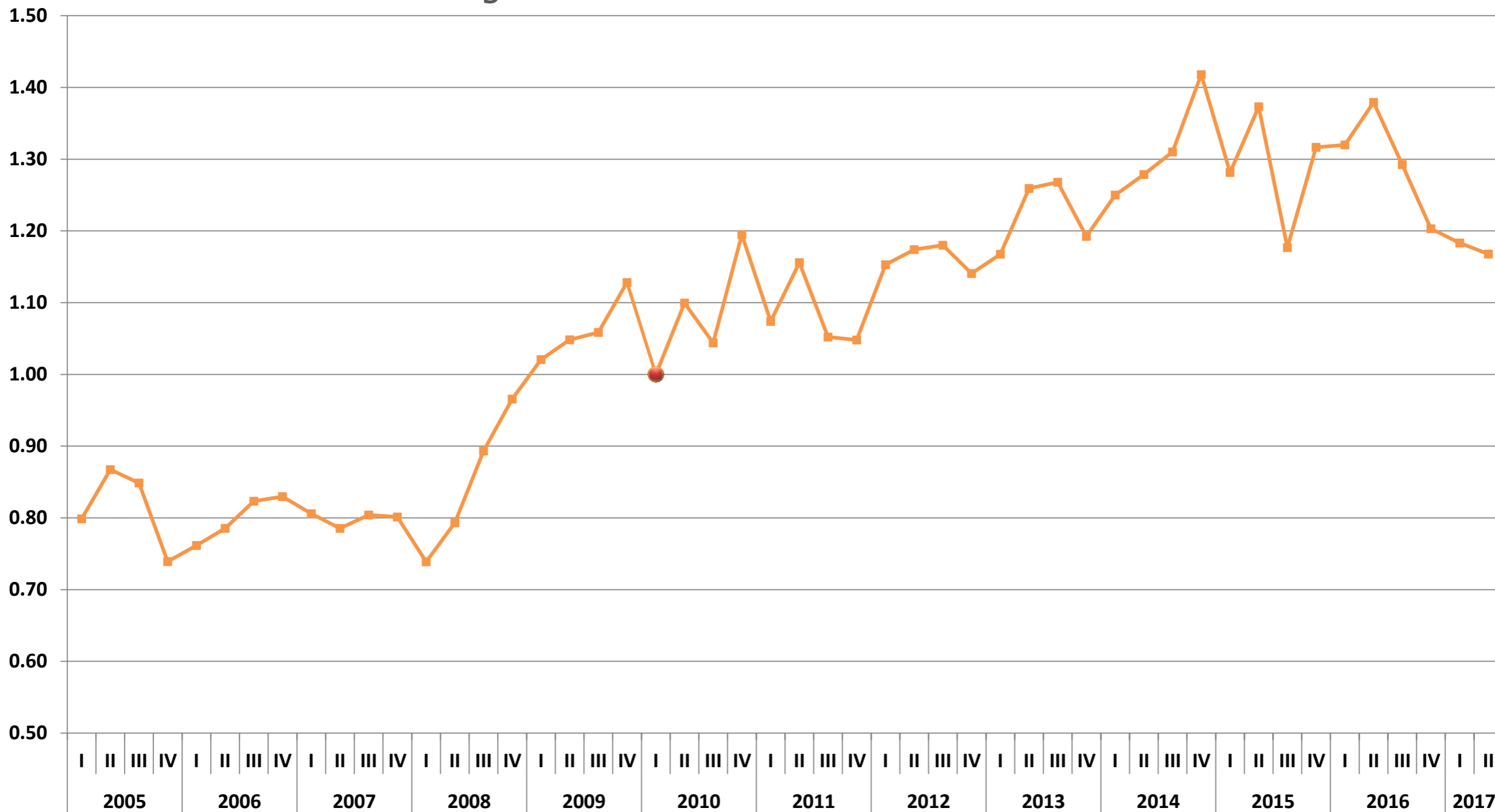

Fuente: elaboración del CONEVAL con base en la ENOE. Recuperación de ingresos con intervalos de salarios.

¹Base primer trimestre 2010.

Evolución del ITLP¹ (ENOE)

Durango

Primer trimestre 2005 – segundo trimestre 2017

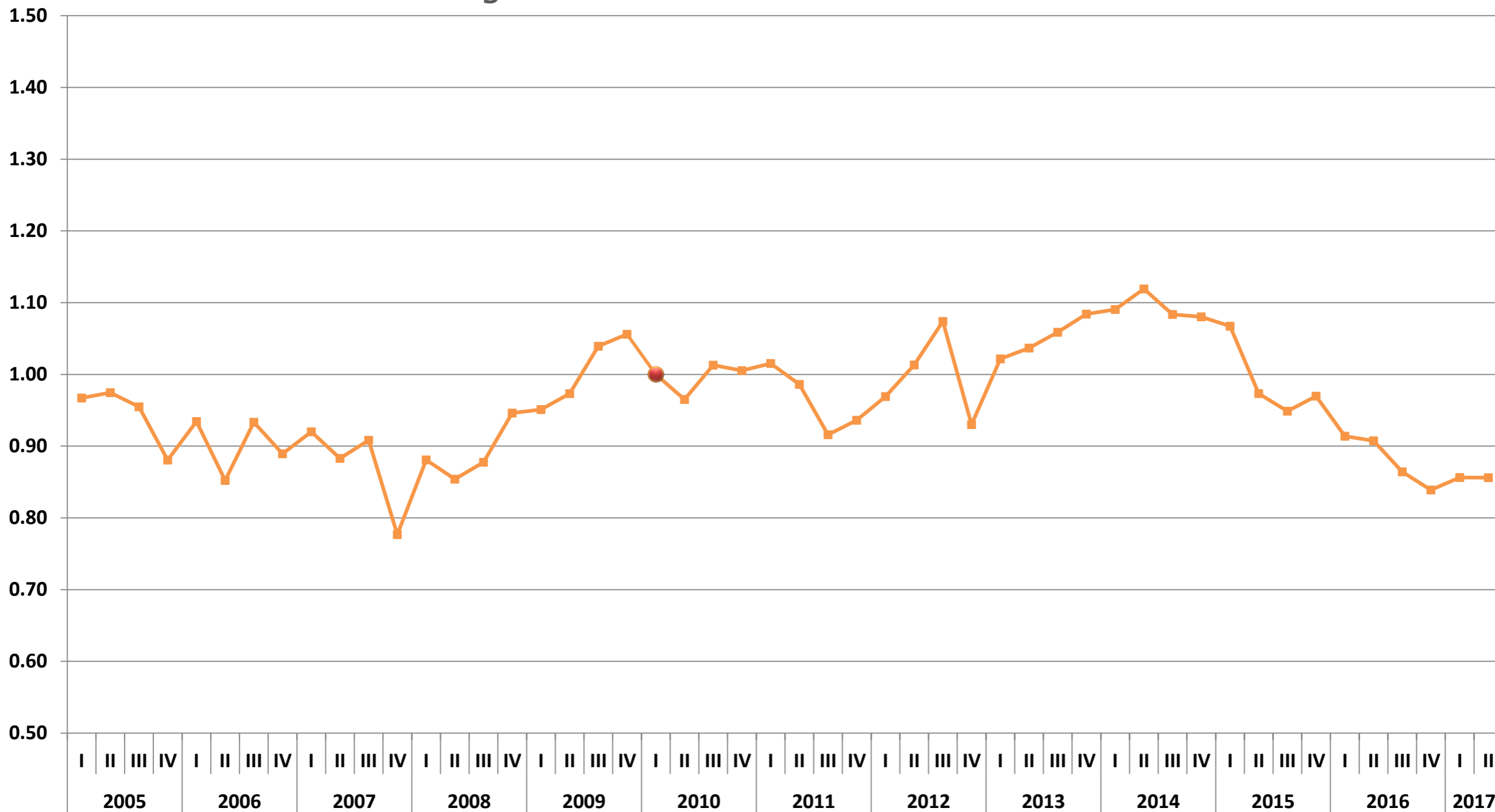

Fuente: elaboración del CONEVAL con base en la ENOE. Recuperación de ingresos con intervalos de salarios.

¹Base primer trimestre 2010.

Evolución del ITLP¹ (ENOE)

Guanajuato

Primer trimestre 2005 – segundo trimestre 2017

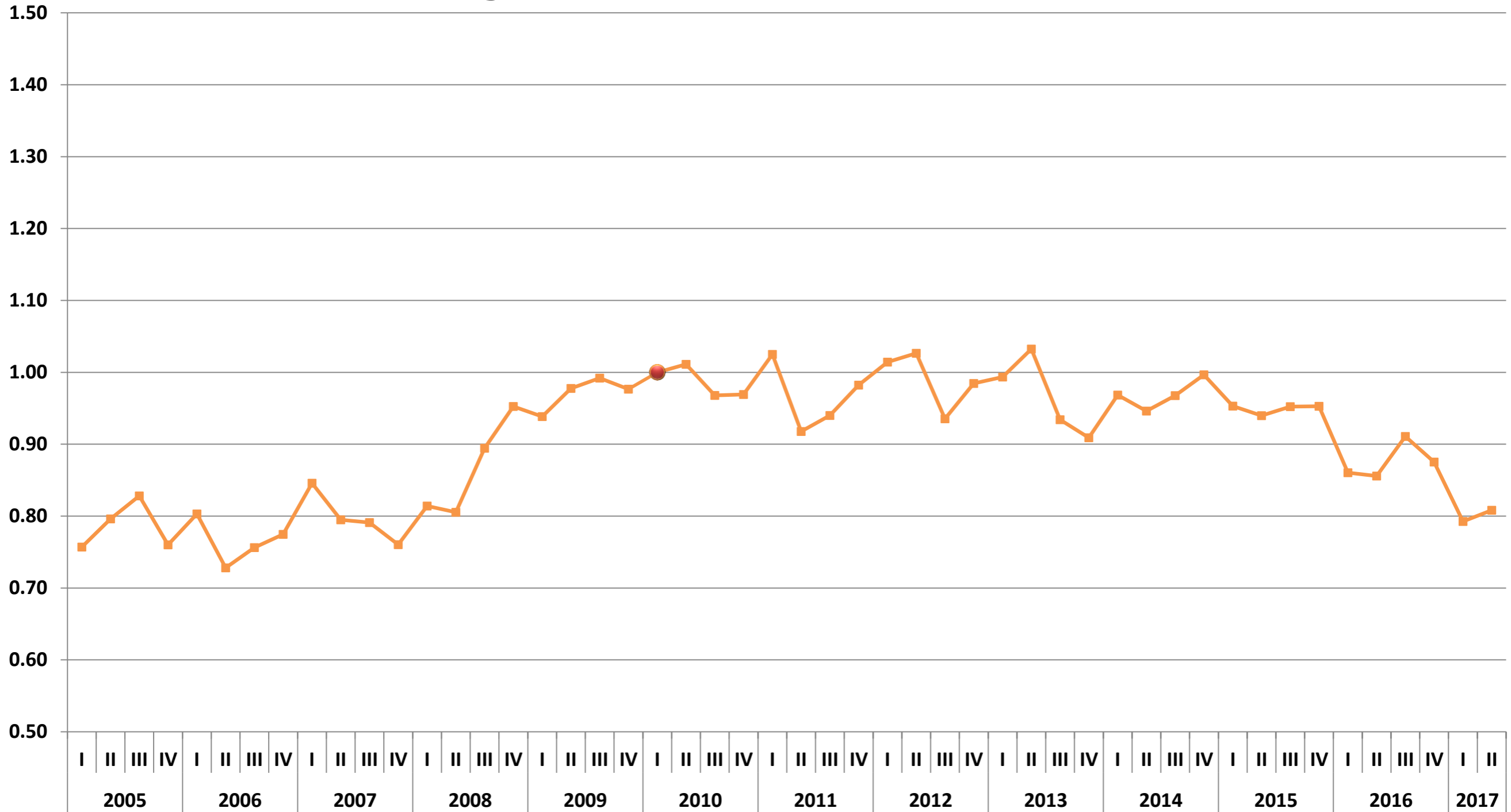

Evolución del ITLP¹ (ENOE)

Guerrero

Primer trimestre 2005 – segundo trimestre 2017

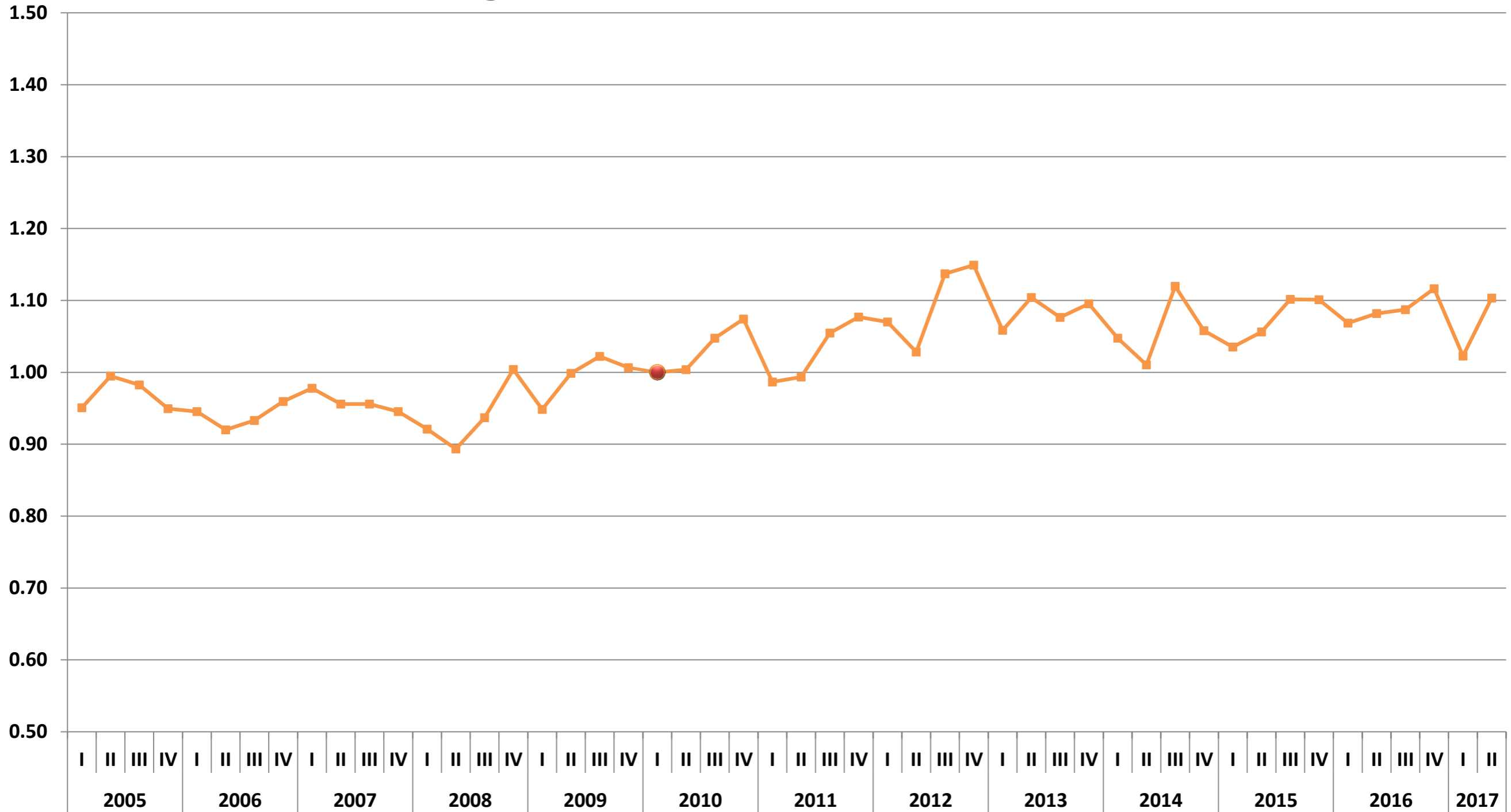

Evolución del ITLP¹ (ENOE)

Hidalgo

Primer trimestre 2005 – segundo trimestre 2017

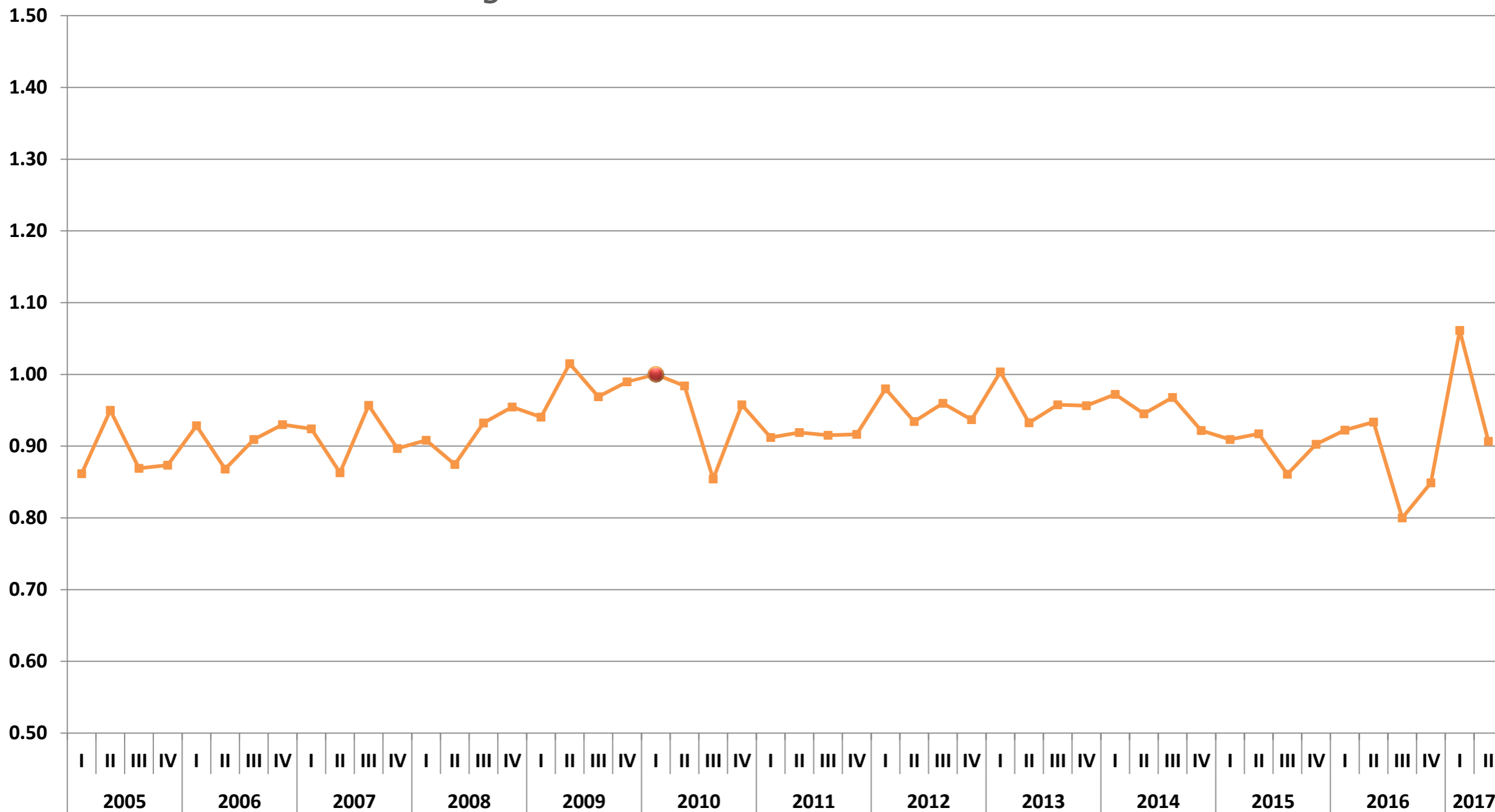

Evolución del ITLP¹ (ENOE)

Jalisco

Primer trimestre 2005 – segundo trimestre 2017

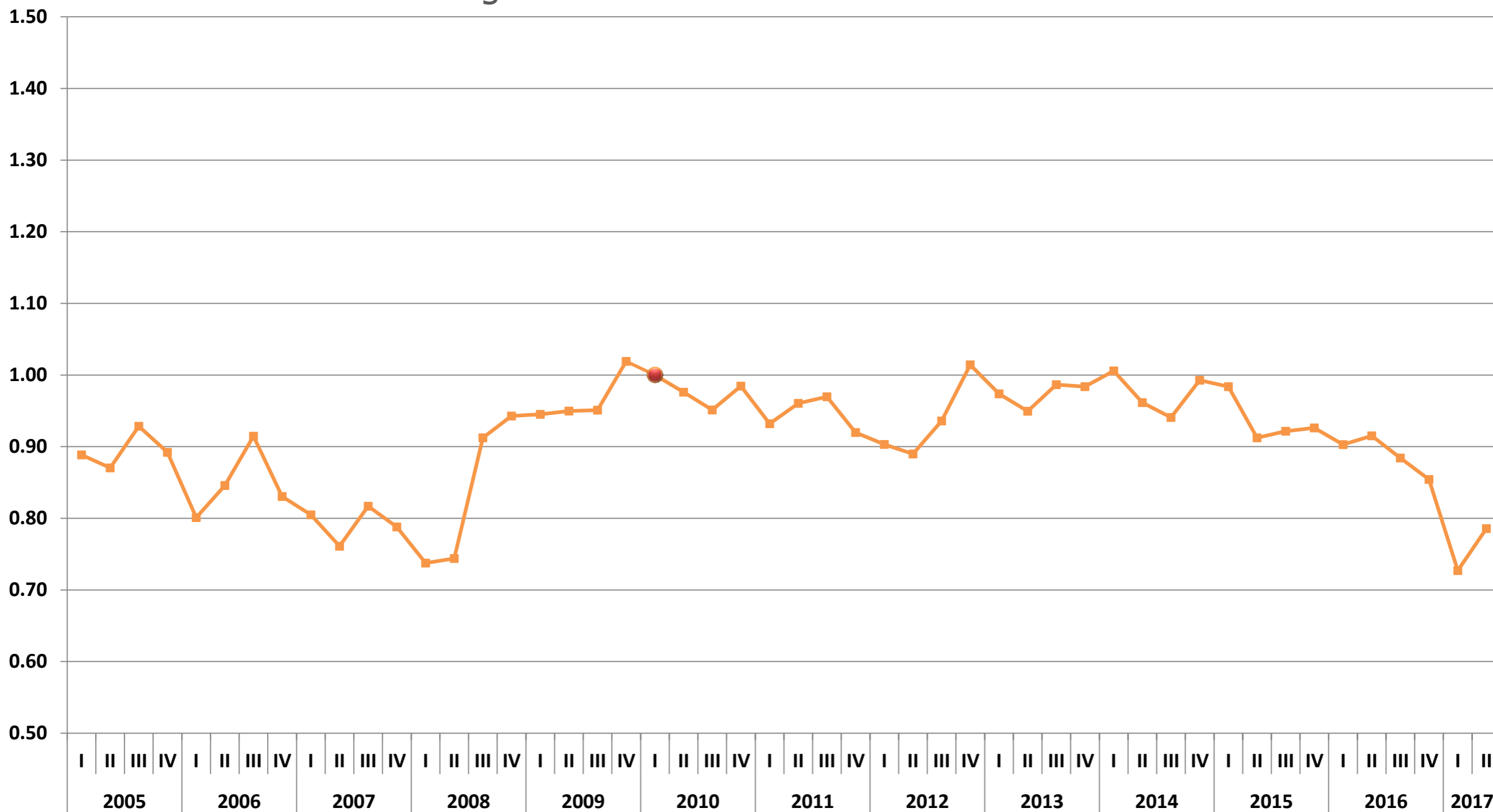

Evolución del ITLP¹ (ENOE)

Estado de México

Primer trimestre 2005 – segundo trimestre 2017

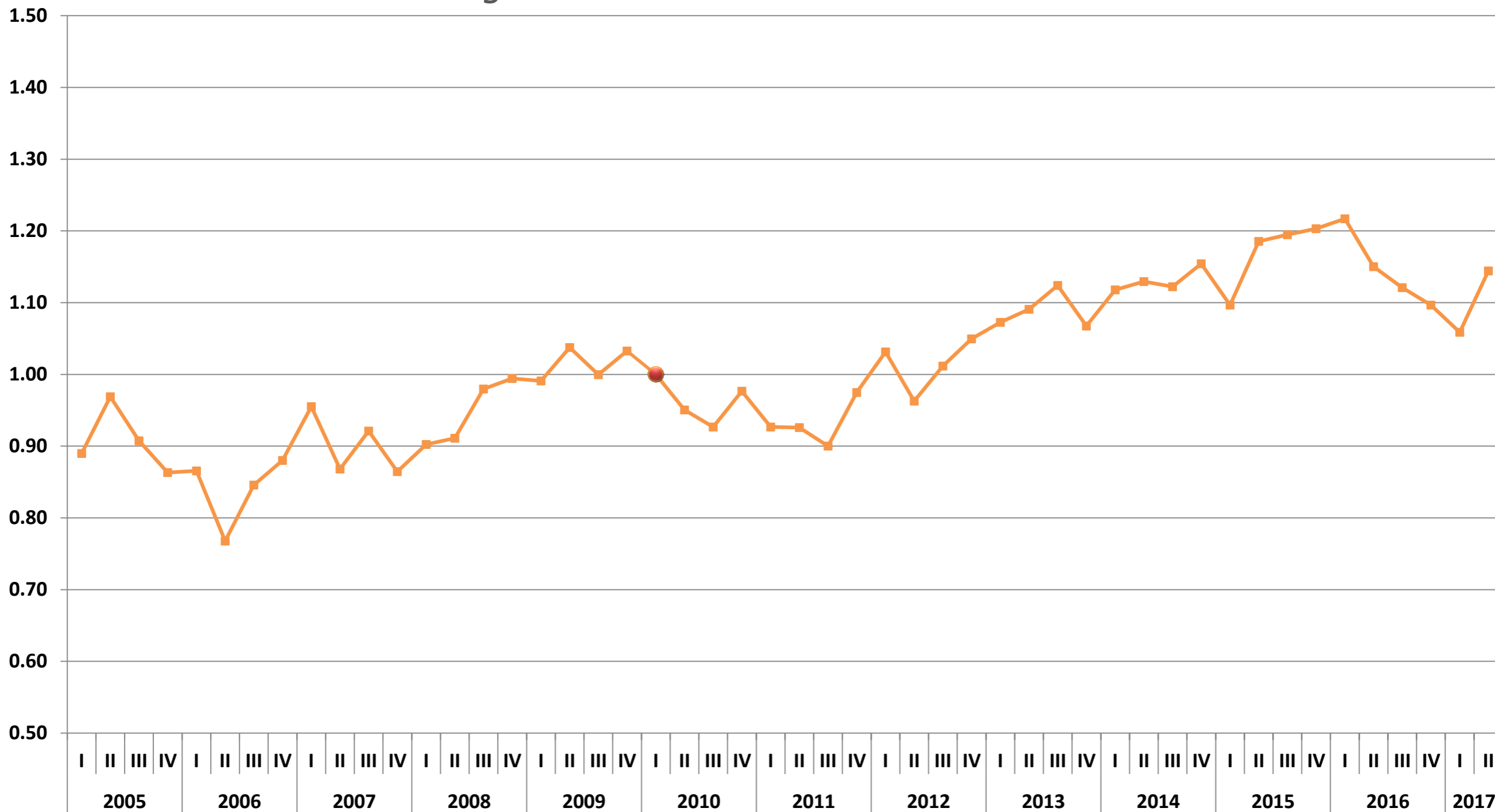

Fuente: elaboración del CONEVAL con base en la ENOE. Recuperación de ingresos con intervalos de salarios.

¹Base primer trimestre 2010.

Evolución del ITLP¹ (ENOE)

Michoacán

Primer trimestre 2005 – segundo trimestre 2017

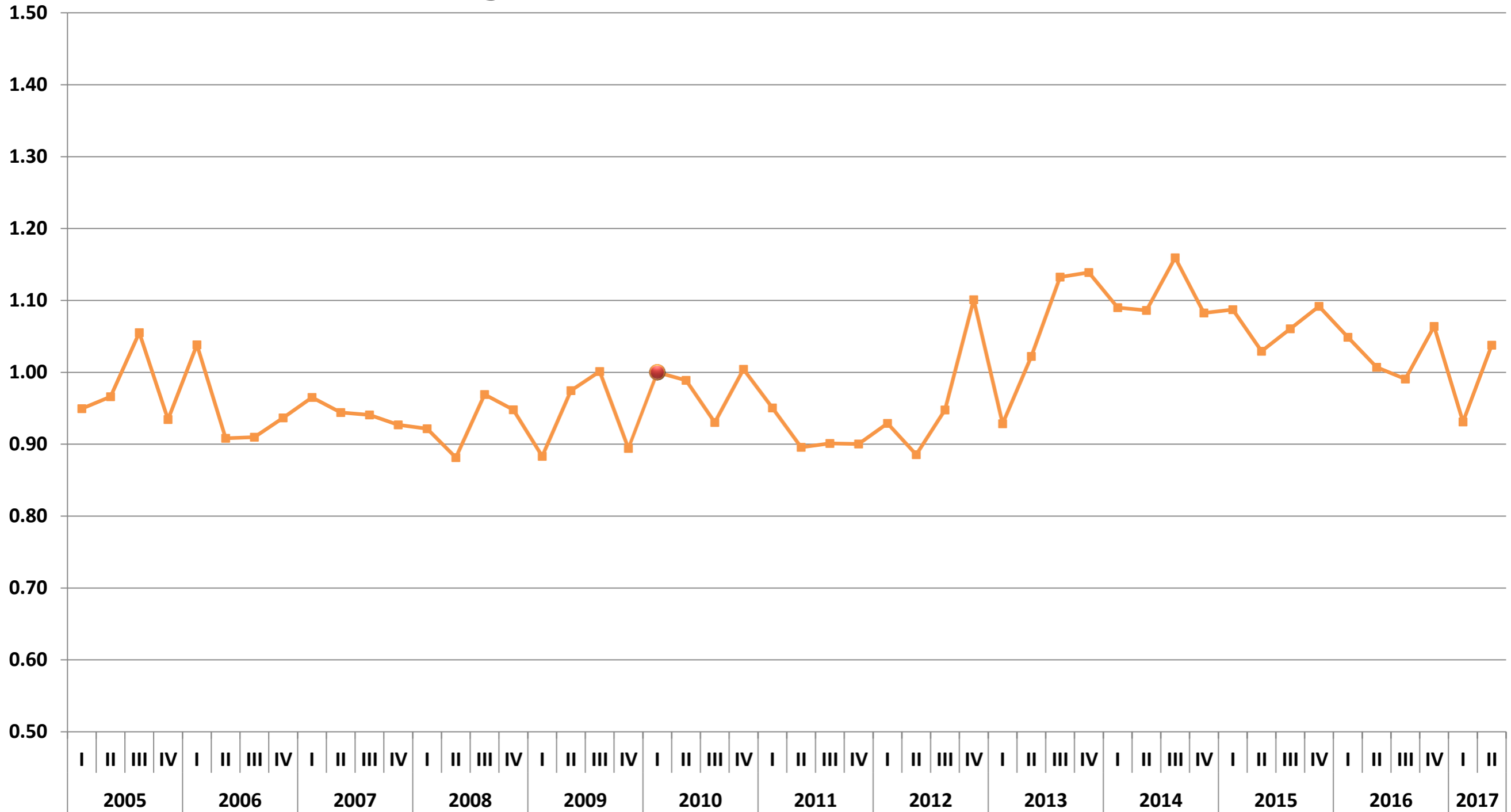

Evolución del ITLP¹ (ENOE)

Morelos

Primer trimestre 2005 – segundo trimestre 2017

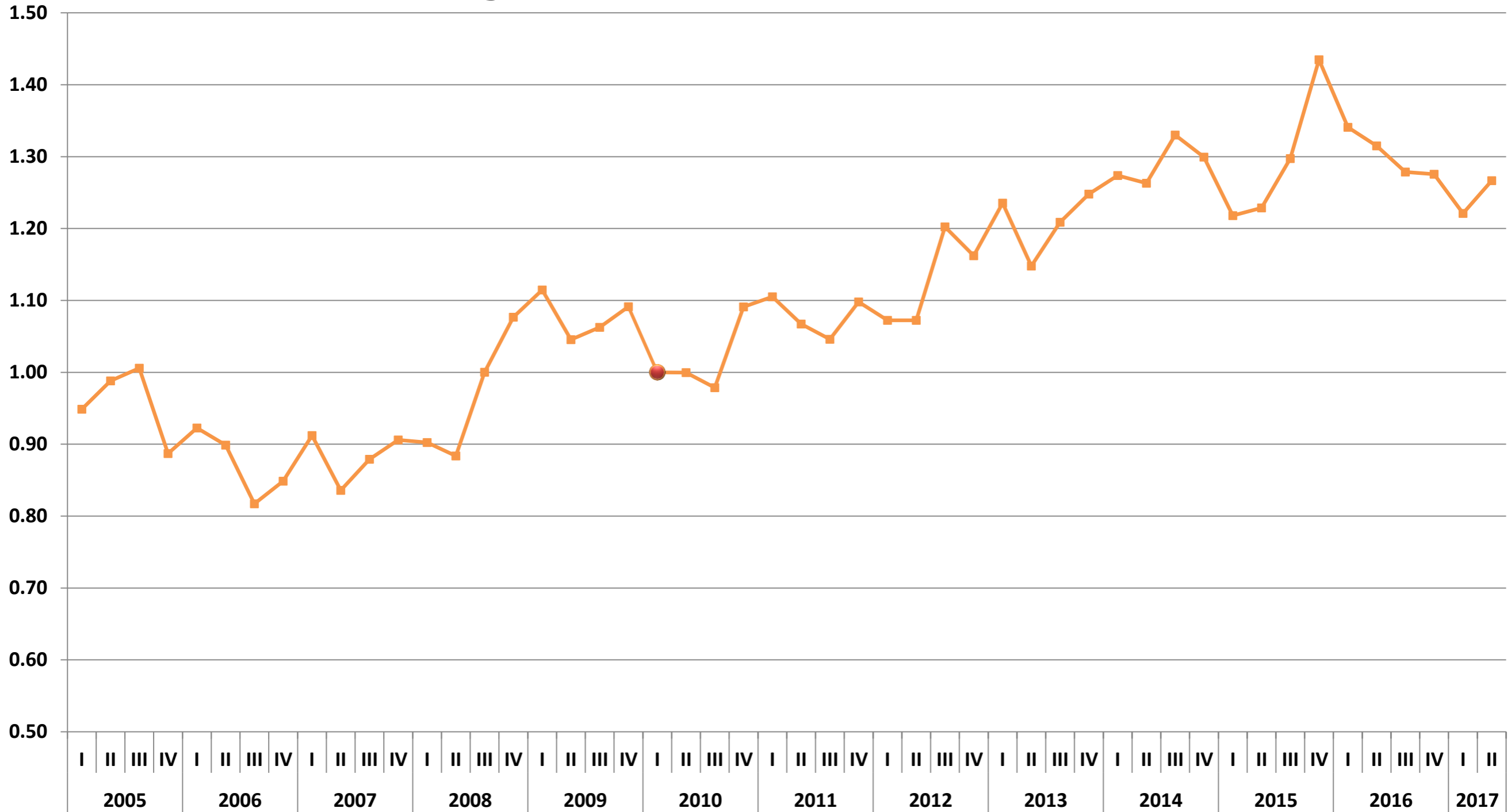

Evolución del ITLP¹ (ENOE)

Nayarit

Primer trimestre 2005 – segundo trimestre 2017

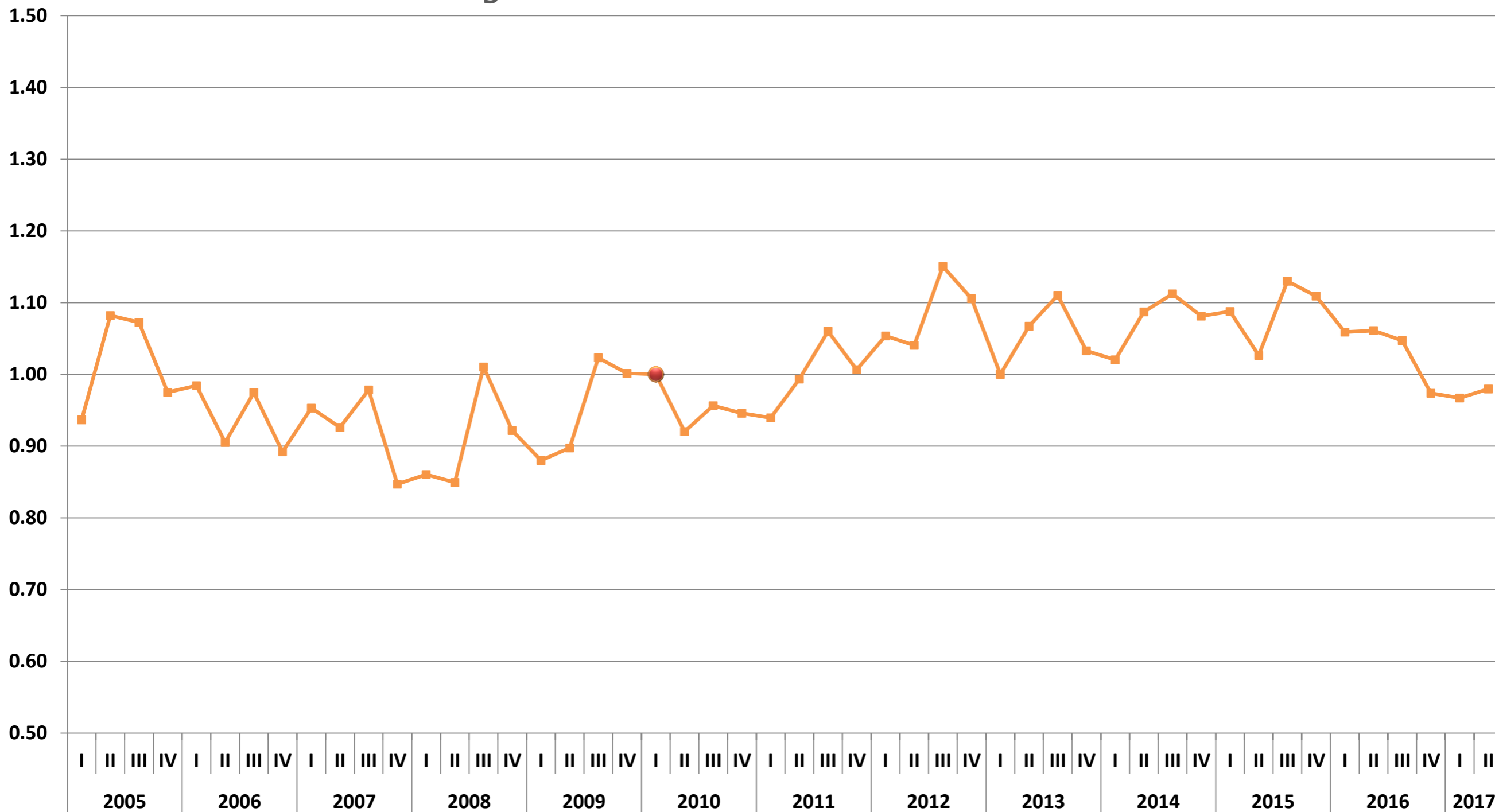

Evolución del ITLP¹ (ENOE)

Nuevo León

Primer trimestre 2005 – segundo trimestre 2017

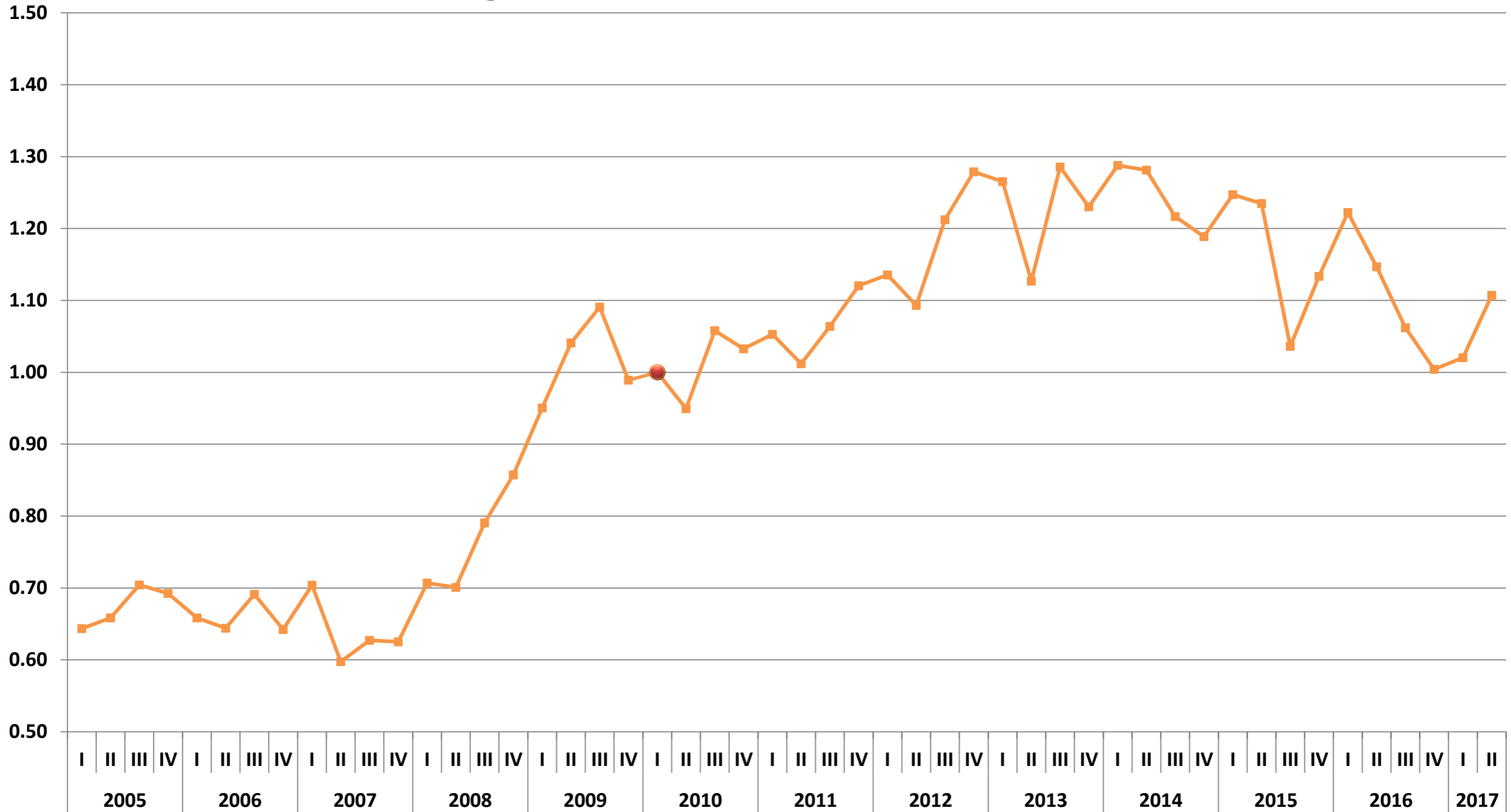

Evolución del ITLP¹ (ENOE)

Oaxaca

Primer trimestre 2005 – segundo trimestre 2017

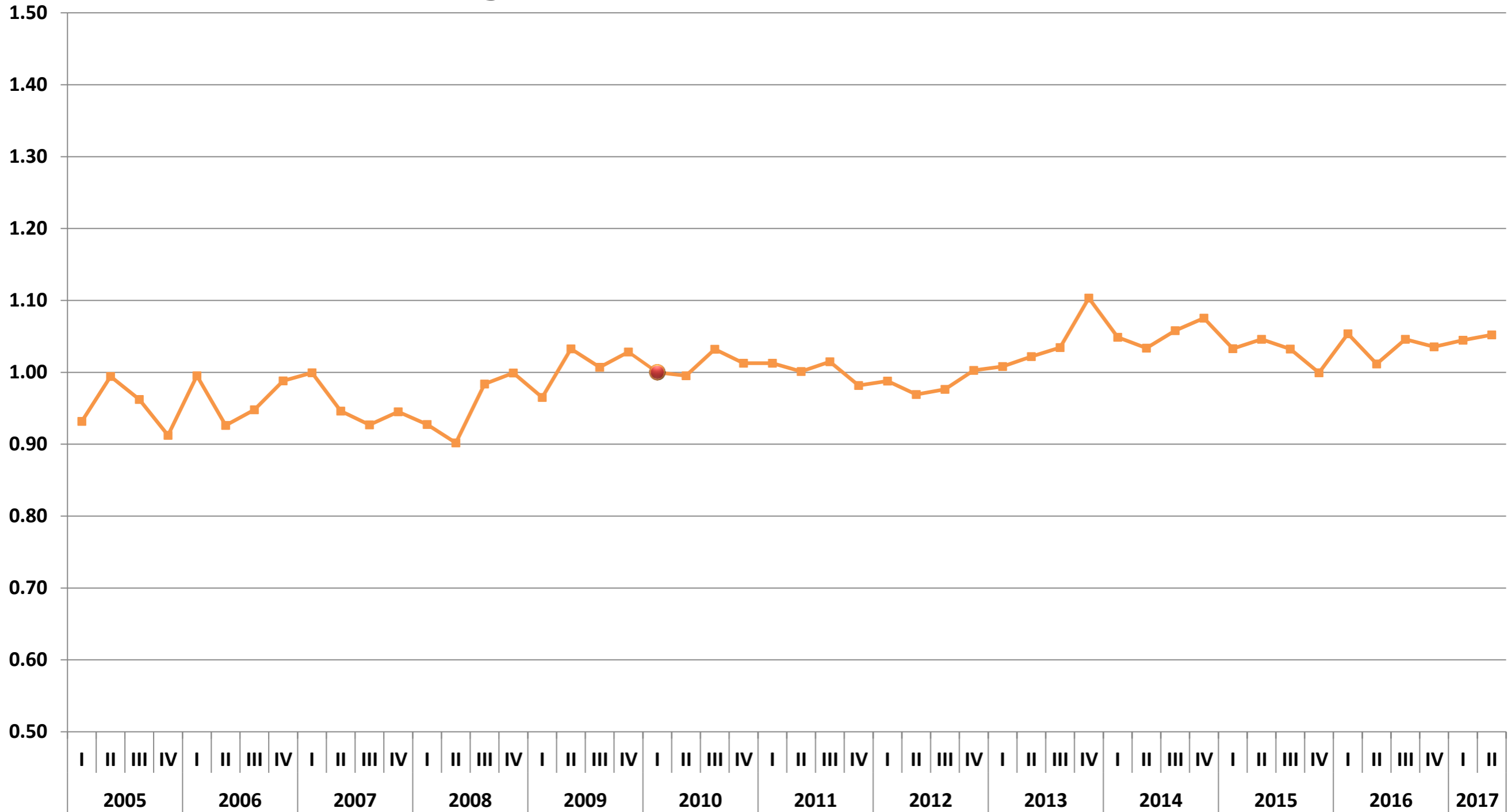

Evolución del ITLP¹ (ENOE)

Puebla

Primer trimestre 2005 – segundo trimestre 2017

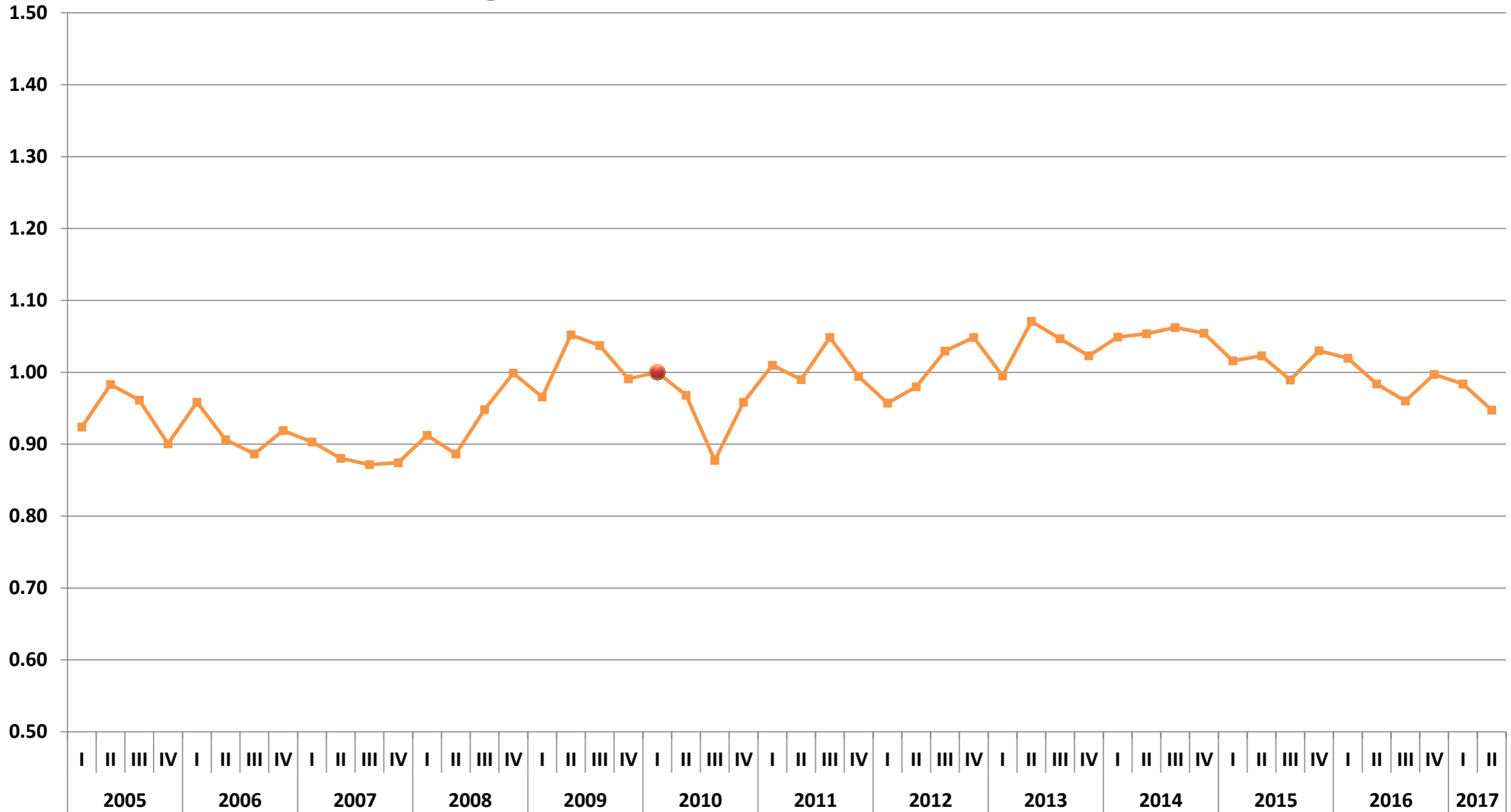

Evolución del ITLP¹ (ENOE)

Querétaro

Primer trimestre 2005 – segundo trimestre 2017

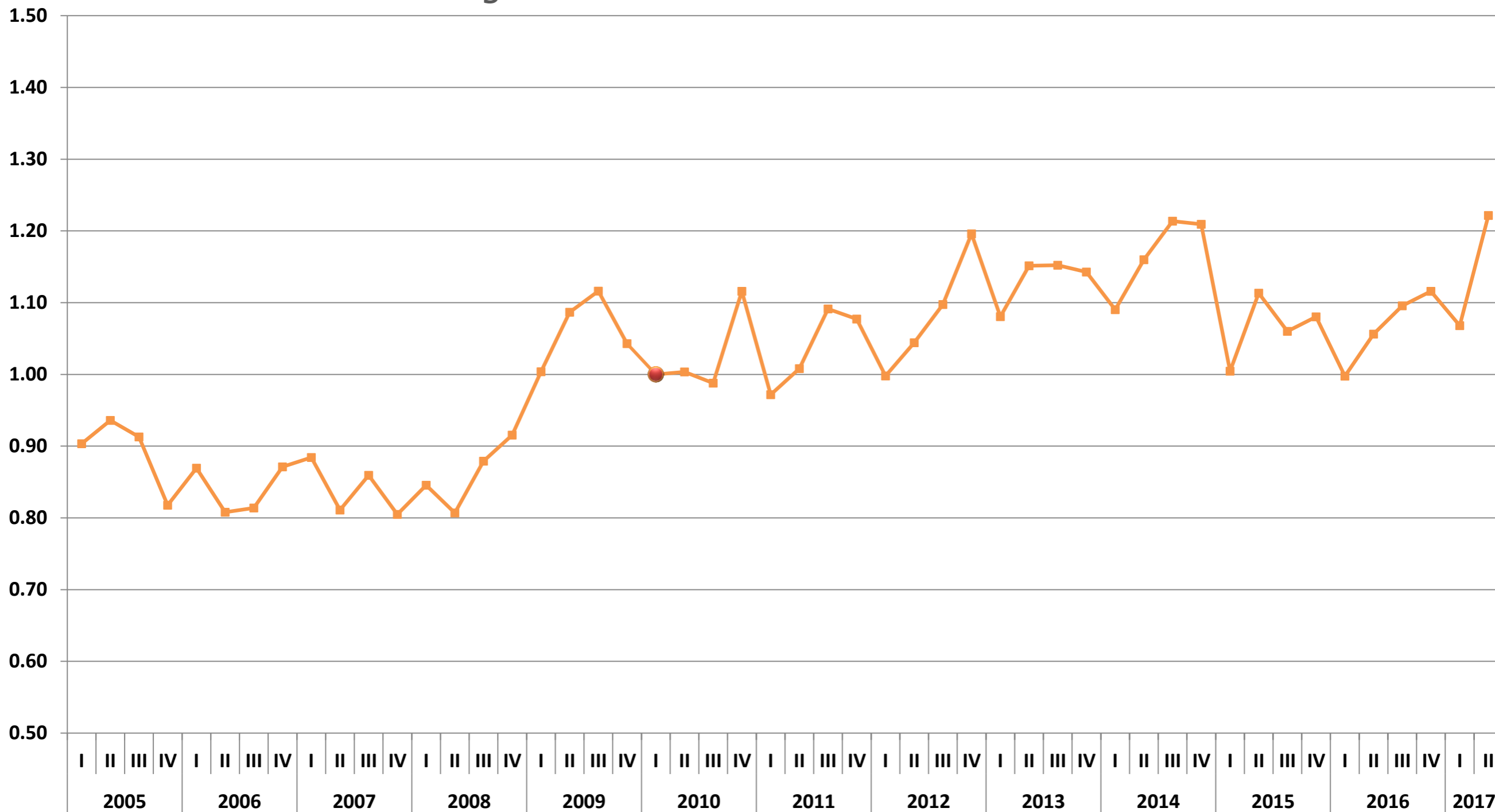

Evolución del ITLP¹ (ENOE)

Quintana Roo

Primer trimestre 2005 – segundo trimestre 2017

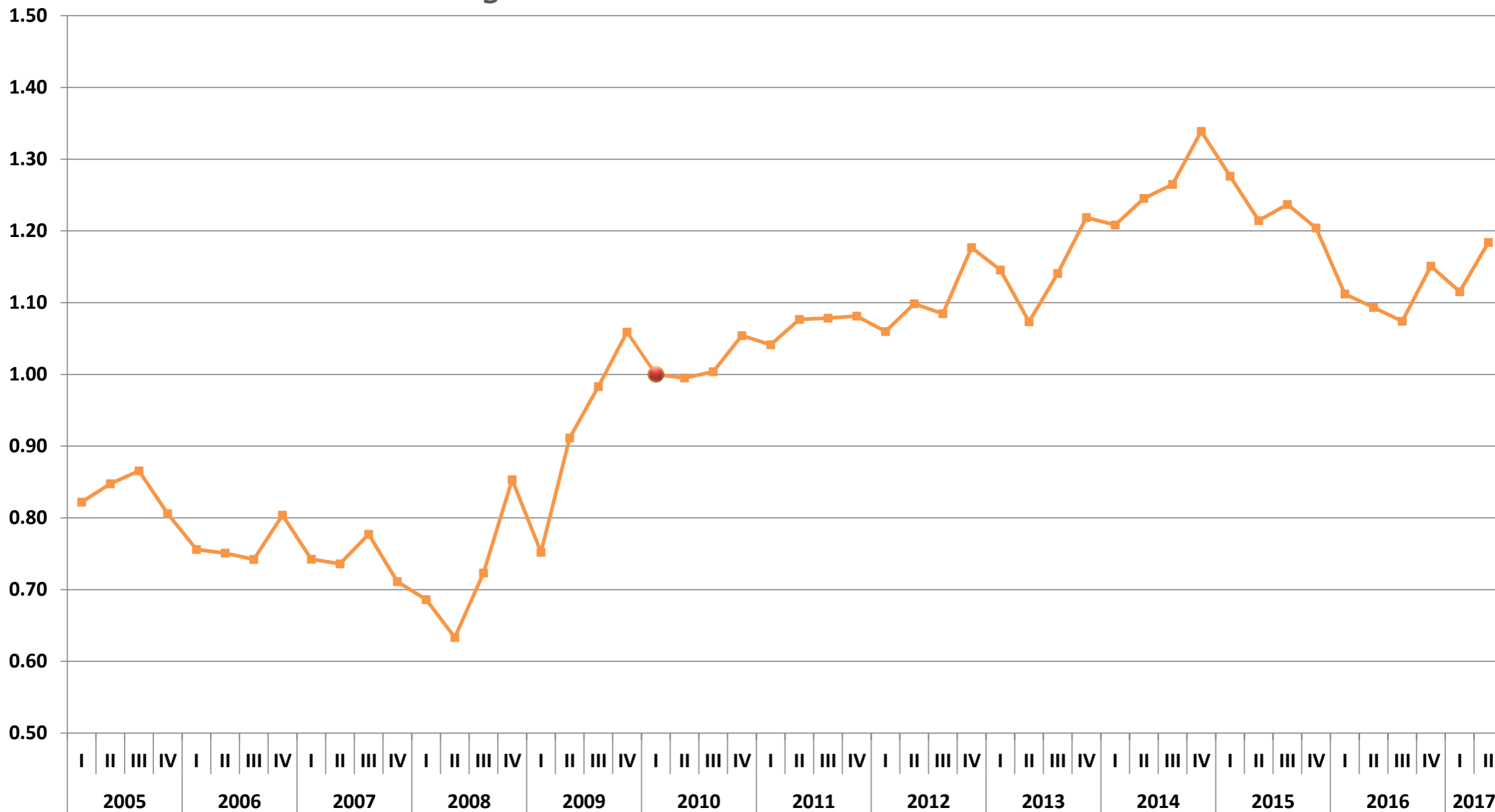

Evolución del ITLP¹ (ENOE)

San Luis Potosí

Primer trimestre 2005 – segundo trimestre 2017

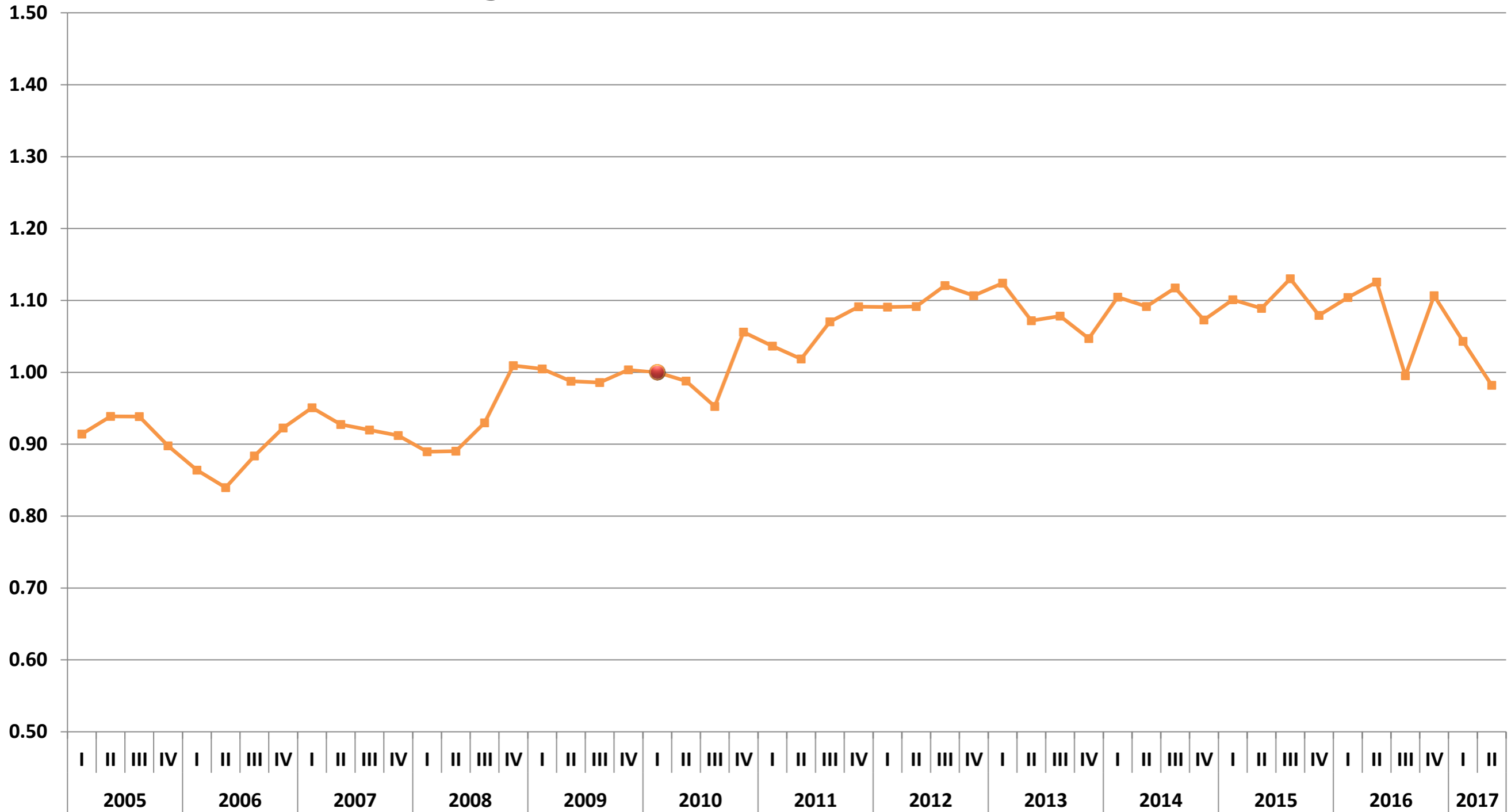

Evolución del ITLP¹ (ENOE)

Sinaloa

Primer trimestre 2005 – segundo trimestre 2017

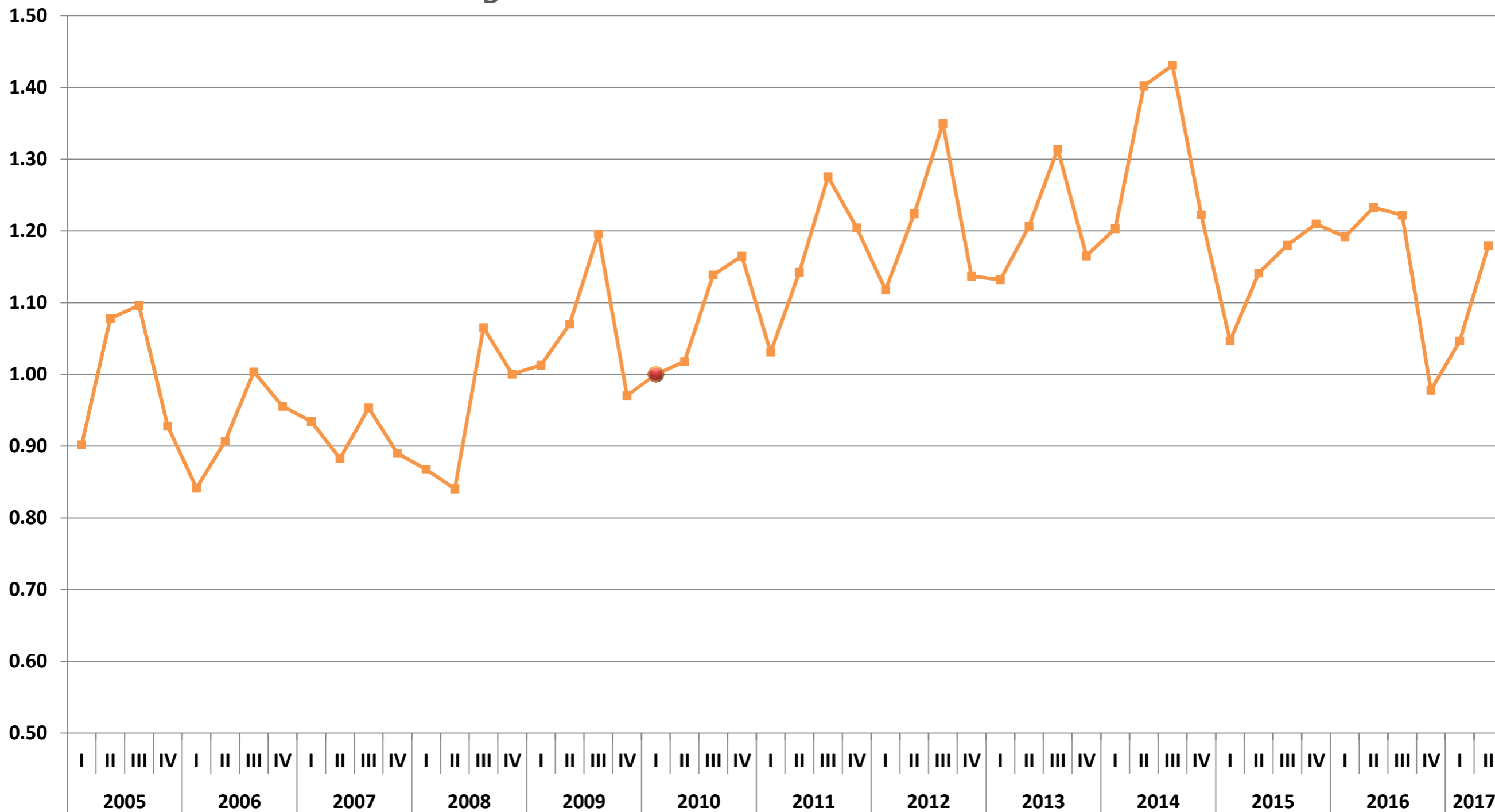

Evolución del ITLP¹ (ENOE)

Sonora

Primer trimestre 2005 – segundo trimestre 2017

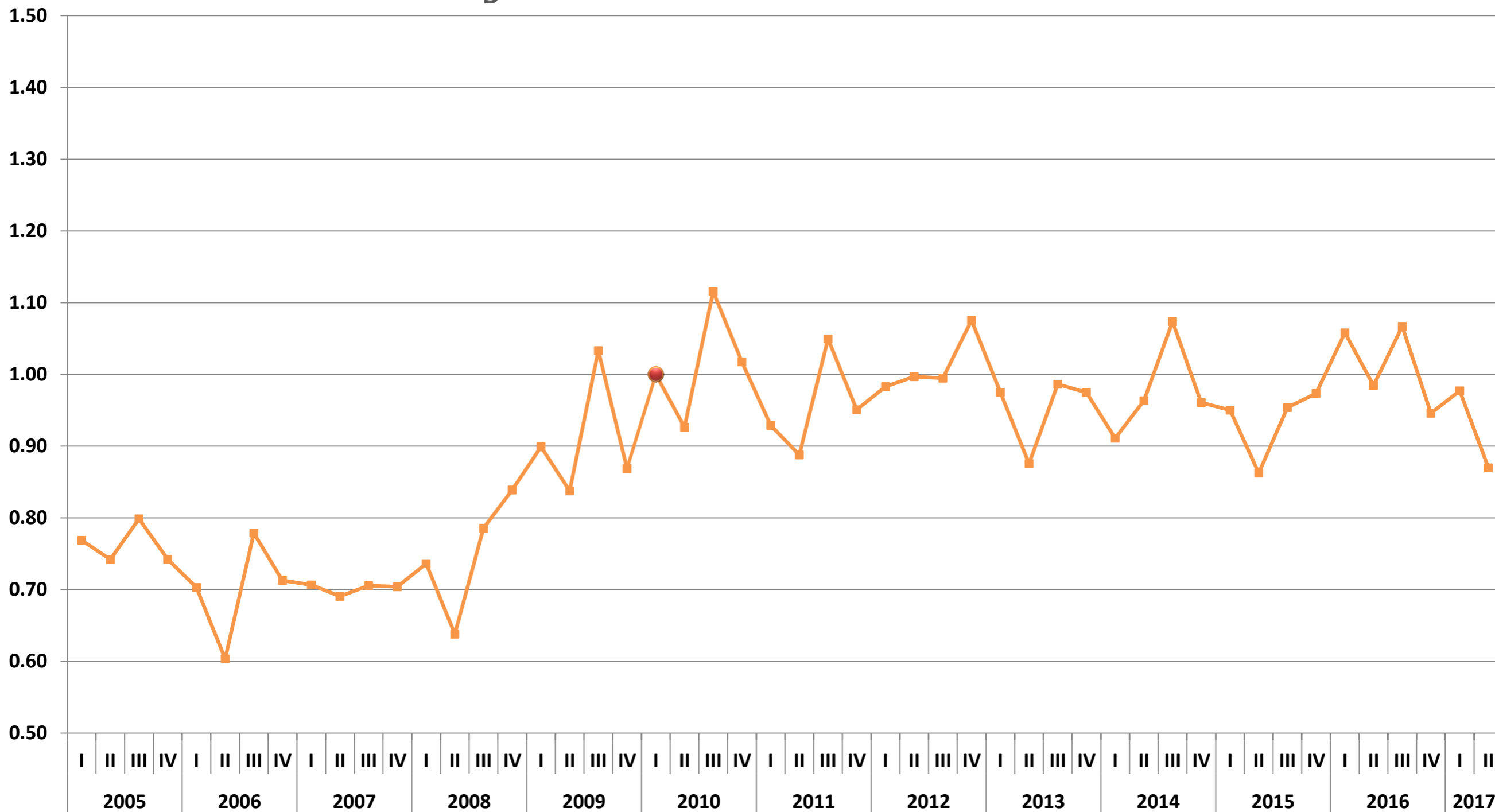

Evolución del ITLP¹ (ENOE)

Tabasco

Primer trimestre 2005 – segundo trimestre 2017

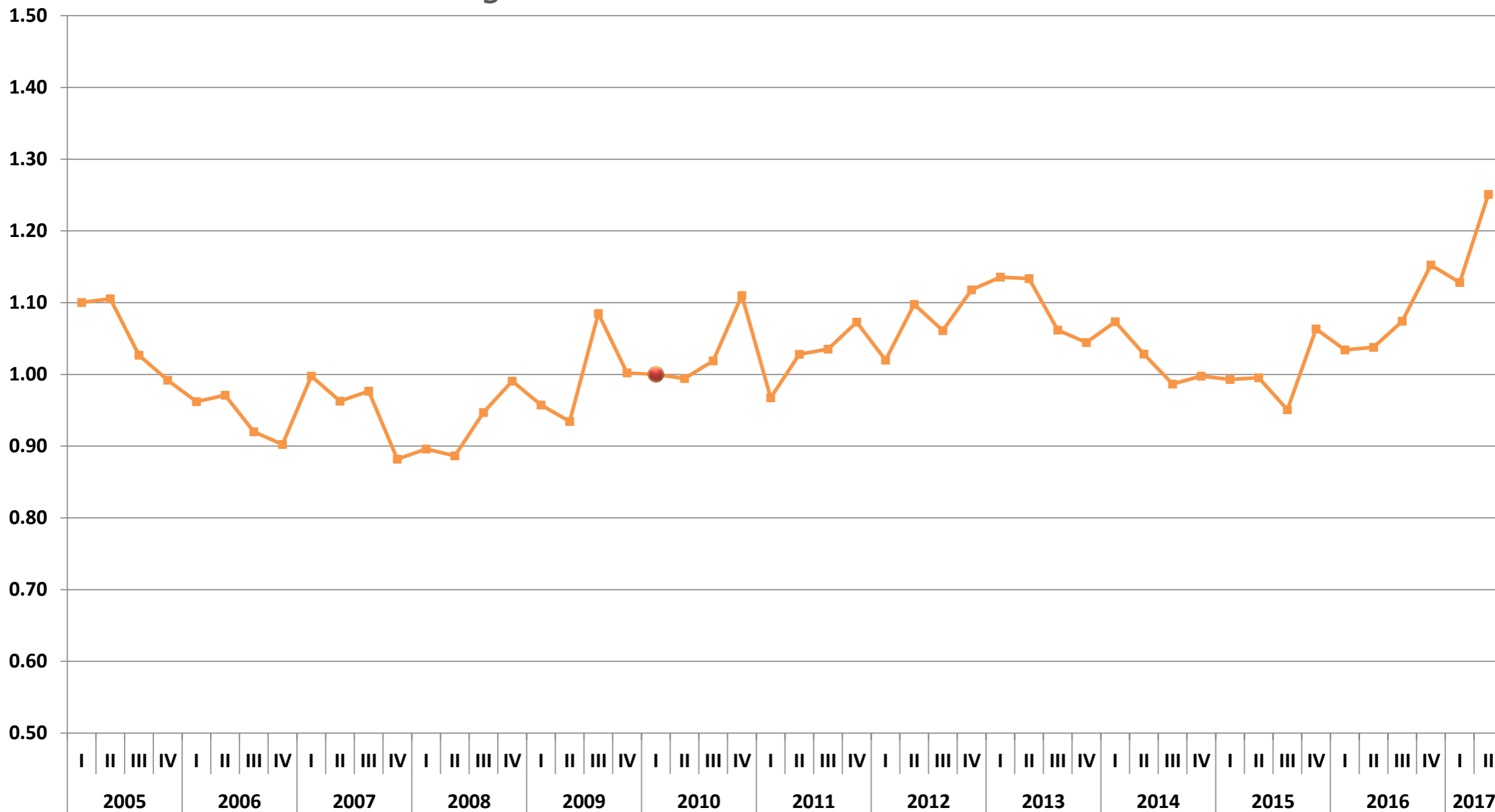

Fuente: elaboración del CONEVAL con base en la ENOE. Recuperación de ingresos con intervalos de salarios.

¹Base primer trimestre 2010.

Evolución del ITLP¹ (ENOE)

Tamaulipas

Primer trimestre 2005 – segundo trimestre 2017

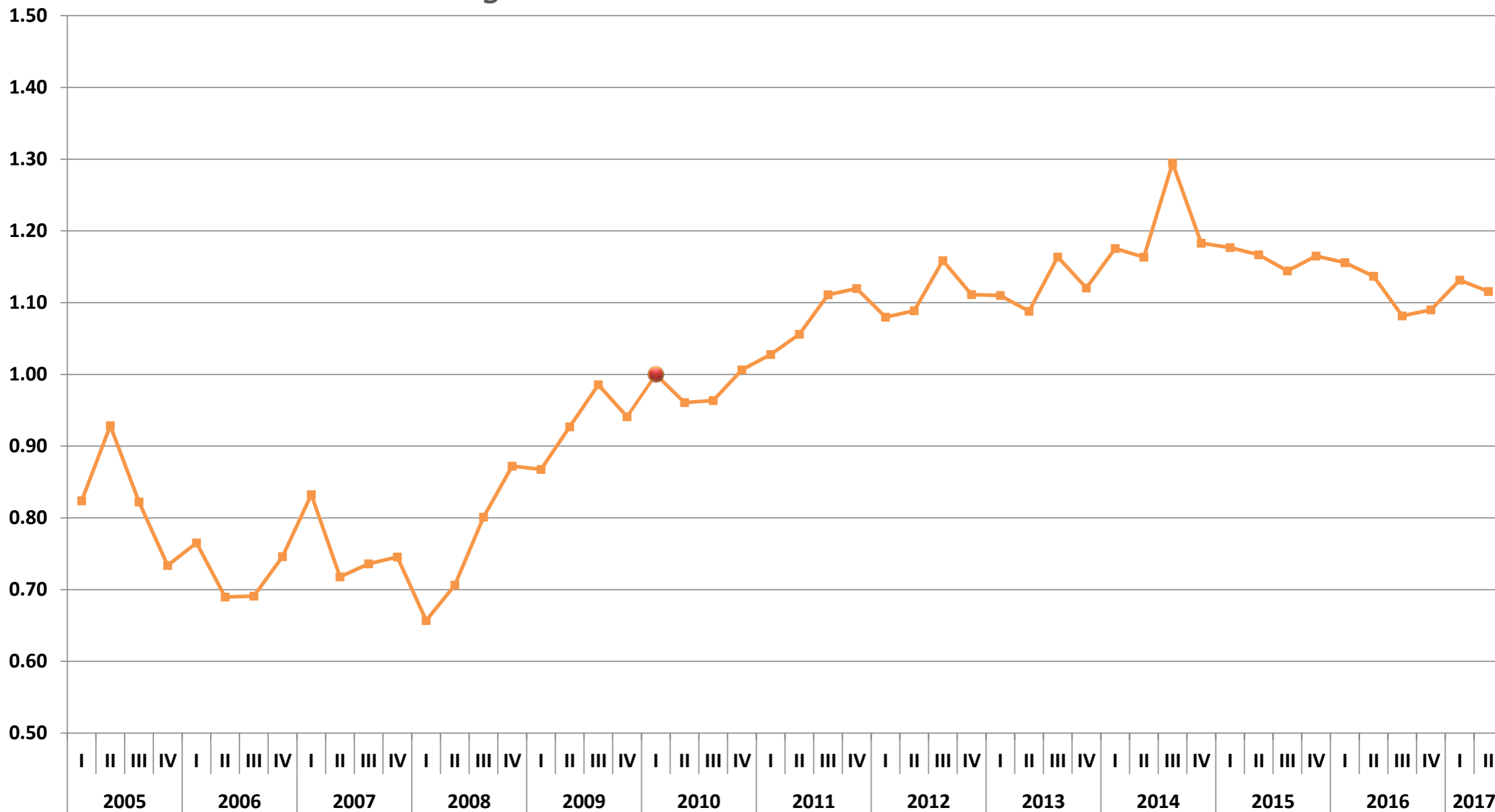

Evolución del ITLP¹ (ENOE)

Tlaxcala

Primer trimestre 2005 – segundo trimestre 2017

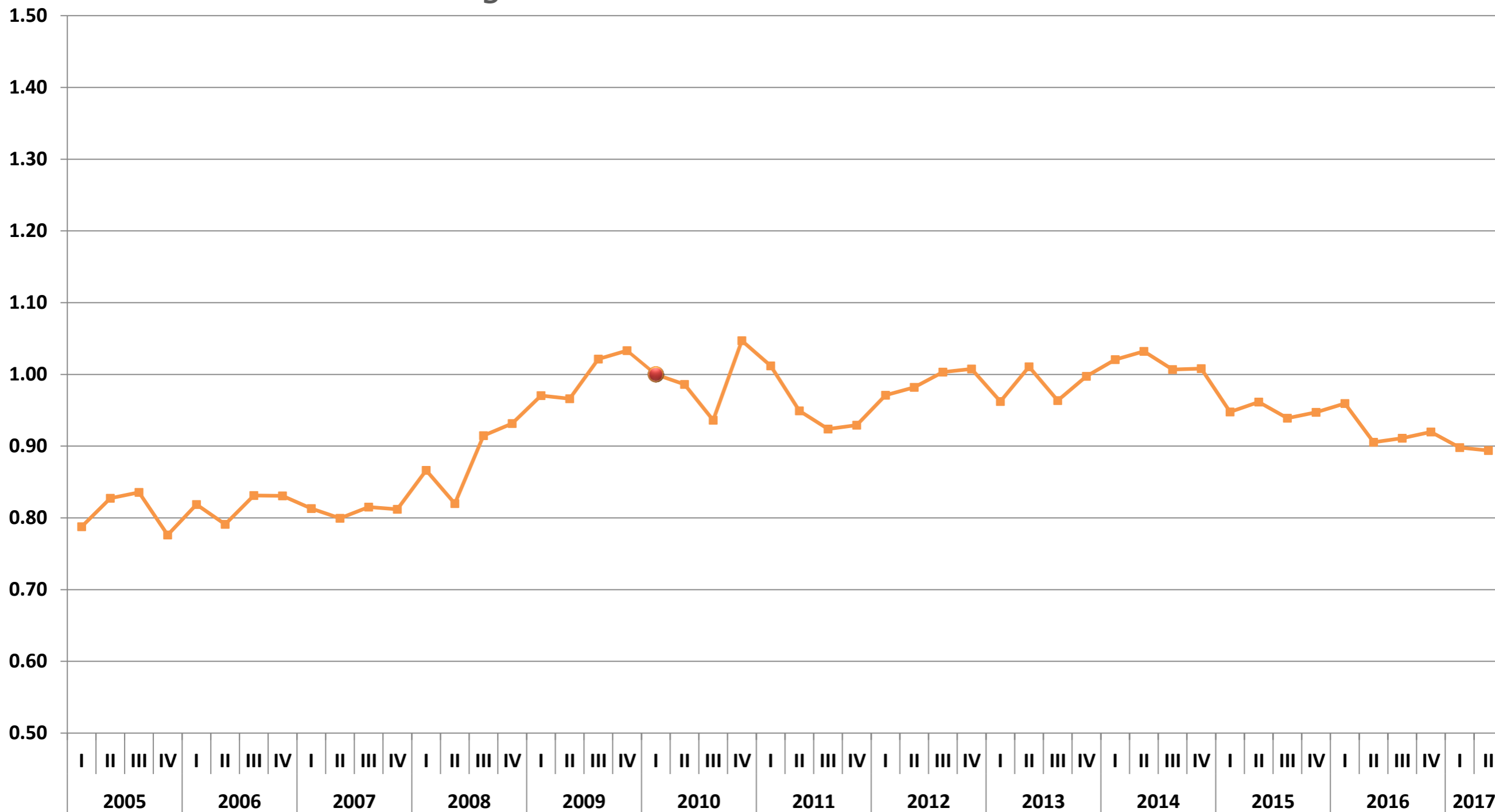

Fuente: elaboración del CONEVAL con base en la ENOE. Recuperación de ingresos con intervalos de salarios.

¹Base primer trimestre 2010.

Evolución del ITLP¹ (ENOE)

Veracruz

Primer trimestre 2005 – segundo trimestre 2017

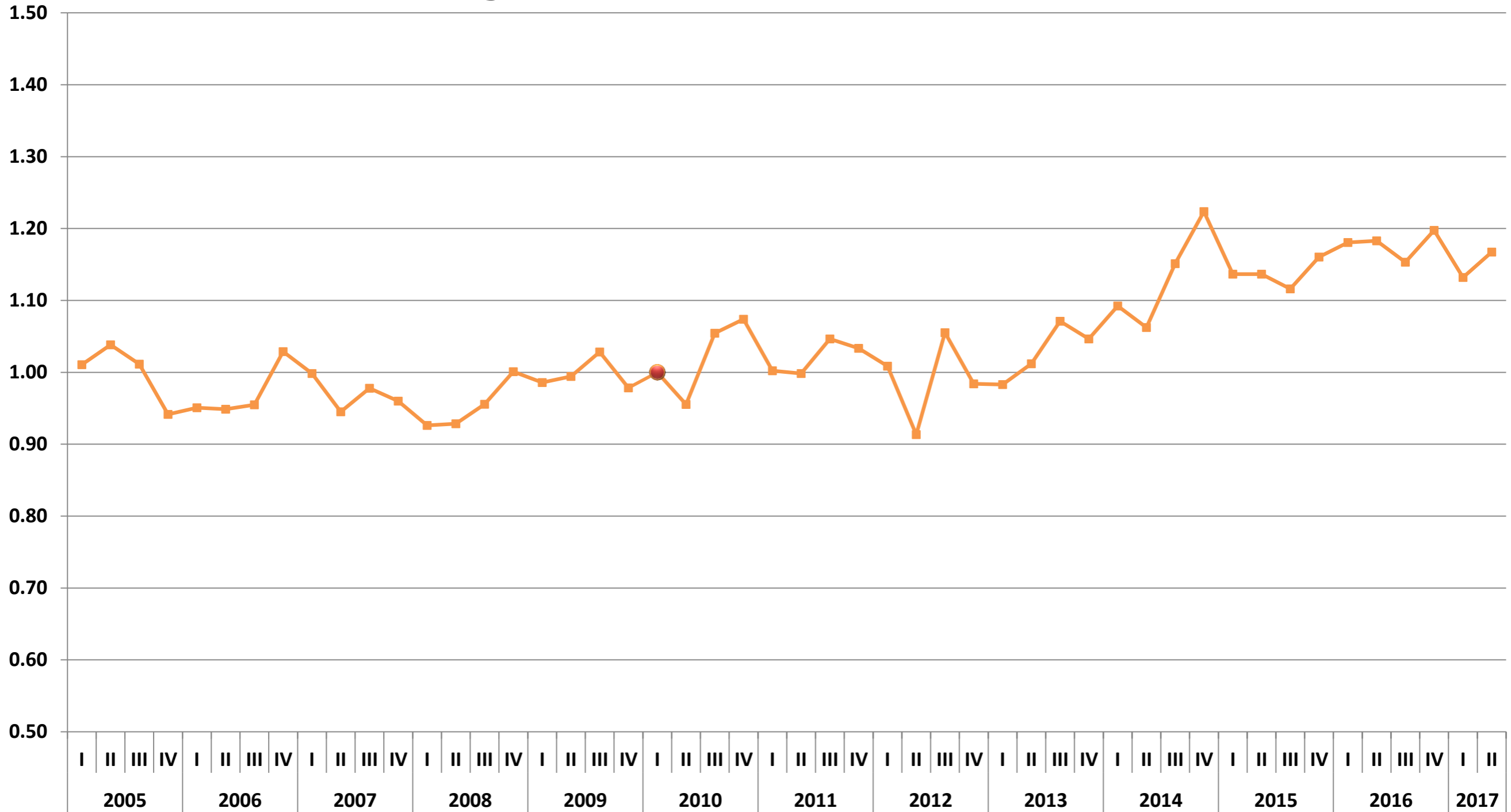

Fuente: elaboración del CONEVAL con base en la ENOE. Recuperación de ingresos con intervalos de salarios.

¹Base primer trimestre 2010.

Evolución del ITLP¹ (ENOE)

Yucatán

Primer trimestre 2005 – segundo trimestre 2017

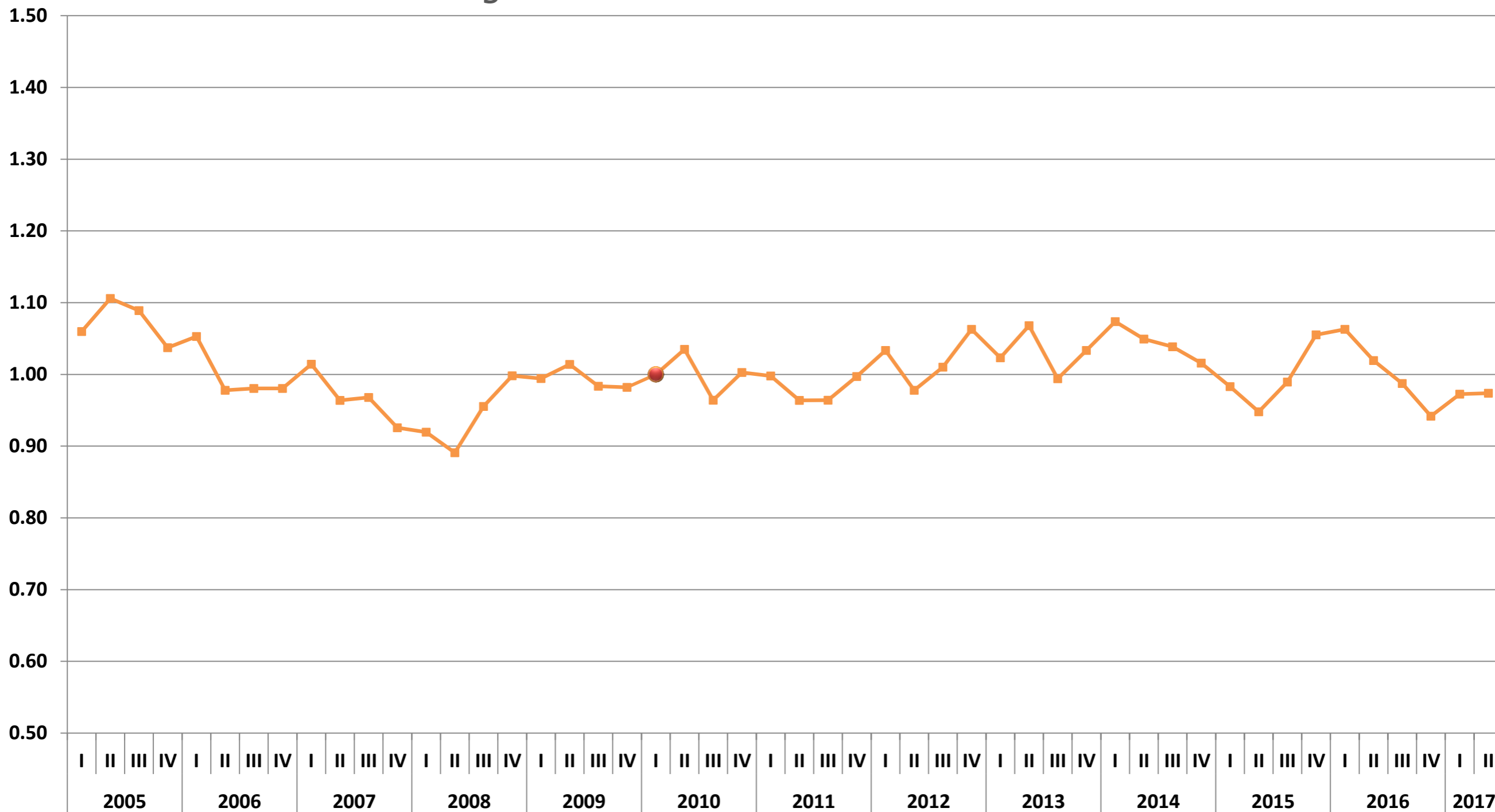

Fuente: elaboración del CONEVAL con base en la ENOE. Recuperación de ingresos con intervalos de salarios.

¹Base primer trimestre 2010.

Evolución del ITLP¹ (ENOE)

Zacatecas

Primer trimestre 2005 – segundo trimestre 2017

