

Fondo de Infraestructura Social Estatal (FISE)

Descripción del fondo

El **FAIS** se destina exclusivamente al financiamiento de obras, acciones sociales básicas y a inversiones que beneficien directamente a la población en pobreza extrema, localidades con alto o muy alto nivel de rezago social y a zonas de atención prioritaria (ZAP) (Art. 33 de la LCF). Los gobiernos locales deben utilizar los recursos del FAIS para la realización de obras y acciones que atiendan prioritariamente las carencias sociales y para incidir en éstos, las entidades deberán llevar a cabo los proyectos que estén previstos en el Catálogo del FAIS. Para la realización de proyectos con recursos del **FISE** al menos el 30% de los recursos deberán invertirse en las ZAP, ya sean urbanas o rurales, el resto de los recursos se invertirán en los municipios con los dos mayores grados de rezago social, o bien, utilizando el criterio de pobreza extrema (Numeral 2.3 inciso A, Lineamientos FAIS).

FISE en el estado 0.45 % del FISE nacional

1 ————— 32

Presupuesto aprobado, SHCP 30

Contexto Población total 2016: 1.30 millones Población en pobreza 2014: 442.9 miles

Porcentaje de población en situación de pobreza, 2010-2014

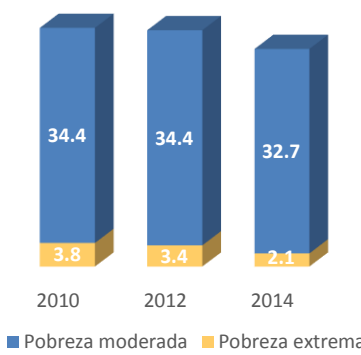

Porcentaje de población con carencias sociales, 2010-2014

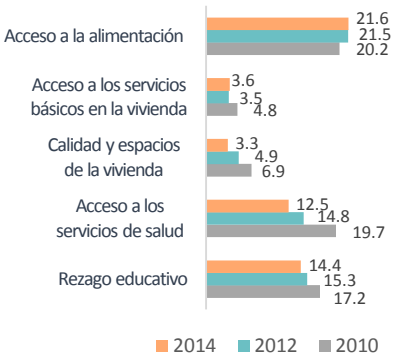

Porcentaje de población en situación de pobreza extrema, 2010

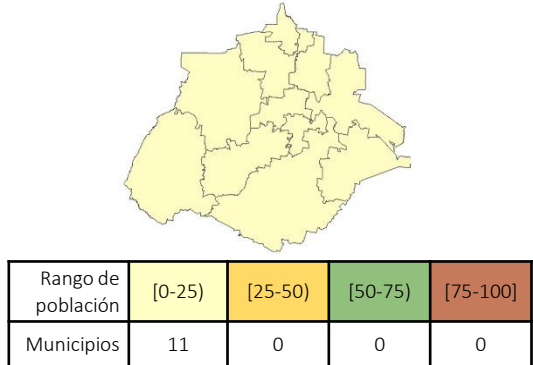

Presupuesto y Cobertura

Presupuesto (MDP) Cuenta Pública 2016	
Presupuesto aprobado	33.67
Presupuesto ejercido	33.67

Fuente: Secretaría de Hacienda y Crédito Público (SHCP). El presupuesto ejercido registrado en Cuenta Pública Federal corresponde al monto que fue transferido a las entidades federativas.

Evolución del presupuesto ejercido por atención a carencias sociales (MDP)*

Carencia social	2015	2016
Acceso a la alimentación	ND	4.20
Acceso a los servicios de salud	ND	5.54
Calidad y espacios de la vivienda	ND	6.53
Servicios básicos de la vivienda	ND	16.99
Rezago Educativo	ND	NP
No aplica	ND	NP
Total	ND	33.25

Análisis de presupuesto y cobertura

El estado de Aguascalientes ocupa el lugar número 30 considerando el monto de presupuesto aprobado a nivel nacional, lo cual representa el 0.45% del total de recursos del FISE. Por otro lado, del presupuesto ejercido en Cuenta Pública 2016 (33.67 MDP), el estado reporta el 98.76% (33.25 MDP) en atención a carencias sociales o proyectos especiales. El 24.28% del presupuesto del FISE concurre, el cual equivale al 21.05% del total de los proyectos. Aunado a lo anterior, el estado ejerce el 73.29% del presupuesto en ZAP, lo cual atiende lo que establecen los Lineamientos del FAIS. La mayor parte del presupuesto ejercido se destina a la carencia social de servicios básicos de la vivienda (16.99 MDP), seguido de la carencia por calidad y espacios de la vivienda (6.53 MDP). Finalmente, los recursos del fondo se concentran en los municipios con los grados de rezago social bajo y muy bajo, y atienden 5 de los 11 municipios del estado. NOTA: la información de presupuesto ejercido de 2015 no es comparable con 2016, ya que fue hasta 2016 que se vinculó MIDS-SFU.

Presupuesto ejercido por ubicación territorial, 2016

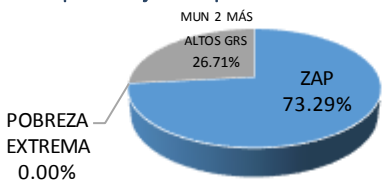

Concurrencia planeada de recursos FISE, 2016**

24.28% del presupuesto **21.05% de los proyectos**

En caso de existir concurrencia de recursos, los resultados serán evaluados. Aún no se cuenta con concurrencia de presupuesto ejercido.

Municipios atendidos por grado de rezago social, 2016**

Grado de rezago social 2015	Número total de municipios 2016	Número de municipios atendidos 2016	Población total de los municipios atendidos, 2015	
Muy alto	0	NA	NA	NA
Alto	0	NA	NA	NA
Medio	0	NA	NA	NA
Bajo	5	2	15,349	14,473
Muy bajo	6	3	538,902	512,559
Otras	0	NA	NA	NA
Total	11	5	554,251	527,032

Fuentes de Información
Contexto: Población 2016, CONAPO. Resultados de pobreza en México 2010-2014 a nivel nacional y por entidades federativas, CONEVAL.
Presupuesto y Cobertura: *Matriz de Inversión para el Desarrollo Social (MIDS), SEDESOL y Sistema de Formato Único (SFU), SHCP 2016. **Grado de rezago social 2015, CONEVAL. Número total de municipios 2016 y Población total de los municipios atendidos 2016, MIDS 2016, INEGI. Número de municipios atendidos 2016, MIDS 2016, SEDESOL.
Nota:
 Las cifras de presupuesto se encuentran a precios constantes promedio de 2015 en millones de pesos (MDP), actualizado con el Índice Nacional de Precios al Consumidor (INPC). Los datos de presupuesto corresponden a los reportados al cuarto trimestre de 2016. La suma de los totales puede no coincidir debido al redondeo a dos decimales.
 NA= No aplica, la entidad o municipio no tiene la característica. ND= No se tiene información disponible. NP= No hubo planeación presupuestal por lo tanto no se ejerció.

Análisis de indicadores estratégicos y de gestión

Porcentaje de población que presenta carencia por calidad y espacios de la vivienda 10

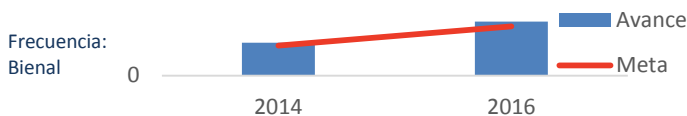

Para 2014 y 2016, la meta planteada para el indicador a nivel de Propósito "Porcentaje de población que presenta carencia por calidad y espacios de la vivienda" fue de 3.02% y 4.98% respectivamente, mientras que el avance fue de 3.31% y 5.46%.

Por otro lado, el gobierno del estado de Aguascalientes reportó adecuadamente la información del indicador "Porcentaje de proyectos de contribución directa registrados en la MIDS". En 2016, el estado registró 100% de avance en el indicador "Porcentaje de proyectos de contribución directa en la MIDS", lo que representa un cumplimiento de la meta del 100%.

Porcentaje de proyectos de contribución directa registrados en la MIDS para el FISE, 2016

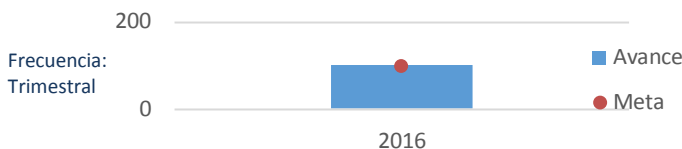

Fuente: SEDESOL

Análisis fortalezas, oportunidades, debilidades y amenazas

Fortalezas: 1. El estado planea concurrencia en el uso de los recursos del FISE. 2. El gobierno del estado de Aguascalientes reportó adecuadamente la información del indicador "Porcentaje de proyectos de contribución directa registrados en la MIDS". 3. El estado ejerce prioritariamente en ZAP. 4. Los recursos del fondo se concentran en los municipios con los dos grados de rezago social más altos de la entidad. 5. El estado reporta el 98.76% del presupuesto ejercido en Cuenta Pública 2016. 6. Se han realizado evaluaciones al FISE en la entidad. 7. El gobierno del estado publica información sobre la Situación Económica, las Finanzas Públicas y la Deuda Pública, y el Reporte de Gestión de proyectos FISE.

Oportunidades: 1. La planeación de los recursos en diversas obras y acciones contribuye a reducir la incidencia de la pobreza en sus múltiples dimensiones.

Debilidades: 1. En la Evaluación de Consistencia y Resultados 2015 realizada al FISE se identifica que el gobierno del estado no cuenta con planes de trabajo anuales.

Amenazas: No se identificaron amenazas.

Seguimiento a recomendaciones

Se tiene registro que el gobierno del estado ha realizado evaluaciones y da seguimiento a las evaluaciones realizadas al FISE.

Calidad y suficiencia de la información

Elemento	Valoración	Observaciones
Indicadores	●	El gobierno del estado de Aguascalientes reportó adecuadamente la información del indicador de "Proyectos de contribución directa registrados en la MIDS", y publica información sobre la Situación Económica, las Finanzas Públicas y la Deuda Pública, y el Reporte de Gestión de proyectos FISE. Disponible en: http://www.aguascalientes.gob.mx/CEPLAP/SEIEG/inicio.asp?id=19
Presupuesto	●	El estado reporta el 98.76% del presupuesto ejercido de Cuenta Pública 2016, y los recursos del fondo se concentran en los municipios con los dos grados de rezago social más altos de la entidad.
Evaluaciones*	●	Se han realizado evaluaciones al FISE en la entidad. Disponibles en: http://www.aguascalientes.gob.mx/ceplap/sed/evaluaciones_externas.aspx
Seguimiento a Evaluaciones*	●	El estado realiza cuenta con un mecanismo de seguimiento a las recomendaciones derivadas de las evaluaciones al FISE. Disponible en: http://www.aguascalientes.gob.mx/ceplap/sed/asm.aspx

*Elaborados con base en información de los portales estatales.

Recomendaciones

1. Realizar un plan anual de trabajo que permita alcanzar los objetivos anuales del FISE. 2. Considerar las carencias sociales identificadas en la entidad en la planeación de los recursos del Fondo.

Datos de Contacto

Enlace de la información FAIS en el estado
Nombre: Carlos Rubalcava Arellano
Cargo: Coordinador Estatal de Planeación y Proyectos
Teléfono: 01 (449) 910-2000

Responsable de la elaboración de la Ficha (SEDESOL)
Nombre: Oliver Arroyo Ramón
Teléfono: 53285000
Correo Electrónico: oliver.arroyo@sedesol.gob.mx

Responsable del diseño de la ficha (CONEVAL)
Nombre: Thania de la Garza Navarrete
Nombre: Liv Lafontaine Navarro
Nombre: Adriana Jaramillo Carvallo