

Descripción del fondo

El **FAIS** se destina exclusivamente al financiamiento de obras, acciones sociales básicas y a inversiones que beneficien directamente a la población en pobreza extrema, localidades con alto o muy alto nivel de rezago social y a zonas de atención prioritaria (ZAP) (Art. 33 de la LCF). Los gobiernos locales deben utilizar los recursos del FAIS para la realización de obras y acciones que atiendan prioritariamente las carencias sociales y para incidir en éstos, las entidades deberán llevar a cabo los proyectos que estén previstos en el Catálogo del FAIS. Para la realización de proyectos con recursos del **FISE** al menos el 30% de los recursos deberán invertirse en las ZAP, ya sean urbanas o rurales, el resto de los recursos se invertirán en los municipios con los dos mayores grados de rezago social, o bien, utilizando el criterio de pobreza extrema (Numeral 2.3 inciso A, Lineamientos FAIS).

FISE en el estado 1.94% del FISE nacional

1 — 14 — 32

Presupuesto aprobado, SHCP.

Contexto Población total 2016: 3.75 millones Población en pobreza 2014: 1,265.5 miles

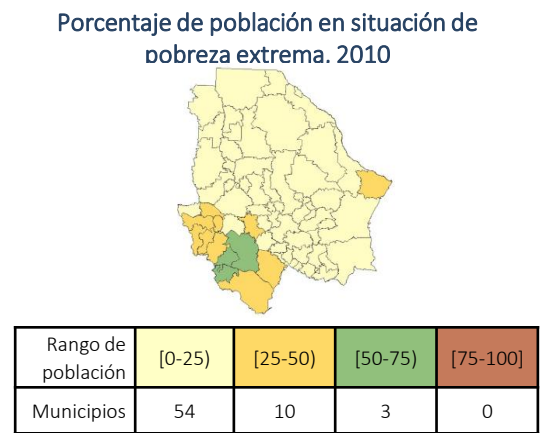
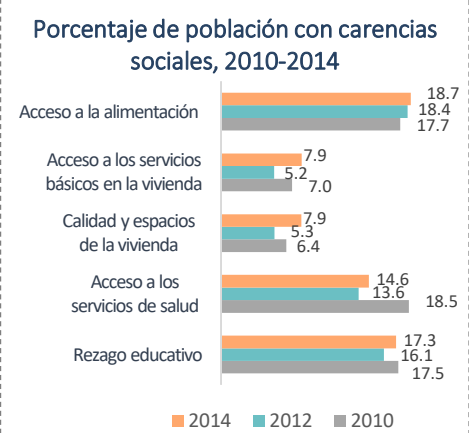
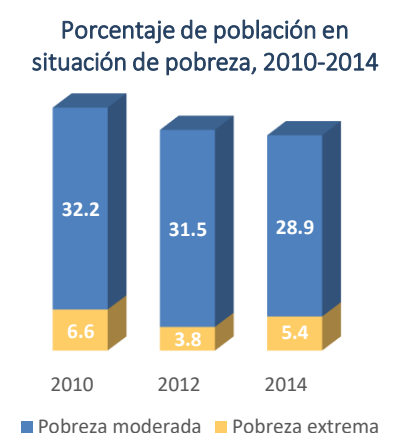

Presupuesto y Cobertura

Presupuesto (MDP) Cuenta Pública 2016

Presupuesto aprobado	144.11
Presupuesto ejercido	144.11

Fuente: Secretaría de Hacienda y Crédito Público (SHCP).
El presupuesto ejercido registrado en Cuenta Pública Federal corresponde al monto que fue transferido a las entidades federativas.

Evolución del presupuesto ejercido por atención a carencias sociales (MDP)*

Carencia social	2015	2016
Acceso a la alimentación	ND	12.02
Acceso a los servicios de salud	ND	5.42
Calidad y espacios de la vivienda	ND	2.63
Servicios básicos de la vivienda	ND	91.65
Rezago Educativo	ND	NP
No aplica	ND	20.09
Total	ND	131.81

Análisis de presupuesto y cobertura

El estado de Chihuahua ocupa el lugar número 14 considerando el monto de presupuesto aprobado a nivel nacional, lo cual representa el 1.94% del total de recursos del FISE. Por otro lado, del presupuesto ejercido en Cuenta Pública 2016 (144.11 MDP), el estado reporta el 91.47% (131.81 MDP) en atención a carencias sociales o proyectos especiales. El 152.76% del presupuesto del FISE concurre, el cual equivale al 65.47% del total de los proyectos. Anunado a lo anterior, el estado ejerce el 100.00% del presupuesto en ZAP, lo cual atiende lo que establecen los Lineamientos del FAIS. La mayor parte del presupuesto ejercido se destina a la carencia social de servicios básicos de la vivienda (91.65 MDP), seguido de proyectos especiales (20.09 MDP). Finalmente, los recursos del fondo se concentran en los municipios con los grados de rezago social muy alto y alto, y atienden 17 de los 67 municipios del estado.

NOTA: la información de presupuesto ejercido de 2015 no es comparable con 2016, ya que fue hasta 2016 que se vinculó MIDS-SFU.

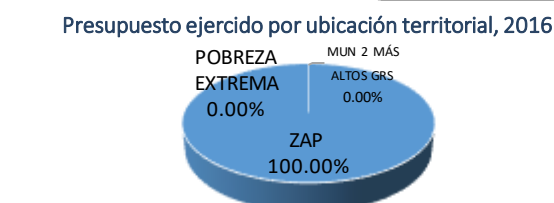

Concurrencia planeada de recursos FISE, 2016**

152.76% del presupuesto	65.47% de los proyectos
-----------------------------------	-----------------------------------

En caso de existir concurrencia de recursos, los resultados serán evaluados. Aún no se cuenta con concurrencia de presupuesto ejercido.

Municipios atendidos por grado de rezago social, 2016**

Grado de rezago social 2015	Número total de municipios 2016	Número de municipios atendidos 2016	Población total de los municipios atendidos, 2015
Muy alto	7	7	73,244
Alto	4	4	24,274
Medio	4	2	4,973
Bajo	25	2	20,047
Muy bajo	22	NP	NA
Otras	5	2	14,963
Total	67	17	137,501

Fuentes de Información
Contexto: Población 2016, CONAPO. Resultados de pobreza en México 2010-2014 a nivel nacional y por entidades federativas, CONEVAL.
Presupuesto y Cobertura: *Matriz de Inversión para el Desarrollo Social (MIDS), SEDESOL y Sistema de Formato Único (SFU), SHCP 2016. **Grado de rezago social 2015, CONEVAL. Número total de municipios 2016 y Población total de los municipios atendidos 2015, INEGI. Número de municipios atendidos 2016, MIDS 2016, SEDESOL.
Nota:
Las cifras de presupuesto se encuentran a precios constantes promedio de 2015 en millones de pesos (MDP), actualizado con el Índice Nacional de Precios al Consumidor (INPC).
Los datos de presupuesto corresponden a los reportados al cuarto trimestre de 2016.
La suma de los totales puede no coincidir debido al redondeo a dos decimales.
NA= No aplica, la entidad o municipio no tiene la característica. ND= No se tiene información disponible. NP= No hubo planeación presupuestal por lo tanto no se ejerció.

Análisis de indicadores estratégicos y de gestión

Porcentaje de población que presenta carencia por calidad y espacios de la vivienda

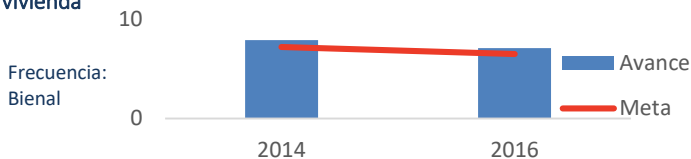

Para 2014 y 2016, la meta planteada para el indicador a nivel de Propósito "Porcentaje de población que presenta carencia por calidad y espacios de la vivienda" fue de 7.23% y 6.5% respectivamente, mientras que el avance fue de 7.92% y 7.12%.

Porcentaje de proyectos de contribución directa registrados en la MIDS para el FISE, 2016

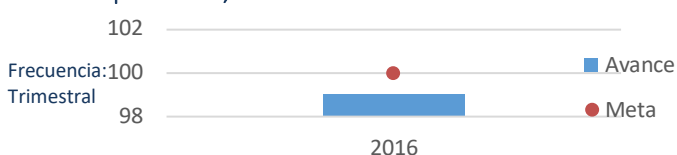

El gobierno del estado de Chihuahua no reportó adecuadamente la información del indicador "Porcentaje de proyectos de contribución directa registrados en la MIDS". En 2016, el estado registró 99% de avance en el indicador "Porcentaje de proyectos de contribución directa en la MIDS", lo que representa un cumplimiento de la meta del 99% (la meta registrada fue de 100%).

Fuente: SEDESOL

Análisis fortalezas, oportunidades, debilidades y amenazas

Fortalezas: 1. El gobierno del estado de Chihuahua reporta el 91.47% del presupuesto ejercido en Cuenta Pública 2016. 2. El estado planea concurrencia con otras fuentes de financiamiento. 3. Los recursos del FISE se concentran en los municipios con los dos grados de rezago social más altos de la entidad. 4. El estado ejerce más del 50% del presupuesto en ZAP. 5. Se han realizado evaluaciones al FISE en la entidad.

Oportunidades: 1. La planeación de los recursos en diversas obras y acciones contribuye a reducir la incidencia de la pobreza en sus múltiples dimensiones.

Debilidades: 1. El gobierno del estado de Chihuahua no reportó adecuadamente la información del indicador "Porcentaje de proyectos de contribución directa registrados en la MIDS".

Amenazas: No se identificaron amenazas.

Seguimiento a recomendaciones

Se tiene registro que el gobierno del estado ha realizado evaluaciones y da seguimiento a las evaluaciones realizadas al FISE.

Calidad y suficiencia de la información

Elemento	Valoración	Observaciones
Indicadores	●	El gobierno del estado de Chihuahua no reportó adecuadamente la información del indicador "Porcentaje de proyectos de contribución directa registrados en la MIDS".
Presupuesto	●	El gobierno del estado de Chihuahua reporta el 91.47% del presupuesto ejercido en Cuenta Pública 2016, planea concurrencia con otras fuentes de financiamiento, ejerce más del 50% del presupuesto en ZAP y concentra los recursos en los municipios con los dos grados de rezago social más altos de la entidad.
Evaluaciones*	●	El estado ha realizado evaluaciones al FISE. Disponibles en: http://www.chihuahua.gob.mx/attach2/sf/uploads/indtfisc/resultado15.html
Seguimiento a Evaluaciones*	●	El estado realiza cuenta con un mecanismo de seguimiento a las recomendaciones derivadas de las evaluaciones al FISE. Disponible en: http://ihacienda.chihuahua.gob.mx/tfiscal/indtfisc/asmr33_16/FISM_SH-ASM1.pdf

*Elaborados con base en información de los portales estatales.

Recomendaciones

1. Reportar adecuadamente la información del indicador "Porcentaje de proyectos de contribución directa registrados en la MIDS". 2. Considerar las carencias sociales identificadas en la entidad en la planeación de los recursos del Fondo.

Datos de Contacto

Enlace de la información FAIS en el estado
Nombre: Jaime Ramón Herrera Corral
Cargo: Secretario de Hacienda
Teléfono: 01 (617) 429-3300

Responsable de la elaboración de la Ficha (SEDESOL)
Nombre: Oliver Arroyo Ramón
Teléfono: 53285000
Correo Electrónico: oliver.arroyo@sedesol.gob.mx

Responsable del diseño de la ficha (CONEVAL)
Nombre: Thania de la Garza Navarrete
Nombre: Liv Lafontaine Navarro
Nombre: Adriana Jaramillo Carvallo