

Fondo de Infraestructura Social Estatal (FISE)

Descripción del fondo

El **FAIS** se destina exclusivamente al financiamiento de obras, acciones sociales básicas y a inversiones que beneficien directamente a la población en pobreza extrema, localidades con alto o muy alto nivel de rezago social y a zonas de atención prioritaria (ZAP) (Art. 33 de la LCF). Los gobiernos locales deben utilizar los recursos del FAIS para la realización de obras y acciones que atiendan prioritariamente las carencias sociales y para incidir en éstos, las entidades deberán llevar a cabo los proyectos que estén previstos en el Catálogo del FAIS. Para la realización de proyectos con recursos del **FISE** al menos el 30% de los recursos deberán invertirse en las ZAP, ya sean urbanas o rurales, el resto de los recursos se invertirán en los municipios con los dos mayores grados de rezago social, o bien, utilizando el criterio de pobreza extrema (Numeral 2.3 inciso A, Lineamientos FAIS).



Contexto Población total 2016: 2.91 millones Población en pobreza 2014: 1,547.8 miles

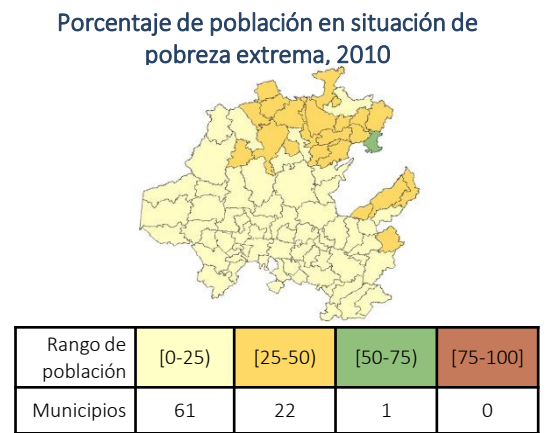
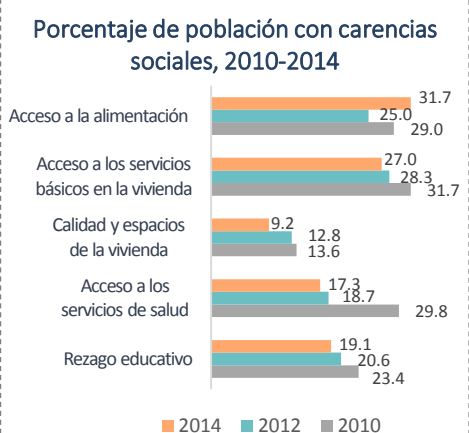
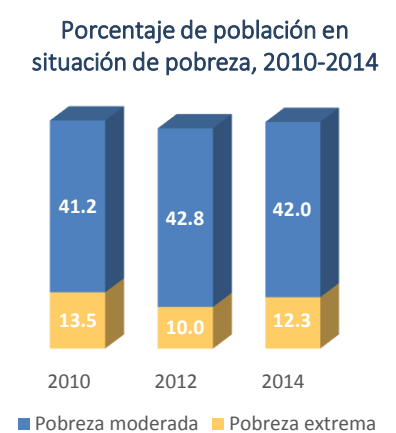

Presupuesto y Cobertura

Presupuesto (MDP) Cuenta Pública 2016

Presupuesto aprobado	228.88
Presupuesto ejercido	228.88

Fuente: Secretaría de Hacienda y Crédito Público (SHCP). El presupuesto ejercido registrado en Cuenta Pública Federal corresponde al monto que fue transferido a las entidades federativas.

Evolución del presupuesto ejercido por atención a carencias sociales (MDP)*

Carencia social	2015	2016
Acceso a la alimentación	ND	NP
Acceso a los servicios de salud	ND	NP
Calidad y espacios de la vivienda	ND	63.74
Servicios básicos de la vivienda	ND	80.56
Rezago Educativo	ND	NP
No aplica	ND	3.95
Total	ND	148.24

Análisis de presupuesto y cobertura

El estado de Hidalgo ocupa el lugar número 10 considerando el monto de presupuesto aprobado a nivel nacional, lo cual representa el 3.07% del total de recursos del FISE. Por otro lado, del presupuesto ejercido en Cuenta Pública 2016 (228.88 MDP), el estado reporta el 64.77% (148.24 MDP) en atención a carencias sociales o proyectos especiales. El 1.09% del presupuesto del FISE concurre, el cual equivale al 0.57% del total de los proyectos. Aunado a lo anterior, el estado ejerce el 100.00% del presupuesto en ZAP, lo cual atiende lo que establecen los Lineamientos del FAIS. La mayor parte del presupuesto ejercido se destina a la carencia social de servicios básicos de la vivienda (80.56 MDP), seguido de la carencia por calidad y espacios de la vivienda (63.74 MDP). Finalmente, los recursos del fondo se concentran en los municipios con los grados de rezago social alto y medio, y atienden 24 de los 84 municipios del estado.

NOTA: la información de presupuesto ejercido de 2015 no es comparable con 2016, ya que fue hasta 2016 que se vinculó MIDS-SFU.

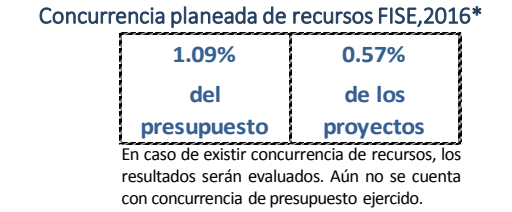
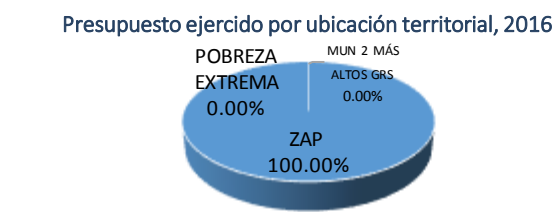

Municipios atendidos por grado de rezago social, 2016**

Grado de rezago social 2015	Número total de municipios 2016	Número de municipios atendidos 2016	Población total de los municipios atendidos, 2015	
Muy alto	0	NA	NA	NA
Alto	16	16	168,987	158,849
Medio	25	8	68,271	63,664
Bajo	31	NP	NA	NA
Muy bajo	12	NP	NA	NA
Otras	0	NA	NA	NA
Total	84	24	237,258	222,513

Fuentes de Información
 Contexto: Población 2016, CONAPO. Resultados de pobreza en México 2010-2014 a nivel nacional y por entidades federativas, CONEVAL.
 Presupuesto y Cobertura: *Matriz de Inversión para el Desarrollo Social (MIDS), SEDESOL y Sistema de Formato Único (SFU), SHCP 2016. **Grado de rezago social 2015, CONEVAL. Número total de municipios 2016 y Población total de los municipios atendidos 2015, INEGI. Número de municipios atendidos 2016, MIDS 2016, SEDESOL.

Nota:
 Las cifras de presupuesto se encuentran a precios constantes promedio de 2015 en millones de pesos (MDP), actualizado con el Índice Nacional de Precios al Consumidor (INPC).
 Los datos de presupuesto corresponden a los reportados al cuarto trimestre de 2016.
 La suma de los totales puede no coincidir debido al redondeo a dos decimales.
 NA= No aplica, la entidad o municipio no tiene la característica. ND= No se tiene información disponible. NP= No hubo planeación presupuestal por lo tanto no se ejerció.

Análisis de indicadores estratégicos y de gestión

Porcentaje de población que presenta carencia por calidad y espacios de la vivienda

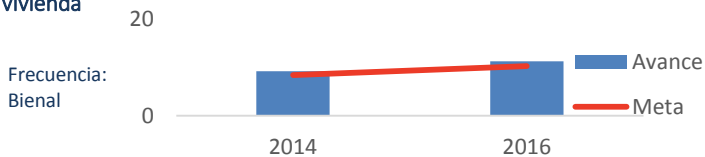

Para 2014 y 2016, las metas establecidas para el indicador estratégico a nivel de Propósito "Porcentaje de población que presenta carencia por calidad y espacios de la vivienda", fueron 8.4% y 10.25% respectivamente, mientras que el avance reportado fue de 9.2% y 11.23%.

Porcentaje de proyectos de contribución directa registrados en la MIDS para el FISE, 2016

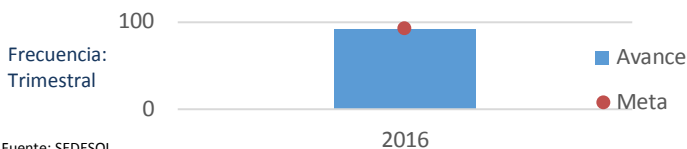

El gobierno del estado de Hidalgo reportó adecuadamente la información del indicador "Porcentaje de proyectos de contribución directa registrados en la MIDS". En 2016, el estado registró 91.5% de avance en el indicador "Porcentaje de proyectos de contribución directa" en la MIDS, lo que representa un cumplimiento de la meta del 100%.

Análisis fortalezas, oportunidades, debilidades y amenazas

Fortalezas: 1. El estado focalizó de manera adecuada en ZAP, brindó atención prioritaria a la población que habita en municipios con grado de rezago social alto y medio. 2. La entidad planea concurrencia en el uso de los recursos del FISE. 3. El estado reportó adecuadamente la información del indicador "Porcentaje de proyectos de contribución directa registrados en la MIDS". 4. El gobierno del estado realiza evaluaciones al FISE y cuenta con un mecanismo de clasificación de Aspectos Susceptibles de Mejora (ASM). 5. El portal electrónico de transparencia de la entidad presenta información actualizada sobre el desempeño del FISE.

Oportunidades: 1. La planeación de los recursos en diversas obras y acciones contribuye a reducir la incidencia de la pobreza en sus múltiples dimensiones.

Debilidades: 1. El estado reportó el 64.77% del presupuesto ejercido en Cuenta Pública 2016.

Amenazas: No se identificaron amenazas.

Seguimiento a recomendaciones

En 2016, se elaboró un Programa de Trabajo para atender los ASM derivados de la Evaluación Específica del Desempeño 2016 del FISE. La Unidad Técnica de Evaluación del Desempeño de la Secretaría de Finanzas y Administración del estado de Hidalgo, es el área coordinadora e impulsora entre los ejecutores del FISE.

Calidad y suficiencia de la información

Elemento	Valoración	Observaciones
Indicadores	●	Reporta de manera adecuada los indicadores en el Portal Aplicativo de la Secretaría de Hacienda (PASH) y los difunde a través del Portal de Transparencia del estado de Hidalgo. Disponible en: http://transparencia.hidalgo.gob.mx/?p=999 .
Presupuesto	●	El gobierno del estado de Hidalgo reportó el 64.77% del presupuesto ejercido en Cuenta Pública 2016.
Evaluaciones*	●	Se tiene registro de evaluaciones al FISE y se encuentran publicadas en el Portal de Transparencia del estado de Hidalgo. Disponible en: http://transparencia.hidalgo.gob.mx/?p=1087 .
Seguimiento a Evaluaciones*	●	Se tiene registro del seguimiento a las evaluaciones realizadas al FISE, las minutas de trabajo y el Programa de Trabajo 2016. Disponible en: http://transparencia.hidalgo.gob.mx/?p=1087 .

*Elaborados con base en información de los portales estatales.

Recomendaciones

1. Mejorar el reporte del presupuesto ejercido, a fin de que sea consistente con la información presentada en la Cuenta Pública. 2. Considerar las carencias sociales identificadas en la entidad en la planeación de los recursos del Fondo.

Datos de Contacto

Enlace de la información FAIS en el estado

Nombre: Aunard Agustín de la Rocha Waite
Cargo: Secretario de Finanzas y Administración
Teléfono: 01 (747) 471-9906

Responsable de la elaboración de la Ficha (SEDESOL)

Nombre: Oliver Arroyo Ramón
Teléfono: 53285000
Correo Electrónico: oliver.arroyo@sedesol.gob.mx

Responsable del diseño de la ficha (CONEVAL)

Nombre: Thania de la Garza Navarrete
Nombre: Liv Lafontaine Navarro
Nombre: Adriana Jaramillo Carvallo