

Fondo de Infraestructura Social Estatal (FISE)

Descripción del fondo

El **FAIS** se destina exclusivamente al financiamiento de obras, acciones sociales básicas y a inversiones que beneficien directamente a la población en pobreza extrema, localidades con alto o muy alto nivel de rezago social y a zonas de atención prioritaria (ZAP) (Art. 33 de la LCF). Los gobiernos locales deben utilizar los recursos del FAIS para la realización de obras y acciones que atiendan prioritariamente las carencias sociales y para incidir en éstos, las entidades deberán llevar a cabo los proyectos que estén previstos en el Catálogo del FAIS. Para la realización de proyectos con recursos del **FISE** al menos el 30% de los recursos deberán invertirse en las ZAP, ya sean urbanas o rurales, el resto de los recursos se invertirán en los municipios con los dos mayores grados de rezago social, o bien, utilizando el criterio de pobreza extrema (Numeral 2.3 inciso A, Lineamientos FAIS).

FISE en el estado 6.68 % del FISE nacional

1 + 32

Presupuesto aprobado, SHCP.

Contexto Población total 2016: 17.12 millones Población en pobreza 2014: 8,269.9 miles

Porcentaje de población en situación de pobreza, 2010-2014

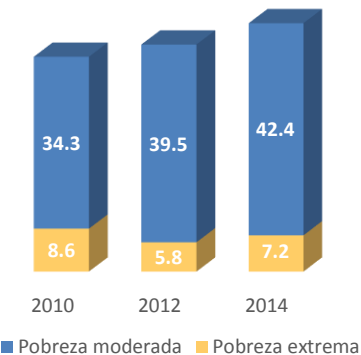

Porcentaje de población con carencias sociales, 2010-2014

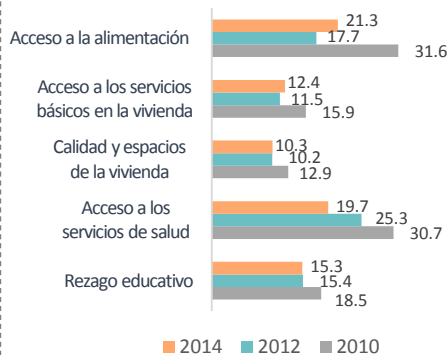

Porcentaje de población en situación de pobreza extrema, 2010

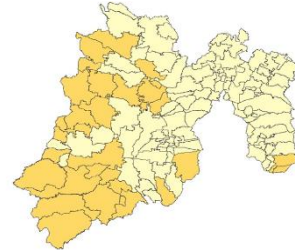

Rango de población	[0-25]	[25-50]	[50-75]	[75-100]
Municipios	97	28	0	0

Presupuesto y Cobertura

Presupuesto (MDP)	
Cuenta Pública 2016	
Presupuesto aprobado	496.96
Presupuesto ejercido	496.96

Fuente: Secretaría de Hacienda y Crédito Público (SHCP). El presupuesto ejercido registrado en Cuenta Pública Federal corresponde al monto que fue transferido a las entidades federativas.

Evolución del presupuesto ejercido por atención a carencias sociales (MDP)*

Carencia social	2015	2016
Acceso a la alimentación	ND	NP
Acceso a los servicios de salud	ND	NP
Calidad y espacios de la vivienda	ND	135.86
Servicios básicos de la vivienda	ND	29.42
Rezago Educativo	ND	NP
No aplica	ND	0.02
Total	ND	165.30

Análisis de presupuesto y cobertura

El Estado de México ocupa el lugar número 6 considerando el monto de presupuesto aprobado a nivel nacional, lo cual representa el 6.68% del total de recursos del FISE. Por otro lado, del presupuesto ejercido en Cuenta Pública 2016 (496.96 MDP), el estado reporta el 33.26% (165.28 MDP) en atención a carencias sociales o proyectos especiales. El gobierno del estado no planeó concurrencia con otras fuentes de financiamiento. El estado ejerce el 90.44% del presupuesto en ZAP, lo cual atiende lo que establecen los Lineamientos del FAIS. La mayor parte del presupuesto ejercido se destina a la carencia social por calidad y espacios de la vivienda (135.86 MDP), seguido de la carencia de servicios básicos de la vivienda (29.42 MDP). Finalmente, los recursos del fondo se concentran en los municipios con los grados de rezago social alto y medio, y atienden 50 de los 125 municipios del estado.

NOTA: la información de presupuesto ejercido de 2015 no es comparable con 2016, ya que fue hasta 2016 que se vinculó MIDS-SFU.

Presupuesto ejercido por ubicación territorial, 2016

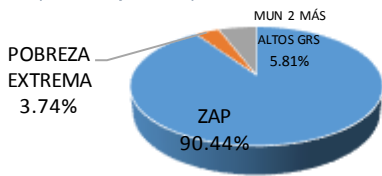

Concurrencia planeada de recursos FISE, 2016**

0.00% del presupuesto	0.00% de los proyectos
-----------------------	------------------------

En caso de existir concurrencia de recursos, los resultados serán evaluados. Aún no se cuenta con concurrencia de presupuesto ejercido.

Municipios atendidos por grado de rezago social, 2016**

Grado de rezago social 2015	Número total de municipios 2016	Número de municipios atendidos 2016	Población total de los municipios atendidos, 2015	
Muy alto	0	NA	NA	NA
Alto	10	7	217,360	203,852
Medio	26	17	525,689	494,425
Bajo	45	13	532,948	509,021
Muy bajo	44	13	3,234,596	3,017,305
Otras	0	NA	NA	NA
Total	125	50	4,510,593	4,224,603

Fuentes de Información

Contexto: Población 2016, CONAPO. Resultados de pobreza en México 2010-2014 a nivel nacional y por entidades federativas, CONEVAL. Presupuesto y Cobertura: * Matriz de Inversión para el Desarrollo Social (MIDS), SEDESOL y Sistema de Formato Único (SFU), SHCP 2016. ** Grado de rezago social 2015, CONEVAL. Número total de municipios 2016 y Población total de los municipios atendidos 2015, INEGI. Número de municipios atendidos 2016, MIDS 2016, SEDESOL.

Nota: Las cifras de presupuesto se encuentran a precios constantes promedio de 2015 en millones de pesos (MDP), actualizado con el Índice Nacional de Precios al Consumidor (INPC). Los datos de presupuesto corresponden a los reportados al cuarto trimestre de 2016. La suma de los totales puede no coincidir debido al redondeo a dos decimales.

NA= No aplica, la entidad o municipio no tiene la característica. ND= No se tiene información disponible. NP= No hubo planeación presupuestal por lo tanto no se ejerció.

Análisis de indicadores estratégicos y de gestión

Porcentaje de población que presenta carencia por calidad y espacios de la vivienda 20

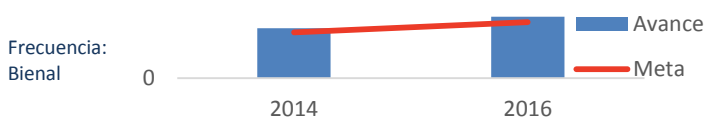

Para 2014 y 2016, las metas establecidas para el indicador estratégico a nivel de Propósito "Porcentaje de población que presenta carencia por calidad y espacios de la vivienda", fueron 9.39% y 11.54% respectivamente, mientras que el avance reportado fue de 10.29% y 12.65%.

El gobierno del Estado de México reportó adecuadamente la información del indicador "Porcentaje de proyectos de contribución directa registrados en la MIDS". En 2016, el estado registró 100% de avance en el indicador "Porcentaje de proyectos de contribución directa en la MIDS", lo que representa un cumplimiento de la meta del 101.19%.

Porcentaje de proyectos de contribución directa registrados en la MIDS para el FISE, 2016

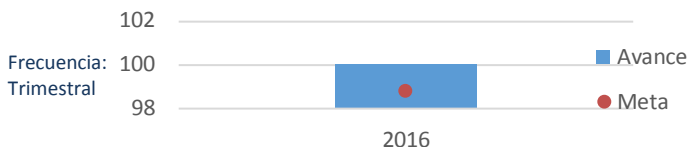

Fuente: SEDESOL.

Análisis fortalezas, oportunidades, debilidades y amenazas

Fortalezas: 1. El estado ejerce más del 50% de su presupuesto en ZAP. 2. El estado reportó adecuadamente la información del indicador "Porcentaje de proyectos de contribución directa registrados en la MIDS". 3. El gobierno del estado realizó una Evaluación de Consistencia y Resultados al FISE. 4. El portal electrónico de transparencia de la entidad presenta información actualizada sobre el desempeño del Fondo.

Oportunidades: 1. La planeación de los recursos en diversas obras y acciones contribuye a reducir la incidencia de la pobreza en sus múltiples dimensiones. 2. La implementación de un mecanismo de seguimiento permite hacer efectivo el uso de los hallazgos de las evaluaciones en la mejora del Fondo. 3. Es posible potenciar los recursos del FISE a través de la concurrencia.

Debilidades: 1. El gobierno del estado reporta el 33.26% del presupuesto ejercido en Cuenta Pública 2016.

Amenazas: 1. En la Evaluación de Consistencia y Resultados 2014, se identifica como una posible amenaza al FISE en el estado, los cambios emergentes en la normativa de aplicación del FISE.

Seguimiento a recomendaciones

El estado cuenta con un mecanismo para solventar los hallazgos y recomendaciones derivadas de las evaluaciones realizadas, en el Portal de Transparencia de la entidad disponible en: <http://transparenciafiscal.edomex.gob.mx/solventacion-PAE>. Sin embargo, en las minutas y actas de acuerdo publicadas, no fue posible identificar el seguimiento a las recomendaciones de la Evaluación de Consistencia y Resultados 2014 realizada al FISE.

Calidad y suficiencia de la información

Elemento	Valoración	Observaciones
Indicadores	●	Reporta de manera adecuada los indicadores y los difunde a través del Portal de Transparencia del estado. Disponible en: http://transparenciafiscal.edomex.gob.mx/sii_ramo33 .
Presupuesto	●	El gobierno del estado reporta el 33.26% del presupuesto ejercido en Cuenta Pública 2016.
Evaluaciones*	●	Se tiene registro de la realización de una Evaluación de Consistencia y Resultados 2014, sin embargo no se encuentra publicado el Informe Final de dicha evaluación. Disponible en: http://transparenciafiscal.edomex.gob.mx/sites/transparenciafiscal.edomex.gob.mx/files/files/pdf/marco-programatico-presupuestal/FISE-2015.pdf .
Seguimiento a Evaluaciones*	●	El gobierno del estado no cuenta con un mecanismo de clasificación y seguimiento a recomendaciones derivadas de evaluaciones externas al FISE.

*Elaborados con base en información de los portales estatales.

Recomendaciones

1. Mejorar el reporte del presupuesto ejercido a fin de que sea congruente con la información de Cuenta Pública. 2. Considerar las carencias sociales identificadas en la entidad en la planeación de los recursos del Fondo. 3. Fomentar la concurrencia de recursos, a fin de potenciar las acciones del Fondo. 4. Implementar un mecanismo de seguimiento a las recomendaciones que se deriven de las evaluaciones realizadas al FISE.

Datos de Contacto

Enlace de la información FAIS en el estado
 Nombre: Joaquín Guadalupe Castillo Torres
 Cargo: Secretario de Finanzas
 Teléfono: 01 (722) 625-0499

Responsable de la elaboración de la Ficha (SEDESOL)
 Nombre: Oliver Arroyo Ramón
 Teléfono: 53285000
 Correo Electrónico: oliver.arroyo@sedesol.gob.mx

Responsable del diseño de la ficha (CONEVAL)
 Nombre: Thania de la Garza Navarrete
 Nombre: Liv Lafontaine Navarro
 Nombre: Adriana Jaramillo Carvallo