

Descripción del fondo

El **FAIS** se destina exclusivamente al financiamiento de obras, acciones sociales básicas y a inversiones que beneficien directamente a la población en pobreza extrema, localidades con alto o muy alto nivel de rezago social y a zonas de atención prioritaria (ZAP) (Art. 33 de la LCF). Los gobiernos locales deben utilizar los recursos del FAIS para la realización de obras y acciones que atiendan prioritariamente las carencias sociales y para incidir en éstos, las entidades deberán llevar a cabo los proyectos que estén previstos en el Catálogo del FAIS. Para la realización de proyectos con recursos del **FISE** al menos el 30% de los recursos deberán invertirse en las ZAP, ya sean urbanas o rurales, el resto de los recursos se invertirán en los municipios con los dos mayores grados de rezago social, o bien, utilizando el criterio de pobreza extrema (Numeral 2.3 inciso A, Lineamientos FAIS).

FISE en el estado 1.18% del FISE nacional

1 ————— 32
20
Presupuesto aprobado, SHCP.

Contexto Población total 2016: 5.16 millones Población en pobreza 2014: 1,022.7 miles

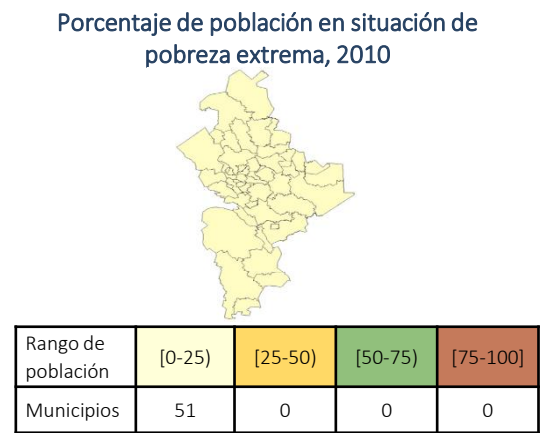
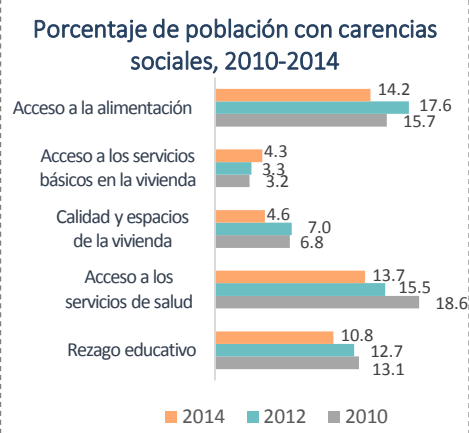
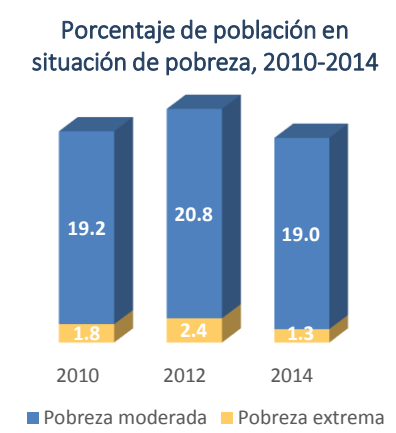

Presupuesto y Cobertura

Presupuesto (MDP) Cuenta Pública 2016	
Presupuesto aprobado	87.73
Presupuesto ejercido	87.73

Fuente: Secretaría de Hacienda y Crédito Público (SHCP). El presupuesto ejercido registrado en Cuenta Pública Federal corresponde al monto que fue transferido a las entidades federativas.

Evolución del presupuesto ejercido por atención a carencias sociales (MDP)*

Carencia social	2015	2016
Acceso a la alimentación	ND	NP
Acceso a los servicios de salud	ND	NP
Calidad y espacios de la vivienda	ND	0.00
Servicios básicos de la vivienda	ND	0.00
Rezago Educativo	ND	NP
No aplica	ND	0.00
Total	ND	0.00

Análisis de presupuesto y cobertura

Nuevo León ocupa el lugar 20 en la asignación de recursos. La entidad no reporta presupuesto ejercido de los 87.73 millones de pesos (MDP) registrados al cierre de Cuenta Pública 2016. Adicionalmente, el estado no reporta información sobre el presupuesto ejercido distribuido entre ZAP, municipios con los dos más altos grados de rezago social y pobreza extrema. De acuerdo con las cifras de pobreza, de 2012 a 2014 el estado ha logrado disminuir sus niveles de pobreza y pobreza extrema. En 2014, una de las carencias más elevadas en el estado es la carencia por acceso a la alimentación. En 2016, el estado no planea recursos del FISE para las carencias por acceso a la alimentación, acceso a los servicios de salud y rezago educativo. Finalmente, el 4.45% del presupuesto del FISE en el estado de Nuevo León concurre, equivalente a 0.79% de los proyectos. No se dispone de información sobre el ejercicio de transparencia y rendición de cuentas de la información de presupuesto del gobierno del estado. NOTA: la información de presupuesto ejercido en 2015 no es comparable con 2016, ya que fue hasta 2016 que se vinculó MIDS-SFU.

Presupuesto ejercido por ubicación territorial, 2016

Sin información

Concurrencia planeada de recursos FISE 2016**

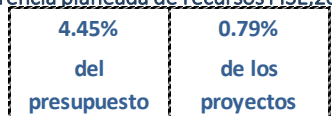

En caso de existir concurrencia de recursos, los resultados serán evaluados. Aún no se cuenta con concurrencia de presupuesto ejercido.

Municipios atendidos por grado de rezago social, 2016**

Grado de rezago social 2015	Número total de municipios 2016	Número de municipios atendidos 2016	Población total de los municipios atendidos, 2015	
			Icono 1	Icono 2
Muy alto	0	NA	NA	NA
Alto	2	NP	NA	NA
Medio	3	NP	NA	NA
Bajo	16	NP	NA	NA
Muy bajo	30	NP	NA	NA
Otras	0	NA	NA	NA
Total	51	0	NA	NA

Fuentes de Información: Contexto: Población 2016, CONAPO. Resultados de pobreza en México 2010-2014 a nivel nacional y por entidades federativas, CONEVAL. Presupuesto y Cobertura: *Matriz de Inversión para el Desarrollo Social (MIDS), SEDESOL y Sistema de Formato Único (SFU), SHCP 2016. **Grado de rezago social 2015, CONEVAL. Número total de municipios 2016 y Población total de los municipios atendidos 2015, INEGI. Número de municipios atendidos 2016, MIDS 2016, SEDESOL. Nota: Las cifras de presupuesto se encuentran a precios constantes promedio de 2015 en millones de pesos (MDP), actualizado con el Índice Nacional de Precios al Consumidor (INPC). Los datos de presupuesto corresponden a los reportados al cuarto trimestre de 2016. La suma de los totales puede no coincidir debido al redondeo a dos decimales. NA= No aplica, la entidad o municipio no tiene la característica. ND= No se tiene información disponible. NP= No hubo planeación presupuestal por lo tanto no se ejerció.

Análisis de indicadores estratégicos y de gestión

Porcentaje de población que presenta carencia por calidad y espacios de la vivienda

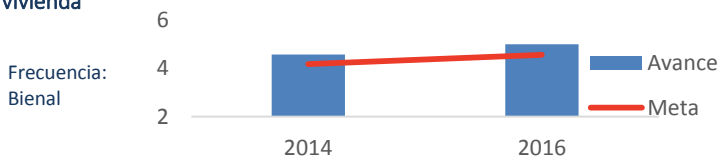

Para 2014 y 2016, la meta planteada para el indicador a nivel de Propósito "Porcentaje de población que presenta carencia por calidad y espacios de la vivienda" fue de 4.17% y 4.55% respectivamente, mientras que el avance fue de 4.56% y 4.99%.

Porcentaje de proyectos de contribución directa registrados en la MIDS para el FISE, 2016

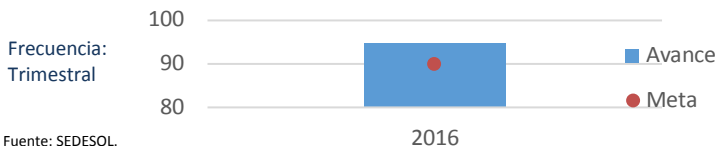

El gobierno del estado de Nuevo León reportó adecuadamente la información del indicador "Porcentaje de proyectos de contribución directa registrados en la MIDS". En 2016, el estado registró 94.53% de avance en el indicador "Porcentaje de proyectos de contribución directa en la MIDS", lo que representa un cumplimiento de la meta del 105.03%.

Análisis fortalezas, oportunidades, debilidades y amenazas

Fortalezas: 1. El gobierno del estado de Nuevo León reporta adecuadamente la información del indicador "Porcentaje de proyectos de contribución directa registrados en la MIDS". 2. La entidad planea concurrencia en el uso de los recursos del FISE.

Oportunidades: 1. La planeación de los recursos en diversas obras y acciones contribuye a reducir la incidencia de la pobreza en sus múltiples dimensiones. 2. La implementación de un mecanismo de seguimiento permite hacer efectivo el uso de los hallazgos de las evaluaciones en la mejora del Fondo.

Debilidades: 1. El estado no reporta información sobre el presupuesto planeado por ubicación territorial. 2. El estado no reporta información sobre el presupuesto ejercido por atención a carencias. 3. El estado no reporta información sobre los municipios atendidos por grado de rezago social en 2016. 4. El estado no ha realizado ninguna evaluación externa al FISE.

Amenazas: 1. El gobierno del estado no concentra los recursos del fondo en los municipios con el mayor grado de rezago social, lo que puede conducir a que los objetivos del fondo no se cumplan.

Seguimiento a recomendaciones

El estado no ha realizado ninguna evaluación externa al FISE, ni cuenta con un mecanismo de clasificación y seguimiento a recomendaciones derivadas de evaluaciones externas.

Calidad y suficiencia de la información

Elemento	Valoración	Observaciones
Indicadores	●	El gobierno del estado de Nuevo León reporta adecuadamente la información del indicador "Porcentaje de proyectos de contribución directa registrados en la MIDS".
Presupuesto	●	El estado no reporta información del FISE sobre el presupuesto ejercido en atención a carencias sociales, presupuesto planeado por ubicación territorial e información sobre la atención a sus municipios clasificados por grado de rezago social.
Evaluaciones*	●	El estado no ha realizado ninguna evaluación externa al FISE.
Seguimiento a Evaluaciones*	●	El gobierno del estado no cuenta con un mecanismo de clasificación y seguimiento a recomendaciones derivadas de evaluaciones externas al FISE.

*Elaborados con base en información de los portales estatales.

Recomendaciones

1. Reportar información del presupuesto ejercido a fin de que sea congruente con la información de Cuenta Pública. 2. Realizar evaluaciones externas al FISE. 4. Crear un mecanismo de clasificación y seguimiento a recomendaciones derivadas de evaluaciones externas al FISE. 5. Considerar las carencias sociales identificadas en la entidad en la planeación de los recursos del Fondo. 6. Elaborar una estrategia de cobertura en atención a los municipios con los grados de rezago social más altos de la entidad.

Datos de Contacto

Enlace de la información FAIS en el estado
 Nombre: Carlos Alberto Garza Ibarra
 Cargo: Secretario de Finanzas
 Teléfono: 01 (81) 2020-1300

Responsable de la elaboración de la Ficha (SEDESOL)
 Nombre: Oliver Arroyo Ramón
 Teléfono: 53285000
 Correo Electrónico: oliver.arroyo@sedesol.gob.mx

Responsable del diseño de la ficha (CONEVAL)
 Nombre: Thania de la Garza Navarrete
 Nombre: Liv Lafontaine Navarro
 Nombre: Adriana Jaramillo Carvallo