

Descripción del fondo

El **FAIS** se destina exclusivamente al financiamiento de obras, acciones sociales básicas y a inversiones que beneficien directamente a la población en pobreza extrema, localidades con alto o muy alto nivel de rezago social y a zonas de atención prioritaria (ZAP) (Art. 33 de la LCF). Los gobiernos locales deben utilizar los recursos del FAIS para la realización de obras y acciones que atiendan prioritariamente las carencias sociales y para incidir en éstos, las entidades deberán llevar a cabo los proyectos que estén previstos en el Catálogo del FAIS. Para la realización de proyectos con recursos del **FISE** al menos el 30% de los recursos deberán invertirse en las ZAP, ya sean urbanas o rurales, el resto de los recursos se invertirán en los municipios con los dos mayores grados de rezago social, o bien, utilizando el criterio de pobreza extrema (Numeral 2.3 inciso A, Lineamientos FAIS).

FISE en el estado 1.04% del FISE nacional

1 ——— 32
22
Presupuesto aprobado SHCP.

Contexto Población total 2016: 1.62 millones Población en pobreza 2014: 553 miles

Porcentaje de población en situación de pobreza, 2010-2014

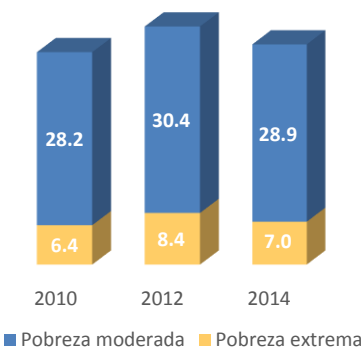

Porcentaje de población con carencias sociales, 2010-2014

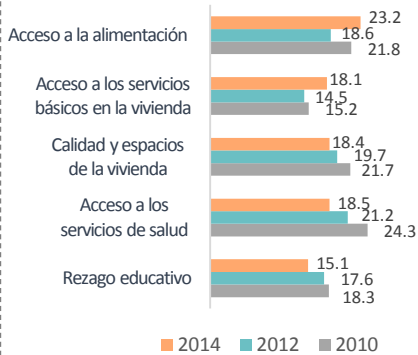

Porcentaje de población en situación de pobreza extrema, 2010

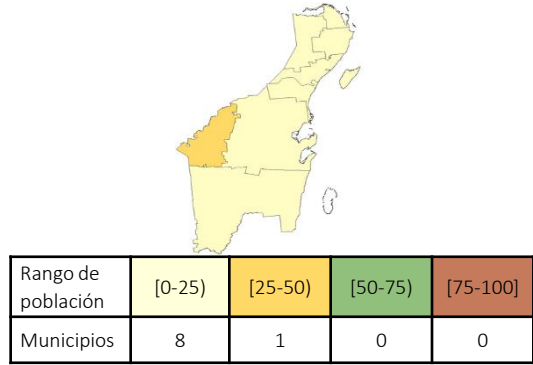

Presupuesto y Cobertura

Presupuesto (MDP)	
Cuenta Pública 2016	
Presupuesto aprobado	77.43
Presupuesto ejercido	77.43

(Fuente: Secretaría de Hacienda y Crédito Público (SHCP).)

Evolución del presupuesto ejercido por atención a carencias sociales (MDP)*

Carencia social	2015	2016
Acceso a la alimentación	ND	NP
Acceso a los servicios de salud	ND	NP
Calidad y espacios de la vivienda	ND	14.75
Servicios básicos de la vivienda	ND	35.34
Rezago Educativo	ND	NP
No aplica	ND	3.67
Total	ND	53.76

Análisis de presupuesto y cobertura

El estado de Quintana Roo ocupa el lugar número 22 considerando el monto de presupuesto aprobado a nivel nacional, lo cual representa el 1.04% del total de recursos del FISE. Por otro lado, del presupuesto ejercido en Cuenta Pública 2016 (77.43 MDP), el estado reporta el 69.43% (53.76 MDP) en atención a carencias sociales o proyectos especiales. El 62.84% del presupuesto del FISE concurre, el cual equivale al 62.96% del total de los proyectos. Anunado a lo anterior, el estado ejerce el 63.40% del presupuesto en ZAP, lo cual atiende lo que establecen los Lineamientos del FAIS. La mayor parte del presupuesto ejercido se destina a la carencia social de servicios básicos de la vivienda (35.34 MDP), seguido de la carencia por calidad y espacios de la vivienda (14.75 MDP). Finalmente, los recursos del fondo se concentran en los municipios con los grados de rezago social medio y muy bajo, y atienden 7 de los 10 municipios del estado.

NOTA: la información de presupuesto ejercido de 2015 no es comparable con 2016, ya que fue hasta 2016 que se vinculó MIDS-SFU.

Presupuesto ejercido por ubicación territorial, 2016

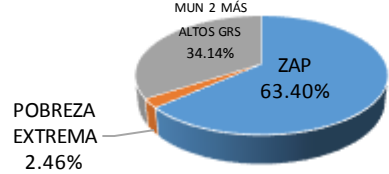

Concurrencia planeada de recursos FISE, 2016*

62.84% del presupuesto
62.96% de los proyectos

En caso de existir concurrencia de recursos, los resultados serán evaluados. Aún no se cuenta con concurrencia de presupuesto ejercido.

Municipios atendidos por grado de rezago social, 2016**

Grado de rezago social 2015	Número total de municipios 2016	Número de municipios atendidos 2016	Población total de los municipios atendidos, 2015	
Muy alto	0	NA	NA	NA
Alto	0	NA	NA	NA
Medio	4	4	92,550	93,048
Bajo	2	NP	NA	NA
Muy bajo	4	3	588,723	588,617
Otras	0	NA	NA	NA
Total	10	7	681,273	681,665

Fuentes de Información
Contexto: Población 2016, CONAPO. Resultados de pobreza en México 2010-2014 a nivel nacional y por entidades federativas, CONEVAL.
Presupuesto y Cobertura: *Matriz de Inversión para el Desarrollo Social (MIDS), SEDESOL y Sistema de Formato Único (SFU), SHCP 2016. **Grado de rezago social 2015, CONEVAL. Número total de municipios 2016 y Población total de los municipios atendidos 2015, INEGI. Número de municipios atendidos 2016, MIDS 2016, SEDESOL.
Nota:
 Las cifras de presupuesto se encuentran a precios constantes promedio de 2015 en millones de pesos (MDP), actualizado con el Índice Nacional de Precios al Consumidor (INPC).
 Los datos de presupuesto corresponden a los reportados al cuarto trimestre de 2016.
 La suma de los totales puede no coincidir debido al redondeo a dos decimales.
 NA= No aplica, la entidad o municipio no tiene la característica. ND= No se tiene información disponible. NP= No hubo planeación presupuestal por lo tanto no se ejerció.

Análisis de indicadores estratégicos y de gestión

Porcentaje de población que presenta carencia por calidad y espacios de la vivienda

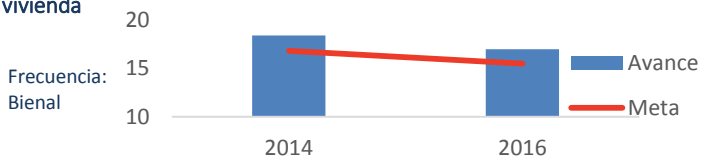

Para 2014 y 2016, la meta planteada para el indicador a nivel de Propósito "Porcentaje de población que presenta carencia por calidad y espacios de la vivienda" fue de 16.82% y 15.51% respectivamente, mientras que el avance fue de 18.42% y 16.99%.

El gobierno del estado de Quintana Roo no reportó adecuadamente la información del indicador "Porcentaje de proyectos de contribución directa registrados en la MIDS". En 2016, el estado registró 93% de avance en el indicador "Porcentaje de proyectos de contribución directa en la MIDS", lo que representa un cumplimiento de la meta del 93%.

Porcentaje de proyectos de contribución directa registrados en la MIDS para el FISE, 2016

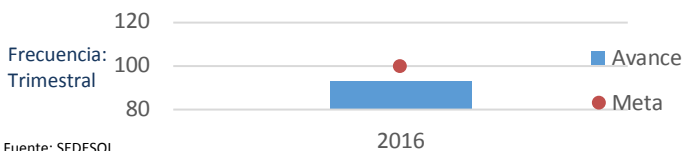

Fuente: SEDESOL.

Análisis fortalezas, oportunidades, debilidades y amenazas

Fortalezas: 1. El estado ejerce más del 50% de su presupuesto en ZAP. 2. El estado planea concurrencia en el uso de los recursos del FISE. 2. Los recursos del FISE se concentran en los municipios con los dos grados de rezago social más altos de la entidad.

Oportunidades: 1. Planear presupuesto en las carencias donde no se planeó para 2016.

Debilidades: 1. El gobierno del estado de Quintana Roo reporta el 69.43% del presupuesto ejercido en Cuenta Pública 2016. 2. El gobierno del estado de Quintana Roo no reportó adecuadamente la información del indicador "Porcentaje de proyectos de contribución directa registrados en la MIDS".

Amenazas: No se identificaron amenazas.

Seguimiento a recomendaciones

Se ha realizado una evaluación al FISE en la entidad, sin embargo, no se cuenta con un mecanismo de seguimiento a recomendaciones.

Calidad y suficiencia de la información

Elemento	Valoración	Observaciones
Indicadores	●	El gobierno del estado de Quintana Roo no reportó adecuadamente la información del indicador "Porcentaje de proyectos de contribución directa registrados en la MIDS".
Presupuesto	●	El gobierno del estado de Quintana Roo reporta el 69.43% del presupuesto ejercido en Cuenta Pública 2016.
Evaluaciones*	●	Se ha realizado una Evaluación Específica de Desempeño al FISE en la entidad en 2015. Disponible en: http://www.sefiplan.groo.gob.mx/IEDQROO/doc/EVALUACION_ESPECIFICA_DE_DESEMPEÑO_FISE%202015.pdf
Seguimiento a Evaluaciones*	●	En el informe de la Evaluación realizada al FISE se señala que no existen documentos de trabajo que avalen el seguimiento a los aspectos susceptibles de mejora.

*Elaborados con base en información de los portales estatales.

Recomendaciones

1. Reportar la totalidad del presupuesto ejercido a fin de que sea congruente con lo reportado en Cuenta Pública. 2. Reportar adecuadamente la información para el indicador "Porcentaje de proyectos de contribución directa en la MIDS". 3. Considerar las carencias sociales identificadas en la entidad en la planeación de los recursos del Fondo.

Datos de Contacto

Enlace de la información FAIS en el estado
 Nombre: Juan Pablo Guillermo Molina
 Cargo: Secretario de Finanzas y Planeación
 Teléfono: 01 (983) 835-0500

Responsable de la elaboración de la Ficha (SEDESOL)
 Nombre: Oliver Arroyo Ramón
 Teléfono: 53285000
 Correo Electrónico: oliver.arroyo@sedesol.gob.mx

Responsable del diseño de la ficha (CONEVAL)
 Nombre: Thania de la Garza Navarrete
 Nombre: Liv Lafontaine Navarro
 Nombre: Adriana Jaramillo Carvallo