

**Descripción del fondo**

El **FAIS** se destina exclusivamente al financiamiento de obras, acciones sociales básicas y a inversiones que beneficien directamente a la población en pobreza extrema, localidades con alto o muy alto nivel de rezago social y a zonas de atención prioritaria (ZAP) (Art. 33 de la LCF). Los gobiernos locales deben utilizar los recursos del FAIS para la realización de obras y acciones que atiendan prioritariamente las carencias sociales y para incidir en éstos, las entidades deberán llevar a cabo los proyectos que estén previstos en el Catálogo del FAIS. Para la realización de proyectos con recursos del **FISE** al menos el 30% de los recursos deberán invertirse en las ZAP, ya sean urbanas o rurales, el resto de los recursos se invertirán en los municipios con los dos mayores grados de rezago social, o bien, utilizando el criterio de pobreza extrema (Numeral 2.3 inciso A, Lineamientos FAIS).

**FISE en el estado 0.94% del FISE nacional**

1 ————— 32

Presupuesto aprobado, SHCP: 26

**Contexto** Población total 2016: 1.30 millones Población en pobreza 2014: 745.1 miles

**Porcentaje de población en situación de pobreza, 2010-2014**

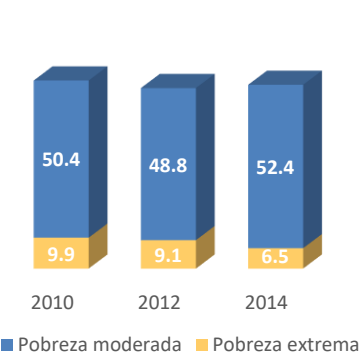

**Porcentaje de población con carencias sociales, 2010-2014**

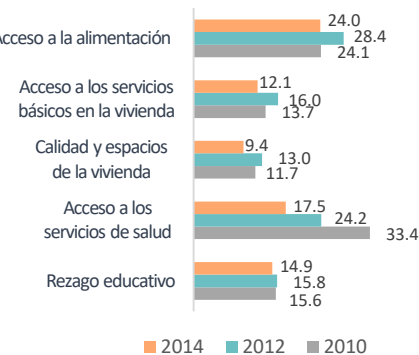

**Porcentaje de población en situación de pobreza extrema, 2010**



Rango de población	[0-25]	[25-50]	[50-75]	[75-100]
Municipios	59	1	0	0

**Presupuesto y Cobertura**

Presupuesto (MDP) Cuenta Pública 2016	
Presupuesto aprobado	69.94
Presupuesto ejercido	69.94

Fuente: Secretaría de Hacienda y Crédito Público (SHCP).  
El presupuesto ejercido registrado en Cuenta Pública Federal corresponde al monto que fue transferido a las entidades federativas.

**Evolución del presupuesto ejercido por atención a carencias sociales (MDP)\***

Carencia social	2015	2016
Acceso a la alimentación	ND	NP
Acceso a los servicios de salud	ND	NP
Calidad y espacios de la vivienda	ND	50.03
Servicios básicos de la vivienda	ND	18.39
Rezago Educativo	ND	NP
No aplica	ND	NP
<b>Total</b>	<b>ND</b>	<b>68.42</b>

**Análisis de presupuesto y cobertura**

El estado de Tlaxcala ocupa el lugar número 26 considerando el monto de presupuesto aprobado a nivel nacional, lo cual representa el 0.94% del total de recursos del FISE. Por otro lado, del presupuesto ejercido en Cuenta Pública 2016 (69.94 MDP), el estado reporta el 97.82% (68.42 MDP) en atención a carencias sociales o proyectos especiales. El gobierno del estado de Tlaxcala no planeó concurrencia de recursos del FISE en 2016. El estado ejerce el 63.51% del presupuesto en ZAP, lo cual atiende lo que establecen los Lineamientos del FAIS. La mayor parte del presupuesto ejercido se destina a la carencia social por calidad y espacios de la vivienda (50.03 MDP), seguido de la carencia de servicios básicos de la vivienda (18.39 MDP). Finalmente, los recursos del fondo se concentran en los municipios con los grados de rezago social medio y bajo, y atienden todos los municipios del estado.

NOTA: la información de presupuesto ejercido de 2015 no es comparable con 2016, ya que fue hasta 2016 que se vinculó MIDS-SFU.

**Presupuesto ejercido por ubicación territorial, 2016**

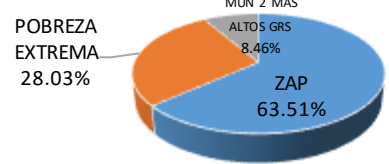

**Concurrencia planeada de recursos FISE, 2016\***

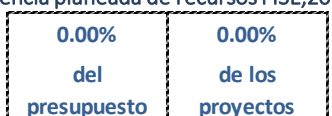

En caso de existir concurrencia de recursos, los resultados serán evaluados. Aún no se cuenta con concurrencia de presupuesto ejercido.

**Municipios atendidos por grado de rezago social, 2016\*\***

Grado de rezago social 2015	Número total de municipios 2016	Número de municipios atendidos 2016	Población total de los municipios atendidos, 2015
Muy alto	0	NA	NA
Alto	0	NA	NA
Medio	6	6	37,464
Bajo	44	44	464,891
Muy bajo	10	10	155,927
Otras	0	NA	NA
<b>Total</b>	<b>60</b>	<b>60</b>	<b>658,282</b>

**Fuentes de Información**  
Contexto: Población 2016, CONAPO. Resultados de pobreza en México 2010-2014 a nivel nacional y por entidades federativas, CONEVAL.  
Presupuesto y Cobertura: \*Matriz de Inversión para el Desarrollo Social (MIDS), SEDESOL y Sistema de Formato Único (SFU), SHCP 2016. \*\*Grado de rezago social 2015, CONEVAL. Número total de municipios 2016 y Población total de los municipios atendidos 2015, INEGI. Número de municipios atendidos 2016, MIDS 2016, SEDESOL.  
Nota: Las cifras de presupuesto se encuentran a precios constantes promedio de 2015 en millones de pesos (MDP), actualizado con el Índice Nacional de Precios al Consumidor (INPC). Los datos de presupuesto corresponden a los reportados al cuarto trimestre de 2016. La suma de los totales puede no coincidir debido al redondeo a dos decimales.  
NA= No aplica, la entidad o municipio no tiene la característica. ND= No se tiene información disponible. NP= No hubo planeación presupuestal por lo tanto no se ejerció.

## Análisis de indicadores estratégicos y de gestión

**Porcentaje de población que presenta carencia por calidad y espacios de la vivienda**

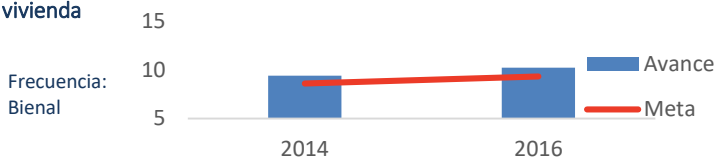

Para 2014 y 2016, la meta planteada para el indicador a nivel de Propósito "Porcentaje de población que presenta carencia por calidad y espacios de la vivienda" fue de 8.6% y 9.35% respectivamente, mientras que el avance fue de 9.42% y 10.24%.

El gobierno del estado de Tlaxcala reportó adecuadamente la información del indicador "Porcentaje de proyectos de contribución directa registrados en la MIDS". En 2016, el estado registró 100% de avance en el indicador "Porcentaje de proyectos de contribución directa en la MIDS", lo que representa un cumplimiento de la meta del 100%.

**Porcentaje de proyectos de contribución directa registrados en la MIDS para el FISE, 2016**

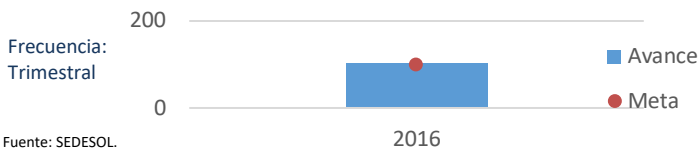

Fuente: SEDESOL.

## Análisis fortalezas, oportunidades, debilidades y amenazas

**Fortalezas:** 1. El estado reporta el 97.82% del presupuesto ejercido reportado en Cuenta Pública 2016. 2. El estado ejerce más del 50% de su presupuesto en ZAP. 3. Los recursos del fondo se concentran en los municipios con los dos grados de rezago social más altos. 4. El gobierno del estado de Tlaxcala reportó adecuadamente la información del indicador "Porcentaje de proyectos de contribución directa registrados en la MIDS".

**Oportunidades:** 1. Es posible potenciar los recursos del FISE a través de la concurrencia. 2. La planeación de los recursos en diversas obras y acciones contribuye a reducir la incidencia de la pobreza en sus múltiples dimensiones.

**Debilidades:** 1. En 2016, el estado no cuenta con un mecanismo de seguimiento a recomendaciones.

**Amenazas:** No se identificaron amenazas.

## Seguimiento a recomendaciones

En 2016, el estado no cuenta con un mecanismo de seguimiento a recomendaciones.

## Calidad y suficiencia de la información

Elemento	Valoración	Observaciones
Indicadores	●	El gobierno del estado de Tlaxcala reportó adecuadamente la información del indicador de "Proyectos de contribución directa registrados en la MIDS".
Presupuesto	●	Es posible potenciar los recursos del FISE a través de la concurrencia.
Evaluaciones*	●	Se tiene registro de una Evaluación Integral de Desempeño 2016 al FISE. Disponible en: <a href="http://evaluacion.tlaxcala.gob.mx/images/stories/documentos/evalua/evaluaciones/ef16/fise_ef16.pdf">http://evaluacion.tlaxcala.gob.mx/images/stories/documentos/evalua/evaluaciones/ef16/fise_ef16.pdf</a>
Seguimiento a Evaluaciones*	●	En 2016, el estado no cuenta con un mecanismo de seguimiento a recomendaciones.

\*Elaborados con base en información de los portales estatales.

## Recomendaciones

1. Planear concurrencia entre el estado con otras instancias para potenciar los recursos del Fondo. 2. Considerar las carencias sociales identificadas en la entidad en la planeación de los recursos del Fondo. 3. Implementar un mecanismo de seguimiento a las recomendación

### Datos de Contacto

**Enlace de la información FAIS en el estado**  
**Nombre:** Jorge Valdés Aguilera  
**Cargo:** Secretario de Planeación y Finanzas  
**Teléfono:** 01 (246) 465-0900

**Responsable de la elaboración de la Ficha (SEDESOL)**  
**Nombre:** Oliver Arroyo Ramón  
**Teléfono:** 53285000  
**Correo Electrónico:** oliver.arroyo@sedesol.gob.mx

**Responsable del diseño de la ficha (CONEVAL)**  
**Nombre:** Thania de la Garza Navarrete  
**Nombre:** Liv Lafontaine Navarro  
**Nombre:** Adriana Jaramillo Carvallo