

Fondo de Infraestructura Social Estatal (FISE)

Descripción del fondo

El **FAIS** se destina exclusivamente al financiamiento de obras, acciones sociales básicas y a inversiones que beneficien directamente a la población en pobreza extrema, localidades con alto o muy alto nivel de rezago social y a zonas de atención prioritaria (ZAP) (Art. 33 de la LCF). Los gobiernos locales deben utilizar los recursos del FAIS para la realización de obras y acciones que atiendan prioritariamente las carencias sociales y para incidir en éstos, las entidades deberán llevar a cabo los proyectos que estén previstos en el Catálogo del FAIS. Para la realización de proyectos con recursos del **FISE** al menos el 30% de los recursos deberán invertirse en las ZAP, ya sean urbanas o rurales, el resto de los recursos se invertirán en los municipios con los dos mayores grados de rezago social, o bien, utilizando el criterio de pobreza extrema (Numeral 2.3 inciso A, Lineamientos FAIS).

FISE en el estado **10.39%** del FISE nacional

1 32

Presupuesto aprobado, SHCP.

Contexto Población total 2016: 8.11 millones Población en pobreza 2014: 4,634.2 miles

Porcentaje de población en situación de pobreza, 2010-2014

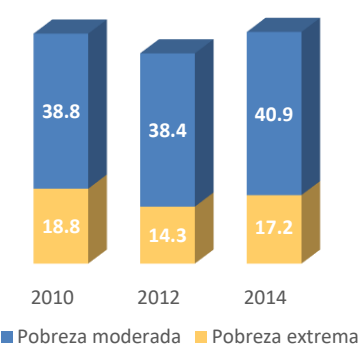

Porcentaje de población con carencias sociales, 2010-2014

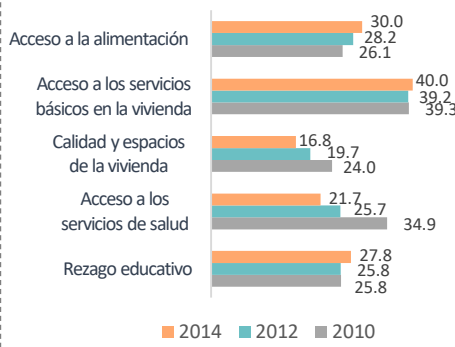

Porcentaje de población en situación de pobreza extrema, 2010

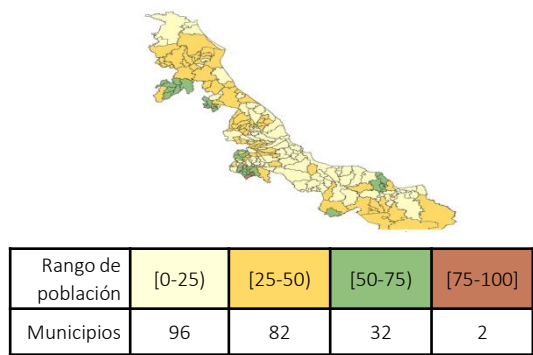

Presupuesto y Cobertura

Presupuesto (MDP)	
Cuenta Pública 2016	
Presupuesto aprobado	773.21
Presupuesto ejercido	773.21

Fuente: Secretaría de Hacienda y Crédito Público (SHCP).

Evolución del presupuesto ejercido por atención a carencias sociales (MDP)*

Carencia social	2015	2016
Acceso a la alimentación	ND	NP
Acceso a los servicios de salud	ND	0.00
Calidad y espacios de la vivienda	ND	32.58
Servicios básicos de la vivienda	ND	8.05
Rezago Educativo	ND	NP
No aplica	ND	19.21
Total	ND	59.85

Análisis de presupuesto y cobertura

El estado de Veracruz ocupa el lugar número 2 considerando el monto de presupuesto aprobado a nivel nacional, lo cual representa el 10.39% del total de recursos del FISE. Por otro lado, del presupuesto ejercido en Cuenta Pública 2016 (773.21 MDP), el estado reporta el 7.74% (59.85 MDP) en atención a carencias sociales o proyectos especiales. El gobierno del estado de Veracruz no planeó concurrencia de recursos del FISE en 2016. El estado ejerce el 100.00% del presupuesto en ZAP, lo cual atiende lo que establecen los Lineamientos del FAIS. La mayor parte del presupuesto ejercido se destina a la carencia por calidad y espacios de la vivienda (32.58 MDP), seguido de proyectos especiales (19.21 MDP). Finalmente, los recursos del fondo se concentran en los municipios con los grados de rezago social muy alto y alto, y atienden 113 de los 212 municipios del estado.

NOTA: la información de presupuesto ejercido de 2015 no es comparable con 2016, ya que fue hasta 2016 que se vinculó MIDS-SFU.

Presupuesto ejercido por ubicación territorial, 2016

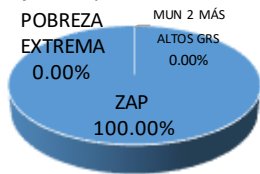

Concurrencia planeada de recursos FISE, 2016**

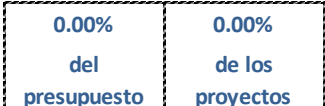

En caso de existir concurrencia de recursos, los resultados serán evaluados. Aún no se cuenta con concurrencia de presupuesto ejercido.

Municipios atendidos por grado de rezago social, 2016**

Grado de rezago social 2015	Número total de municipios 2016	Número de municipios atendidos 2016	Población total de los municipios atendidos, 2015	
Muy alto	16	16	120,228	114,232
Alto	57	43	602,391	577,430
Medio	75	34	574,096	540,442
Bajo	52	16	731,180	675,342
Muy bajo	12	4	816,370	735,829
Otras	0	NA	NA	NA
Total	212	113	2,844,265	2,643,275

Fuentes de Información
Contexto: Población 2016, CONAPO. Resultados de pobreza en México 2010-2014 a nivel nacional y por entidades federativas, CONEVAL.
Presupuesto y Cobertura: *Matriz de Inversión para el Desarrollo Social (MIDS), SEDESOL y Sistema de Formato Único (SFU), SHCP 2016. **Grado de rezago social 2015, CONEVAL. Número total de municipios 2016 y Población total de los municipios atendidos 2015, INEGI. Número de municipios atendidos 2016, MIDS 2016, SEDESOL.
Nota:
 Las cifras de presupuesto se encuentran a precios constantes promedio de 2015 en millones de pesos (MDP), actualizado con el Índice Nacional de Precios al Consumidor (INPC).
 Los datos de presupuesto corresponden a los reportados al cuarto trimestre de 2016.
 La suma de los totales puede no coincidir debido al redondeo a dos decimales.
 NA= No aplica, la entidad o municipio no tiene la característica. ND= No se tiene información disponible. NP= No hubo planeación presupuestal por lo tanto no se ejerció.

Análisis de indicadores estratégicos y de gestión

Porcentaje de población que presenta carencia por calidad y espacios de la vivienda

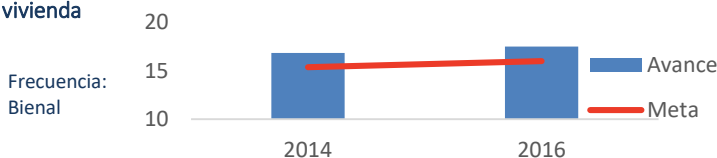

Para 2014 y 2016, la meta planteada para el indicador a nivel de Propósito "Porcentaje de población que presenta carencia por calidad y espacios de la vivienda" fue de 15.37% y 15.98% respectivamente, mientras que el avance fue de 16.84% y 17.51%.

El gobierno del estado de Veracruz no reportó información del indicador "Porcentaje de proyectos de contribución directa registrados en la MIDS".

Porcentaje de proyectos de contribución directa registrados en la MIDS para el FISE, 2016

Sin información

Fuente: SEDESOL.

Análisis fortalezas, oportunidades, debilidades y amenazas

Fortalezas: 1. El estado ejerce más del 50% de su presupuesto en ZAP. 2. Los recursos del fondo se concentran en los municipios con los dos grados de rezago social más altos.

Oportunidades: 1. Es posible potenciar los recursos del FISE a través de la concurrencia. 2. La planeación de los recursos en diversas obras y acciones contribuye a reducir la incidencia de la pobreza en sus múltiples dimensiones. 4. La realización de evaluaciones al Fondo, así como la implementación de un mecanismo de seguimiento a los hallazgos identificados permite contar con información útil para su mejora.

Debilidades: 1. El gobierno del estado de Veracruz reporta el 7.74% del presupuesto ejercido en Cuenta Pública 2016. 2. El gobierno del estado de Veracruz no reportó información del indicador "Porcentaje de proyectos de contribución directa registrados en la MIDS".

Amenazas: No se identificaron amenazas.

Seguimiento a recomendaciones

El estado no ha realizado ninguna evaluación externa al FISE, ni cuenta con un mecanismo de clasificación y seguimiento a recomendaciones derivadas de evaluaciones externas.

Calidad y suficiencia de la información

Elemento	Valoración	Observaciones
Indicadores	●	El gobierno del estado de Veracruz no reportó adecuadamente la información del indicador de proyectos de contribución directa registrados en la MIDS.
Presupuesto	●	El gobierno del estado de Veracruz reporta el 7.74% del presupuesto ejercido en Cuenta Pública 2016.
Evaluaciones*	●	El estado no ha realizado ninguna evaluación externa al FISE.
Seguimiento a Evaluaciones*	●	El gobierno del estado no cuenta con un mecanismo de clasificación y seguimiento a recomendaciones derivadas de evaluaciones externas al FISE.

*Elaborados con base en información de los portales estatales.

Recomendaciones

1. Mejorar el reporte del presupuesto ejercido a fin de que sea congruente con la información de Cuenta Pública. 2. Reportar información para el indicador "Porcentaje de proyectos de contribución directa en la MIDS". 3. Planear concurrencia para potenciar los recursos del FISE. 5. Realizar evaluaciones externas al FISE. 6. Crear un mecanismo de clasificación y seguimiento a recomendaciones derivadas de evaluaciones externas al FISE. 7. Considerar las carencias sociales identificadas en la entidad en la planeación de los recursos del Fondo.

Datos de Contacto

Enlace de la información FAIS en el estado
 Nombre: Alfredo Ferrari Saavedra
 Cargo: Secretario de Desarrollo Social
 Teléfono: 01 (228) 812-9133

Responsable de la elaboración de la Ficha (SEDESOL)
 Nombre: Oliver Arroyo Ramón
 Teléfono: 53285000
 Correo Electrónico: oliver.arroyo@sedesol.gob.mx

Responsable del diseño de la ficha (CONEVAL)
 Nombre: Thania de la Garza Navarrete
 Nombre: Liv Lafontaine Navarro
 Nombre: Adriana Jaramillo Carvallo