

ITLP

Otros indicadores económicos y sociales de corto plazo

Noviembre, 2017

Contenido

- **Porcentaje de la población con ingreso laboral inferior a la línea de bienestar mínimo**
- **Evolución promedio trimestral de las Líneas de Bienestar**
- **Producto Interno Bruto**
- **Indicador Global de la Actividad Económica (IGAE)**
- **Sistema de Indicadores Compuestos: Coincidente y Adelantado**
- **Tasa de Desocupación trimestral**
- **Trabajadores asegurados en el IMSS**
- **Participación laboral por grupos de edad**
- **Asistencia escolar y trabajo infantil**
- **Productividad laboral**
- **Condiciones de la ocupación**
- **Informalidad**

Porcentaje de la población con ingreso laboral inferior a la línea de bienestar mínimo

Porcentaje de la población con ingreso laboral inferior a la línea de bienestar mínimo, Nacional

Primer trimestre 2005 – tercer trimestre 2017

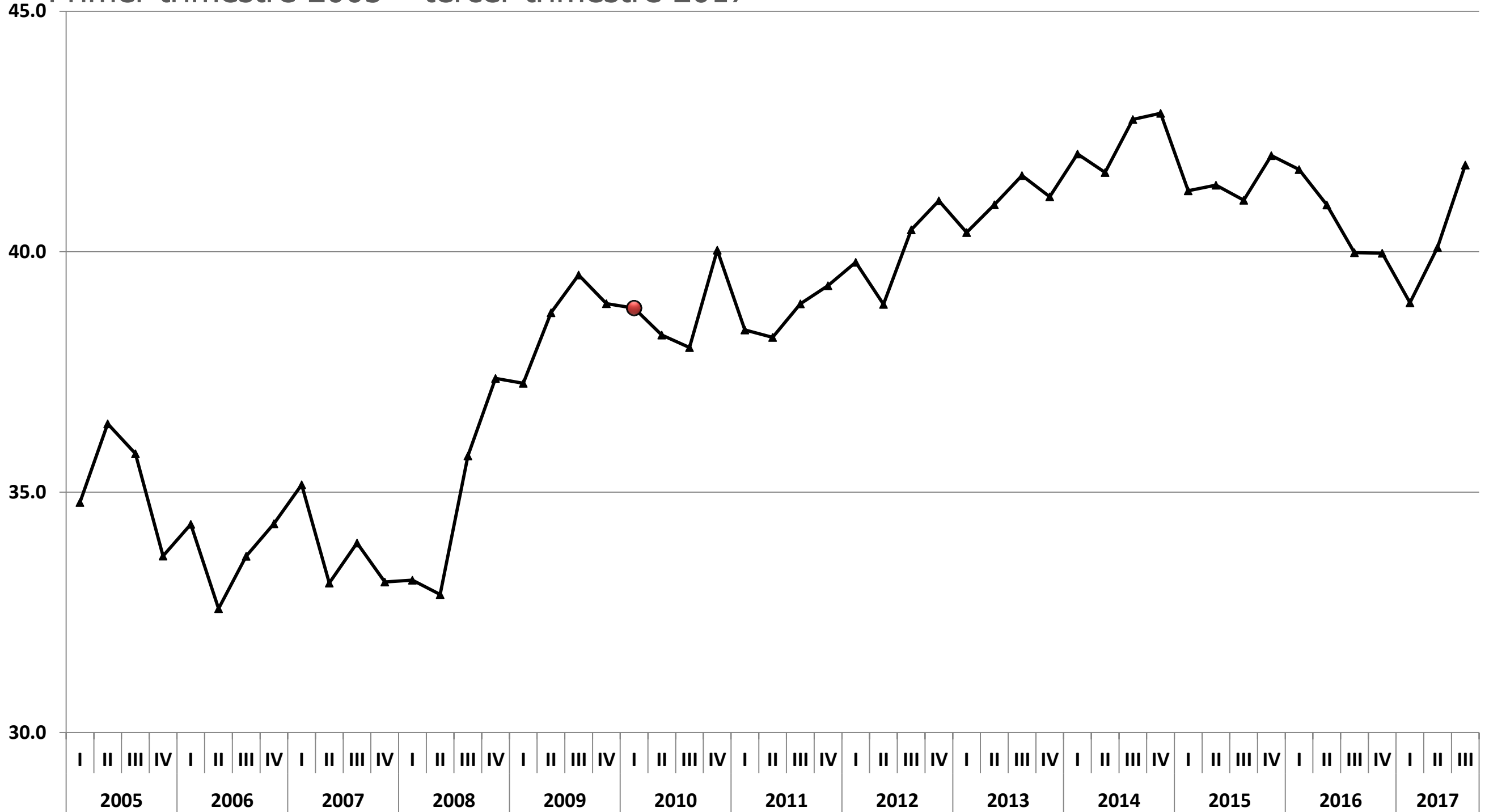

Porcentaje de la población con ingreso laboral inferior a la línea de bienestar mínimo, Nacional, urbano y rural

Primer trimestre 2005 – tercer trimestre 2017

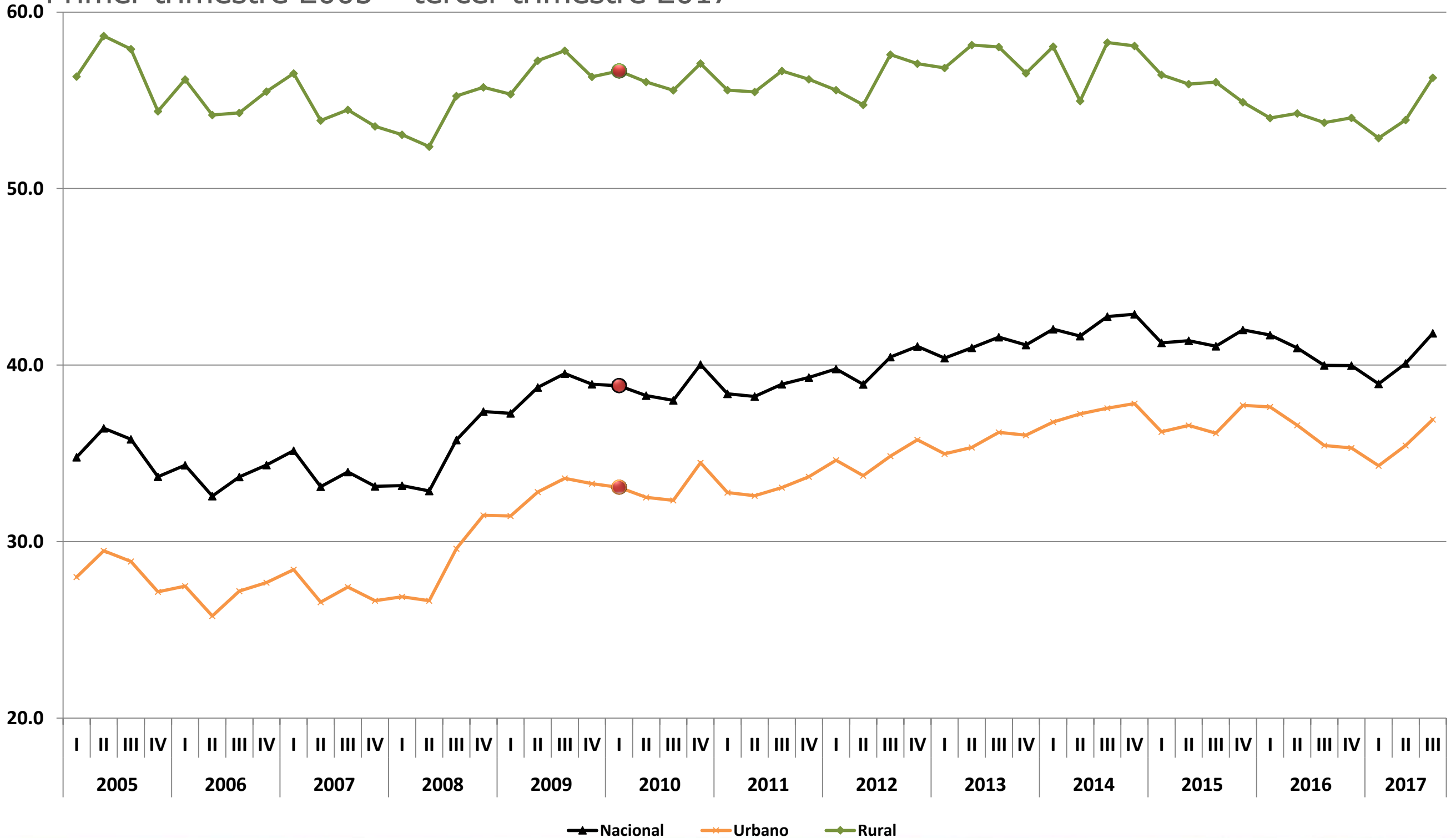

Ingreso laboral per cápita

Ingreso laboral per cápita

Definición

- Es el cociente del ingreso mensual por trabajo recibido por toda la población, dividido entre la población total.
- Este se presenta como:
 - Corriente o nominal: a pesos corrientes de cada trimestre.
 - A pesos constantes o real: deflactado con el Índice Nacional de Precios al Consumidor (INPC). Muestra el poder adquisitivo del ingreso laboral per cápita de acuerdo a la evolución de la inflación.
 - Deflactado con el índice de precios de la canasta alimentaria o línea de bienestar mínimo (lbn): muestra la evolución del poder adquisitivo del ingreso laboral per cápita con respecto a la evolución de los precios de la canasta básica alimentaria de la medición multidimensional de la pobreza.

Ingreso laboral real (poder adquisitivo del ingreso laboral)

Primer trimestre 2005 – tercer trimestre 2017

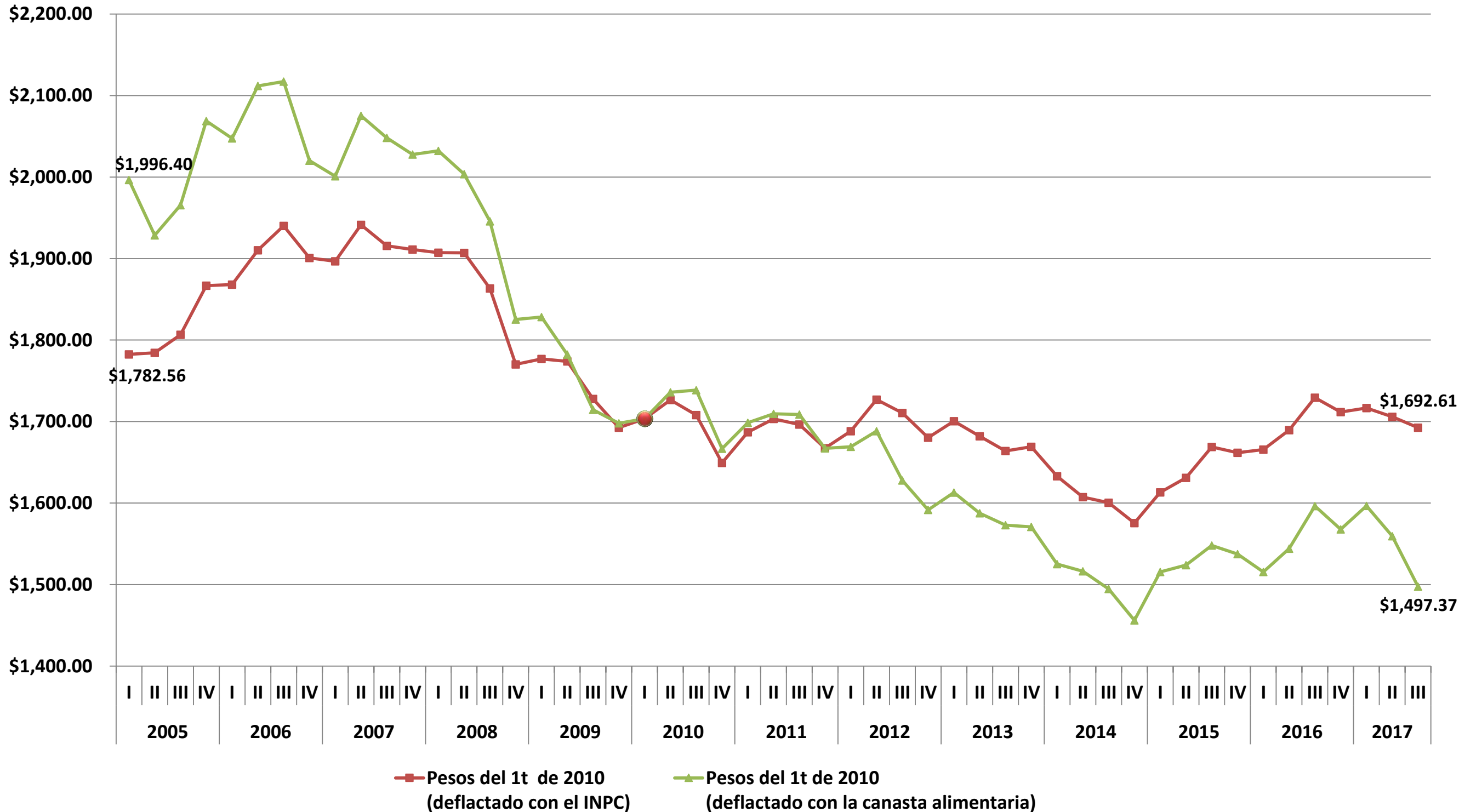

Canasta alimentaria¹ e ingreso laboral nominal, variación porcentual respecto al mismo periodo del año anterior

Primer trimestre 2006 – tercer trimestre 2017

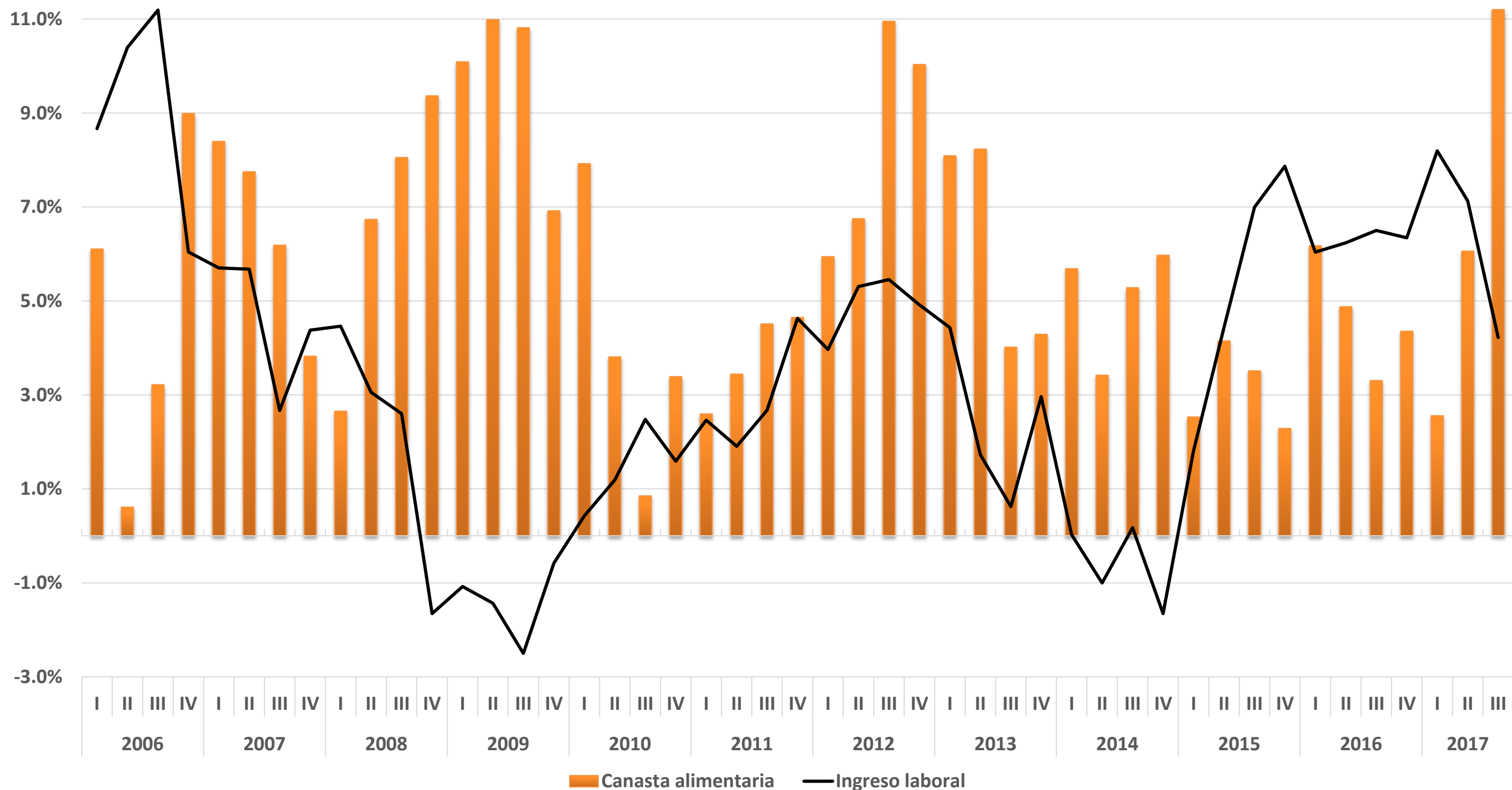

Fuente: elaboración del CONEVAL con información de la ENOE e INPC, reportada por el INEGI. Recuperación de ingresos por intervalos de salarios.

¹ Estimaciones con INPC base segunda quincena de diciembre de 2010.

Masa salarial (millones de pesos)

Primer trimestre 2005 – tercer trimestre 2017

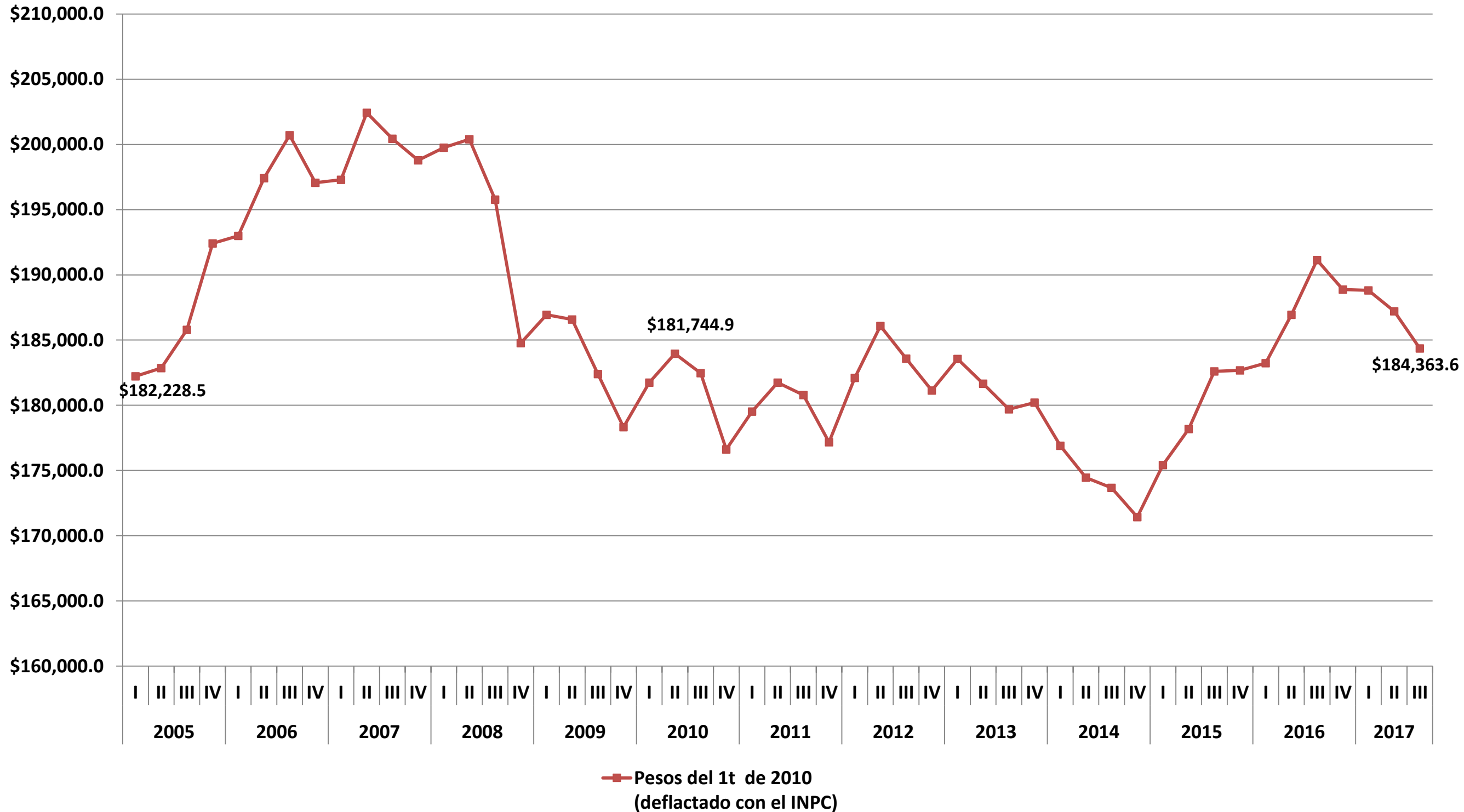

Evolución promedio trimestral de las Líneas de Bienestar

Evolución del valor promedio trimestral de la canasta alimentaria (línea de bienestar mínimo)*

Primer trimestre 2005 – tercer trimestre 2017¹

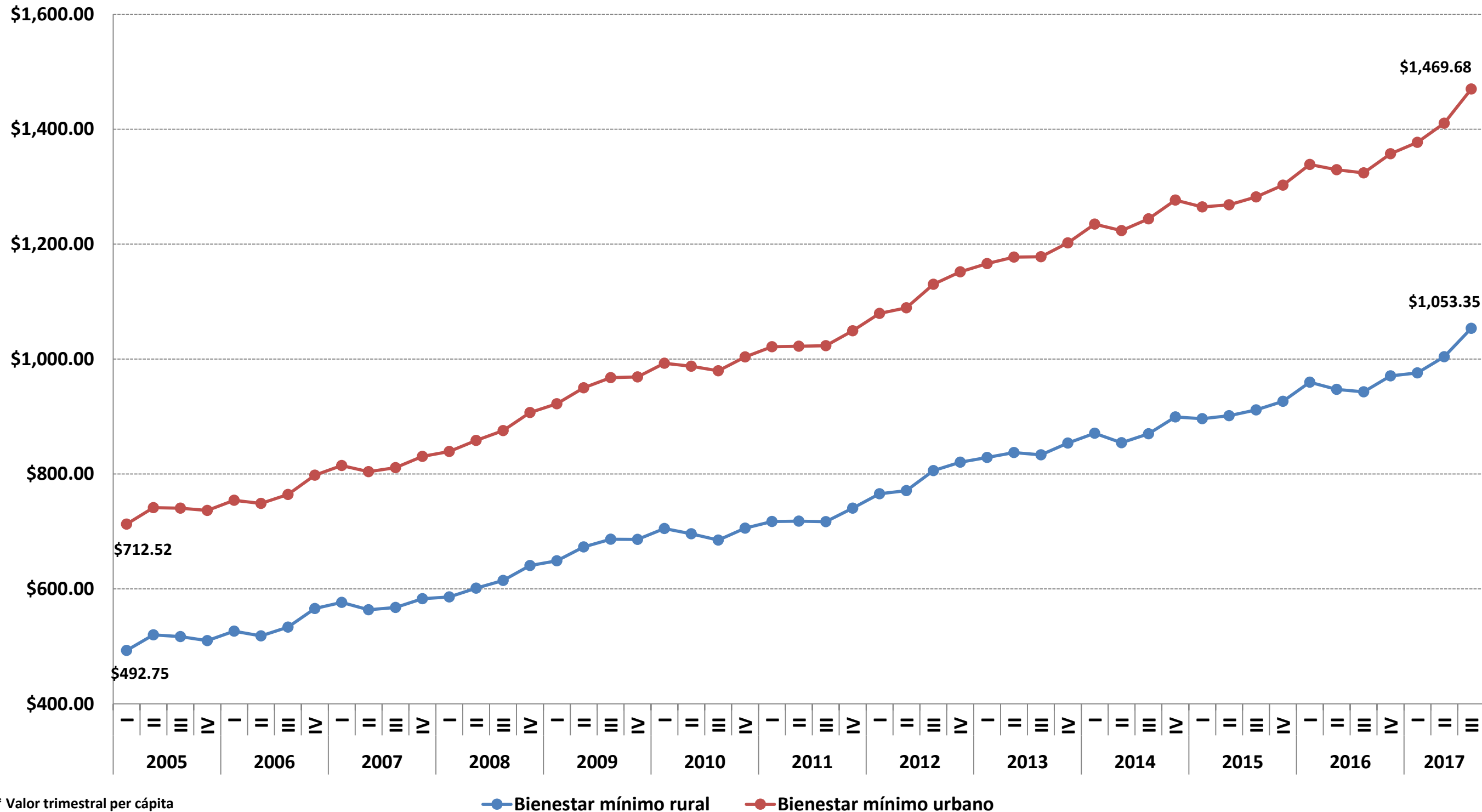

Fuente: elaboración del CONEVAL con información reportada por el INEGI.

¹ Estimaciones con INPC base segunda quincena de diciembre de 2010.

Evolución del valor promedio trimestral de la canasta alimentaria más la no alimentaria (línea de bienestar)*

Primer trimestre 2005 – tercer trimestre 2017¹

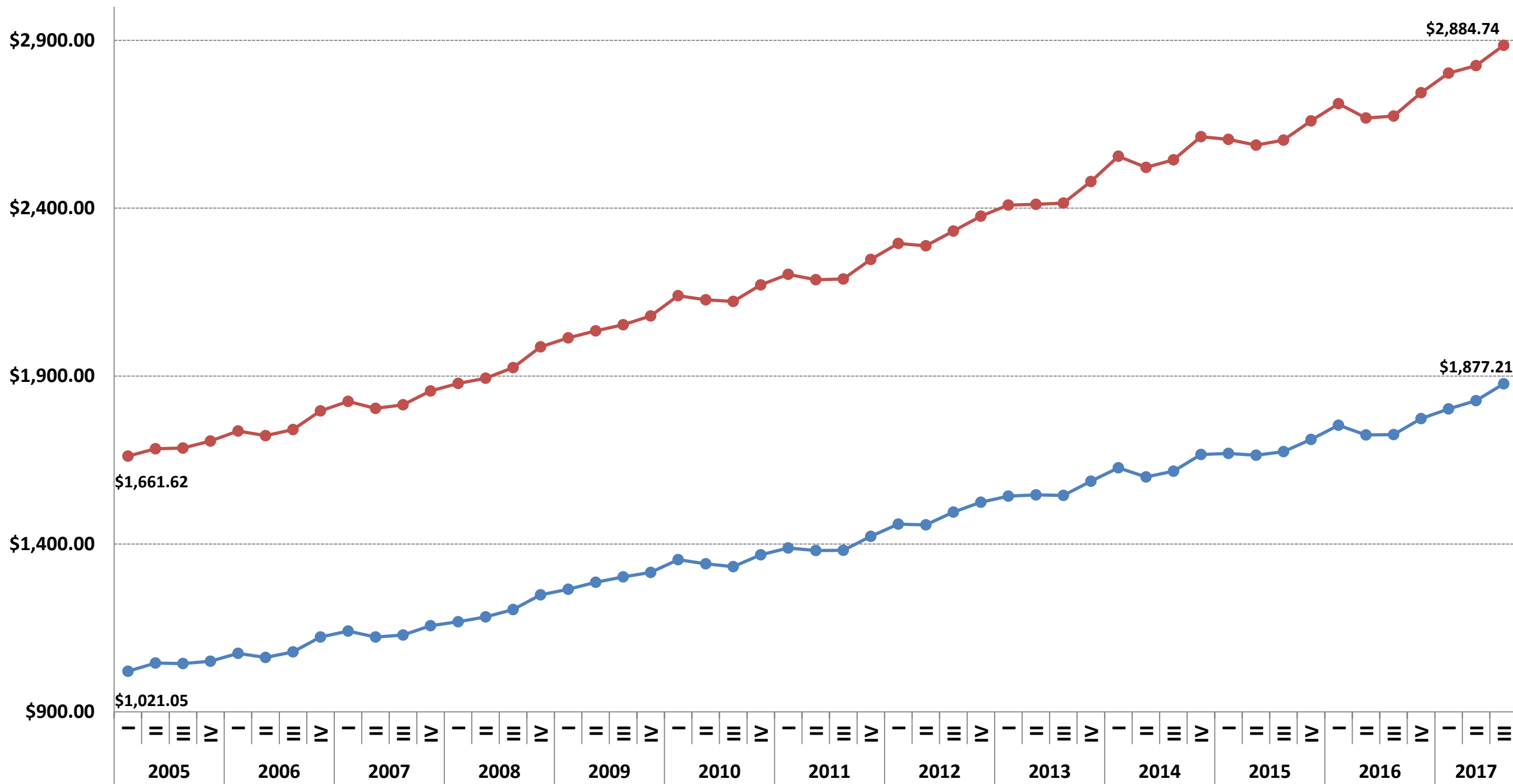

* Valor trimestral per cápita

● Bienestar rural ● Bienestar urbano

Fuente: elaboración del CONEVAL con información reportada por el INEGI.

¹ Estimaciones con INPC base segunda quincena de diciembre de 2010.

Evolución del valor promedio trimestral de la canasta alimentaria (línea de bienestar mínimo)* y del Índice Nacional de Precios al Consumidor (INPC)

Primer trimestre 2005 – tercer trimestre 2017¹

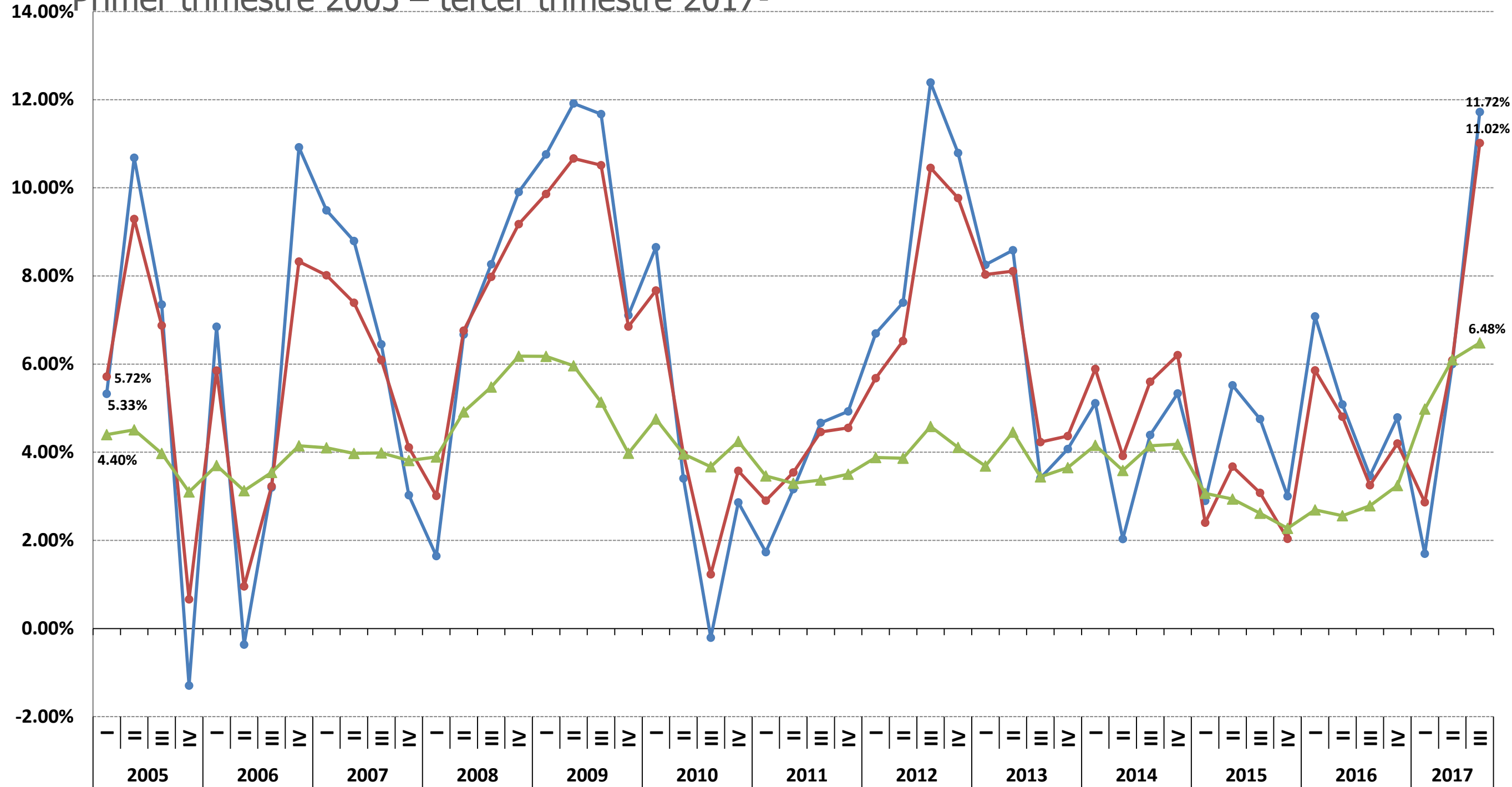

* Valor porcentual con respecto al mismo trimestre del año anterior.

● Rural ● Urbano ▲ INPC

Fuente: elaboración del CONEVAL con información reportada por el INEGI.

¹ Estimaciones con INPC base segunda quincena de diciembre de 2010.

Evolución promedio trimestral del valor de la canasta alimentaria más la no alimentaria (línea de bienestar)* y del Índice Nacional de Precios al Consumidor (INPC)

Primer trimestre 2005 – tercer trimestre 2017¹



* Valor porcentual con respecto al mismo trimestre del año anterior.

● Rural ● Urbano ▲ INPC

Producto Interno Bruto

Producto Interno Bruto

Primer trimestre 2005 – tercer trimestre 2017

Variación porcentual respecto al mismo trimestre del año anterior

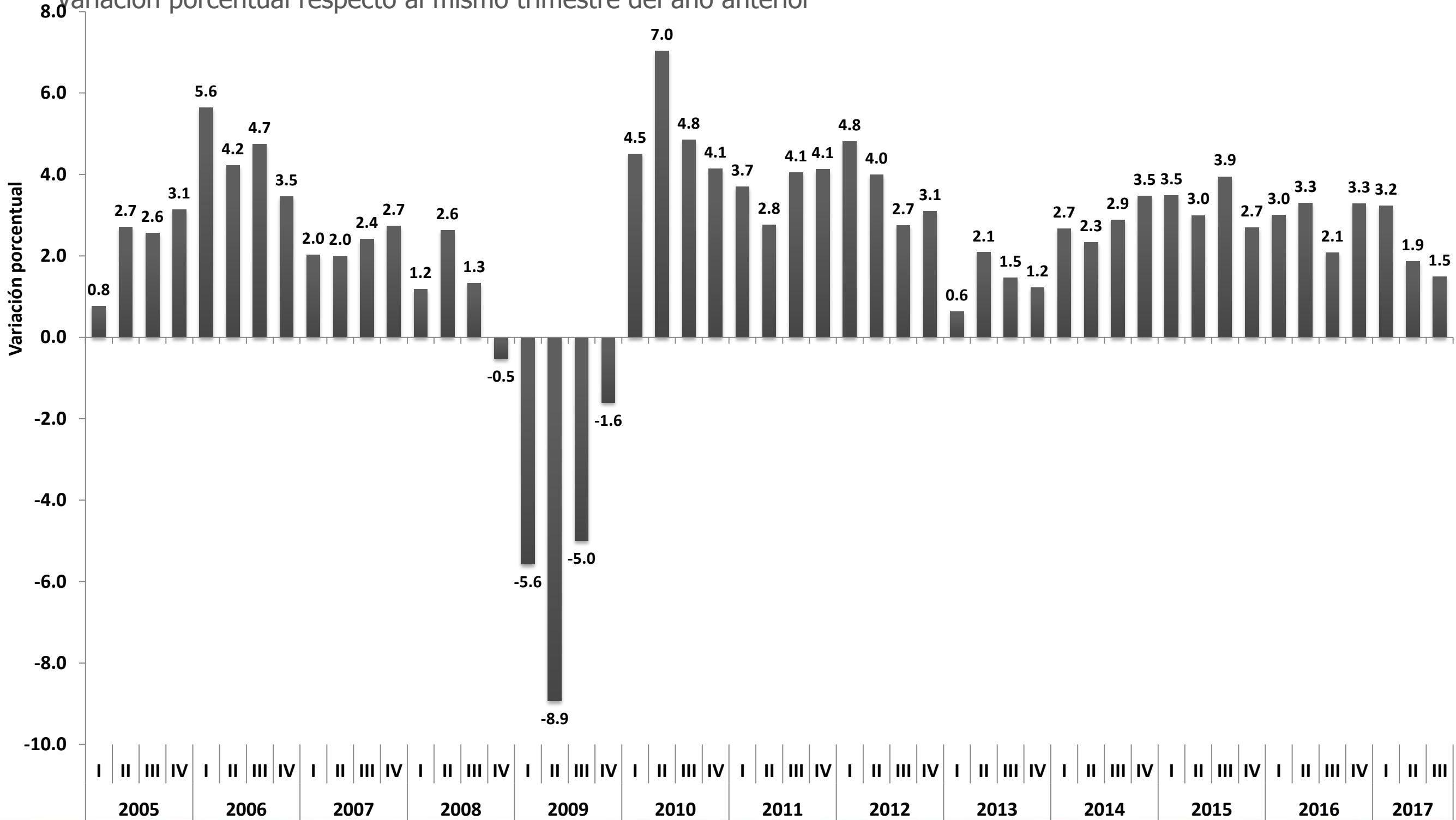

Fuente: INEGI. Información de la serie original del PIB a precios de 2013.

Indicador Global de la Actividad Económica (IGAE)

Indicador Global de la Actividad Económica

Enero 2005 – septiembre 2017

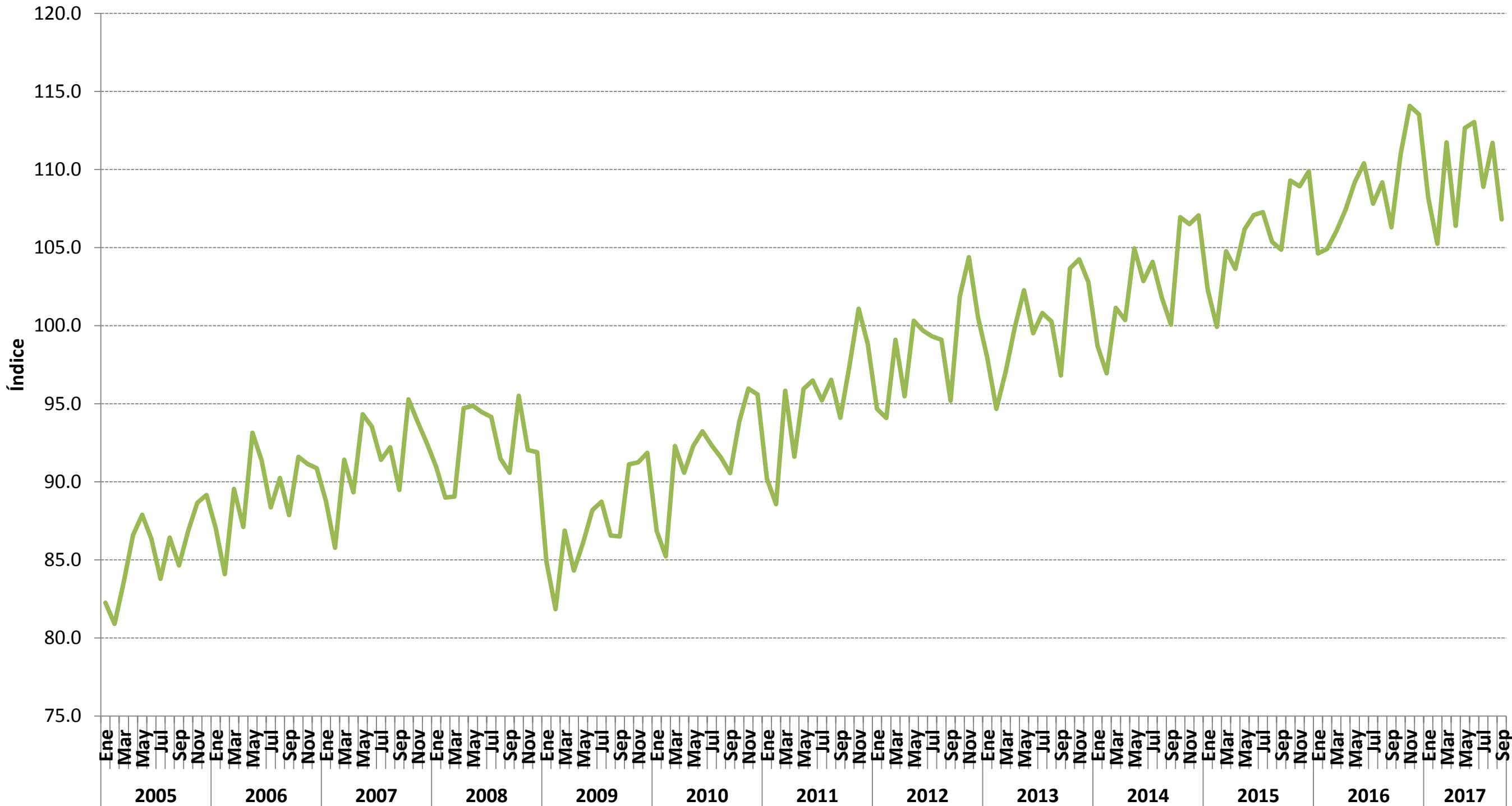

Fuente: INEGI. Serie original, índice base 2013=100.

Sistema de Indicadores Compuestos: Coincidente y Adelantado

Sistema de Indicadores Compuestos¹: Coincidente y Adelantado

Enero 2005 – agosto 2017

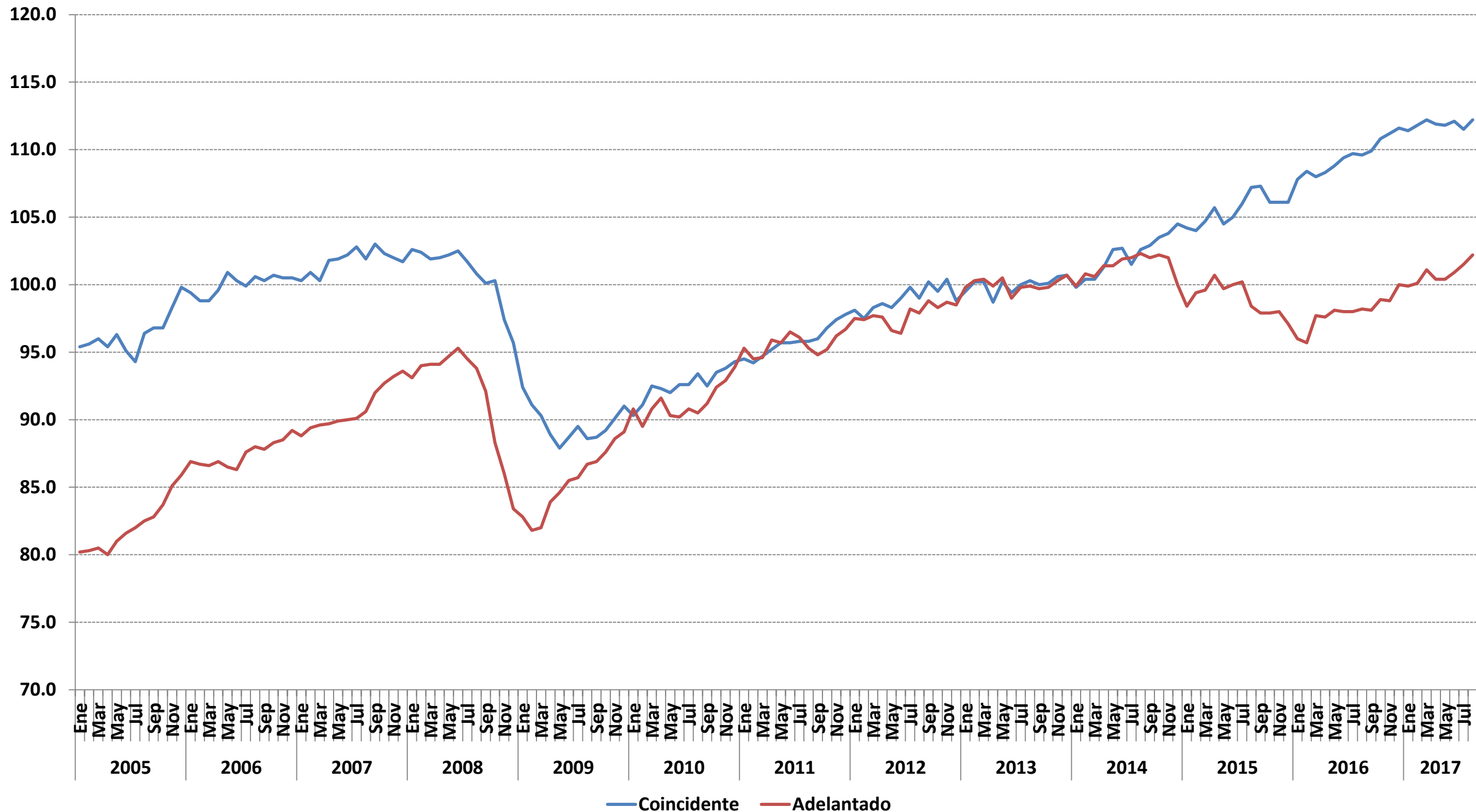

Fuente: INEGI.

¹ (Índice desestacionalizado, base 2013=100).

Tasa de desocupación trimestral

Tasa de desocupación trimestral¹

Primer trimestre 2005 – tercer trimestre 2017

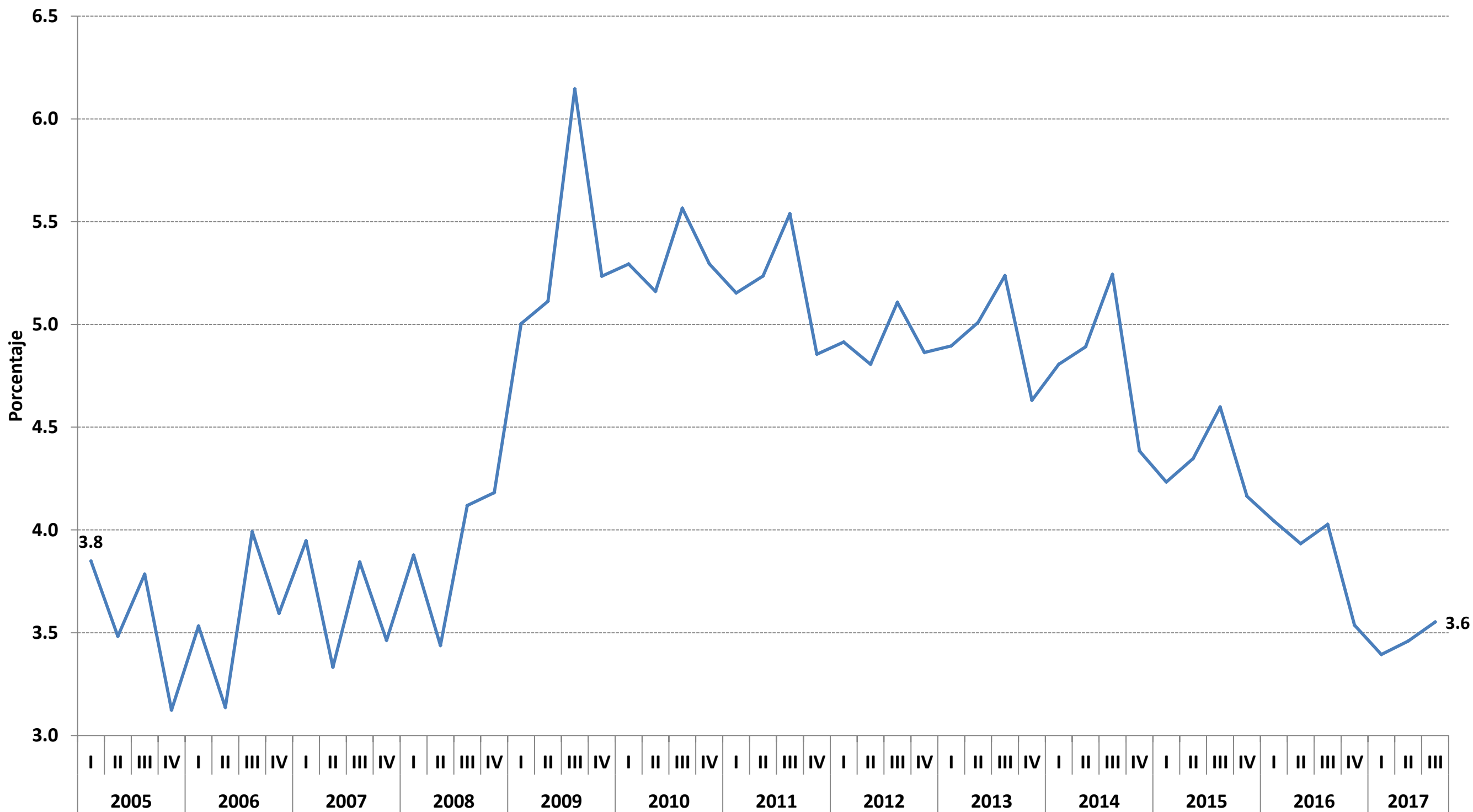

Fuente: elaboración del CONEVAL con información de la ENOE, reportada por el INEGI.

¹ 15 años en adelante. Nota INEGI: http://www3.inegi.org.mx/Sistemas/infoenoe/doc/nota_result_proy15mas.pdf

Tasa de desocupación trimestral¹, por nivel de instrucción

Primer trimestre 2005 – tercer trimestre 2017

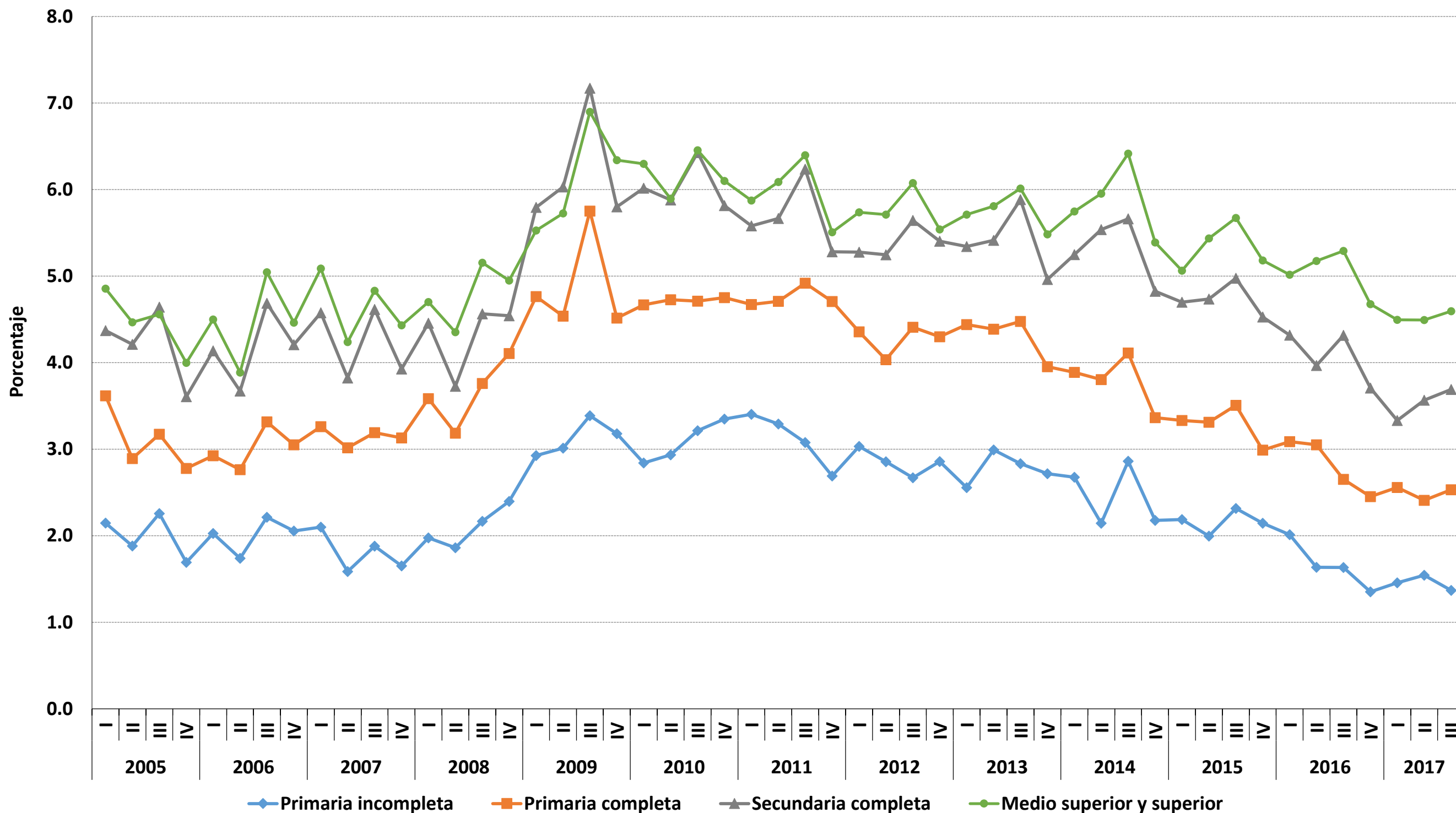

Fuente: elaboración del CONEVAL con información de la ENOE, reportada por el INEGI.

¹ 15 años en adelante. Nota INEGI: http://www3.inegi.org.mx/Sistemas/infoenoe/doc/nota_result_proy15mas.pdf

Trabajadores asegurados en el IMSS

Trabajadores asegurados en el IMSS¹

Enero 2005 – octubre 2017

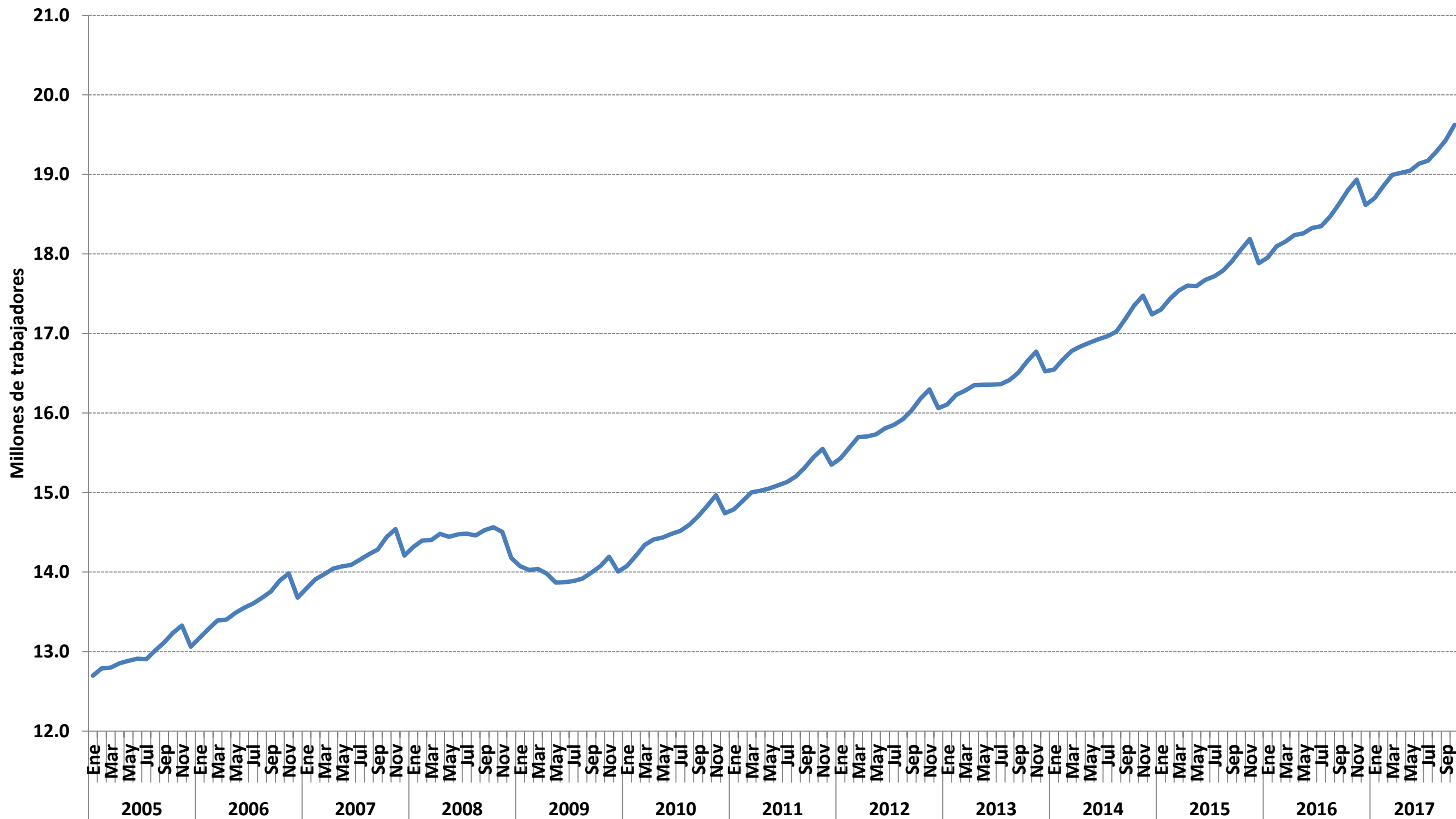

Fuente: Secretaría de Trabajo y Previsión Social y el Instituto Mexicano del Seguro Social.

¹ La información reportada excluye los grupos de seguro facultativo, estudiantes y continuación voluntaria.

Trabajadores asegurados en el IMSS, por tipo de contratación¹

Enero 2005 – octubre 2017

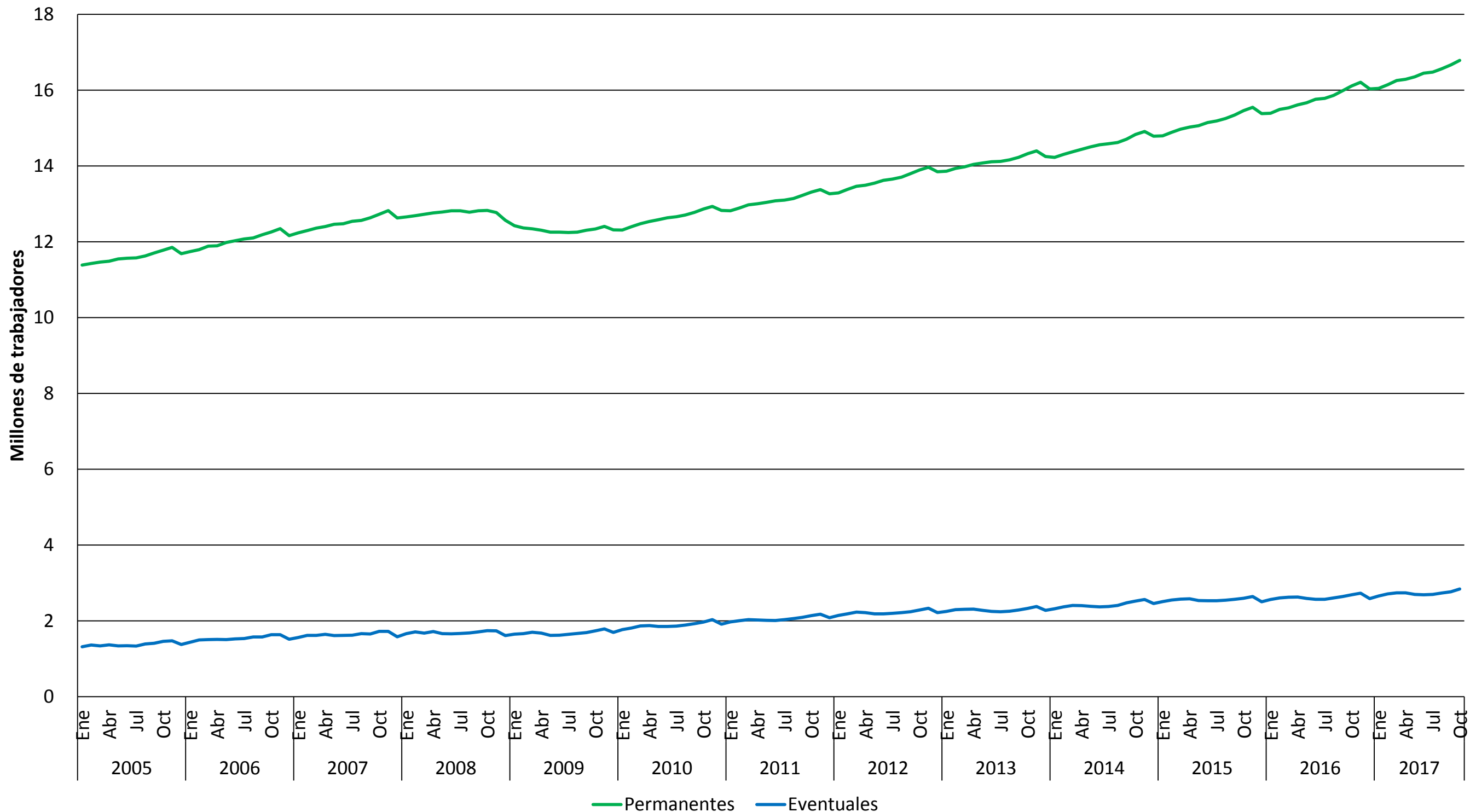

Fuente: Secretaria de Trabajo y Previsión Social y el Instituto Mexicano del Seguro Social.

¹ La información reportada excluye los grupos de seguro facultativo, estudiantes y continuación voluntaria.

Participación laboral por grupos de edad

Participación laboral por grupos de edad

Primer trimestre 2005 – tercer trimestre 2017

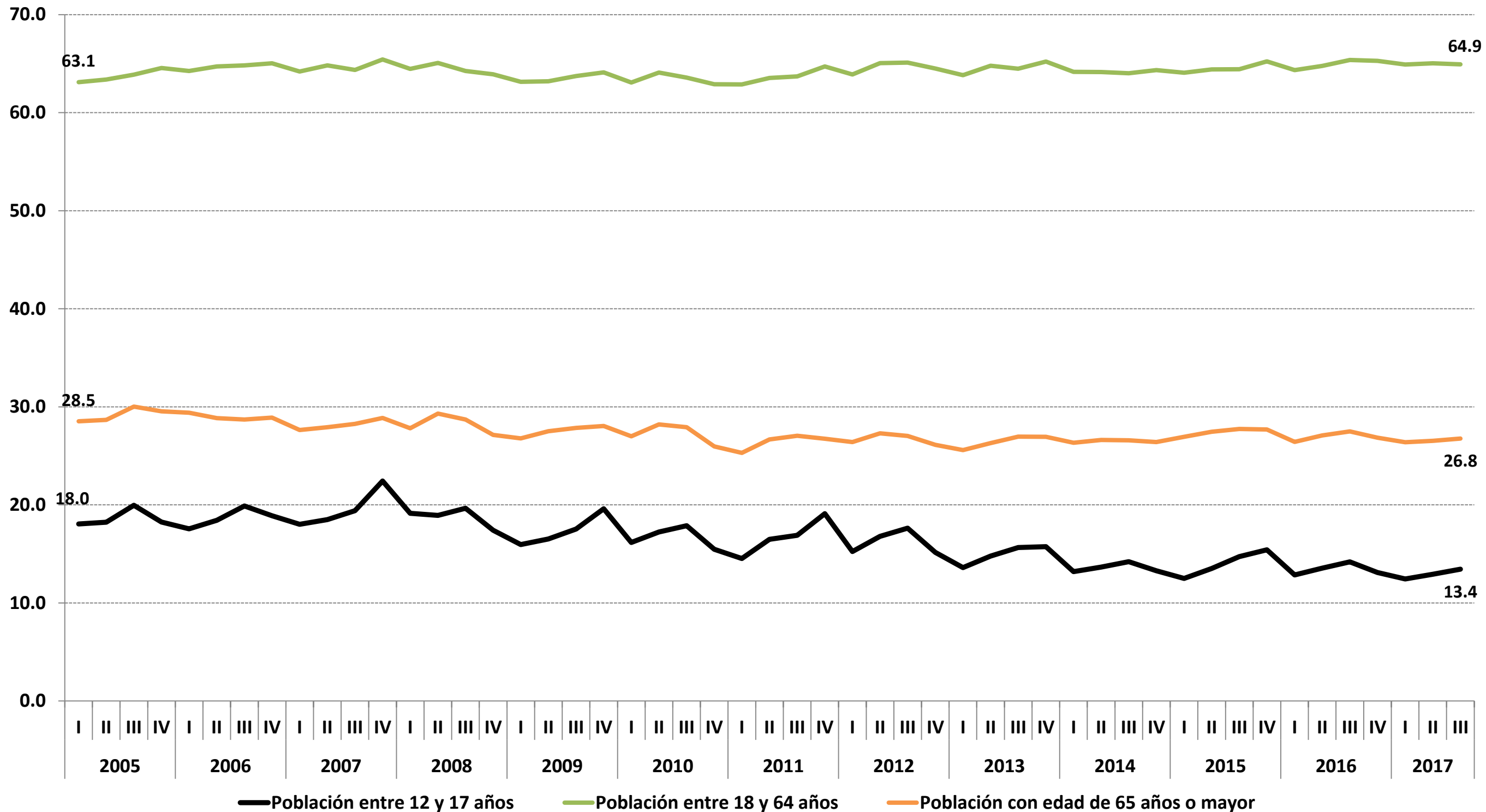

Asistencia escolar y trabajo infantil

Asistencia escolar de la población entre 5 y 17 años

Primer trimestre 2005 – tercer trimestre 2017

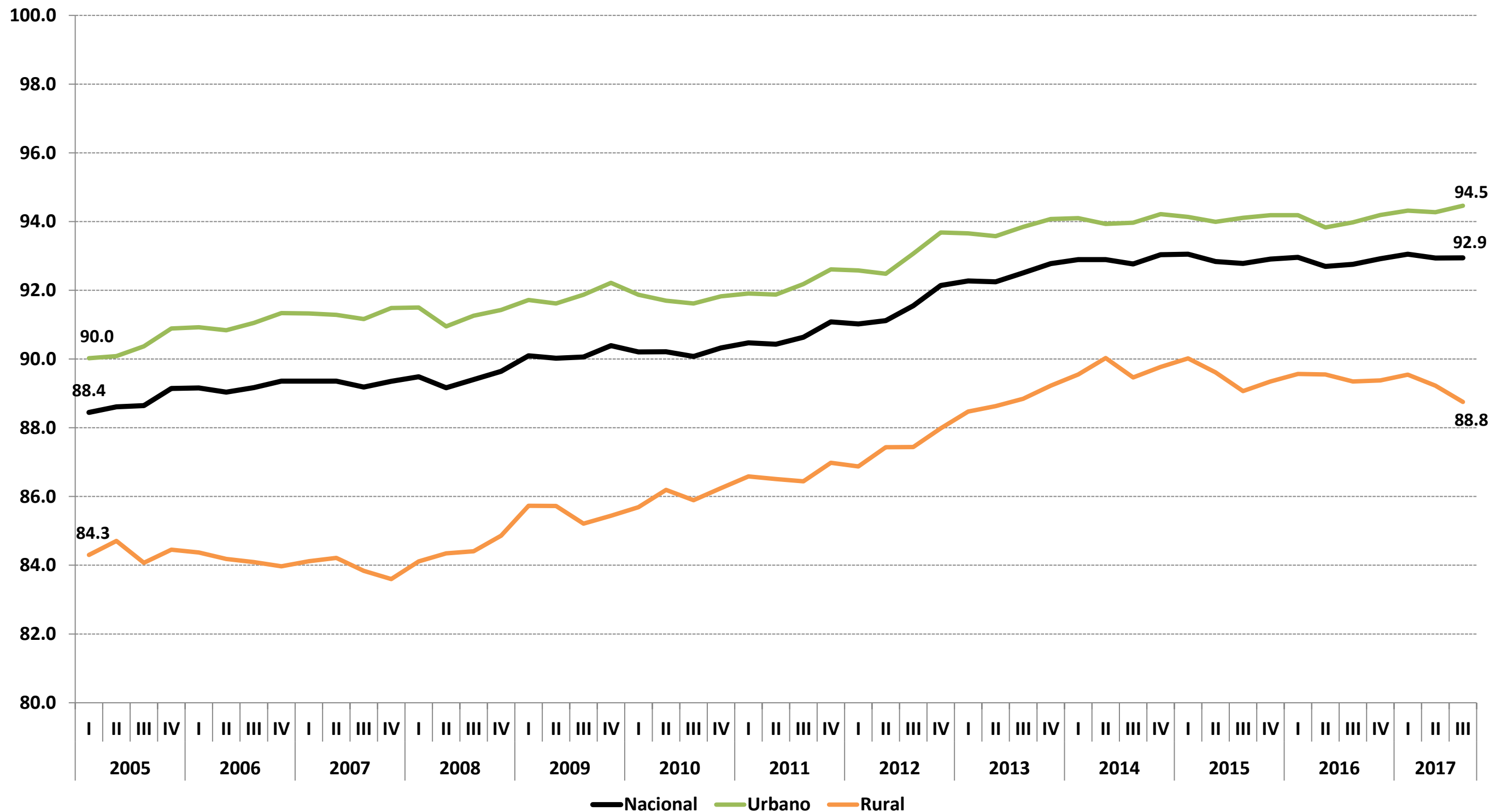

Participación laboral* de la población entre 12 y 17 años

Primer trimestre 2005 – tercer trimestre 2017

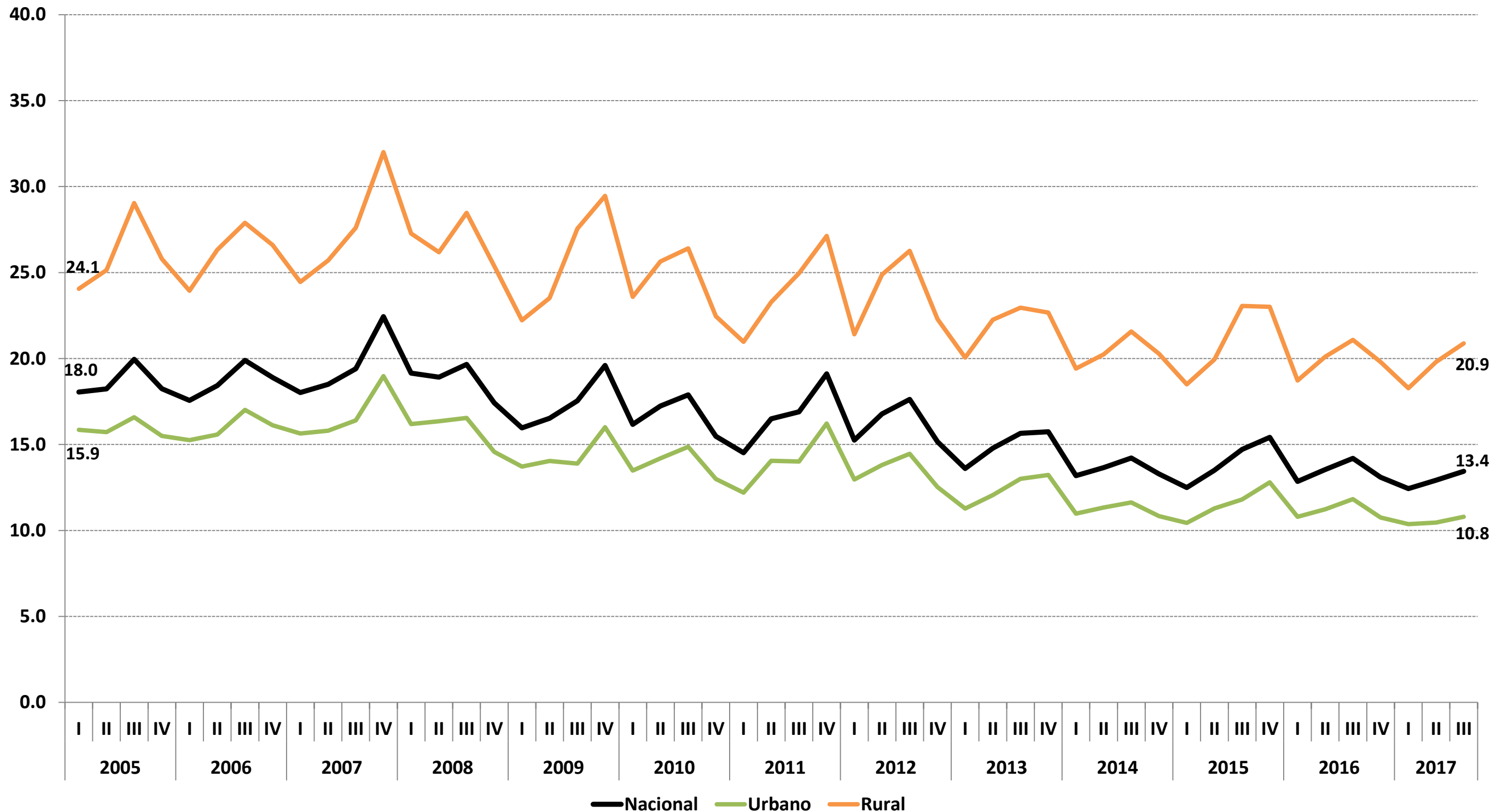

Fuente: elaboración del CONEVAL con información de la ENOE.

* Porcentaje de la población entre 12 y 17 años que se encuentra ocupada en el mercado laboral.

Productividad laboral

Índice de productividad laboral¹

Primer trimestre 2005 – segundo trimestre 2017

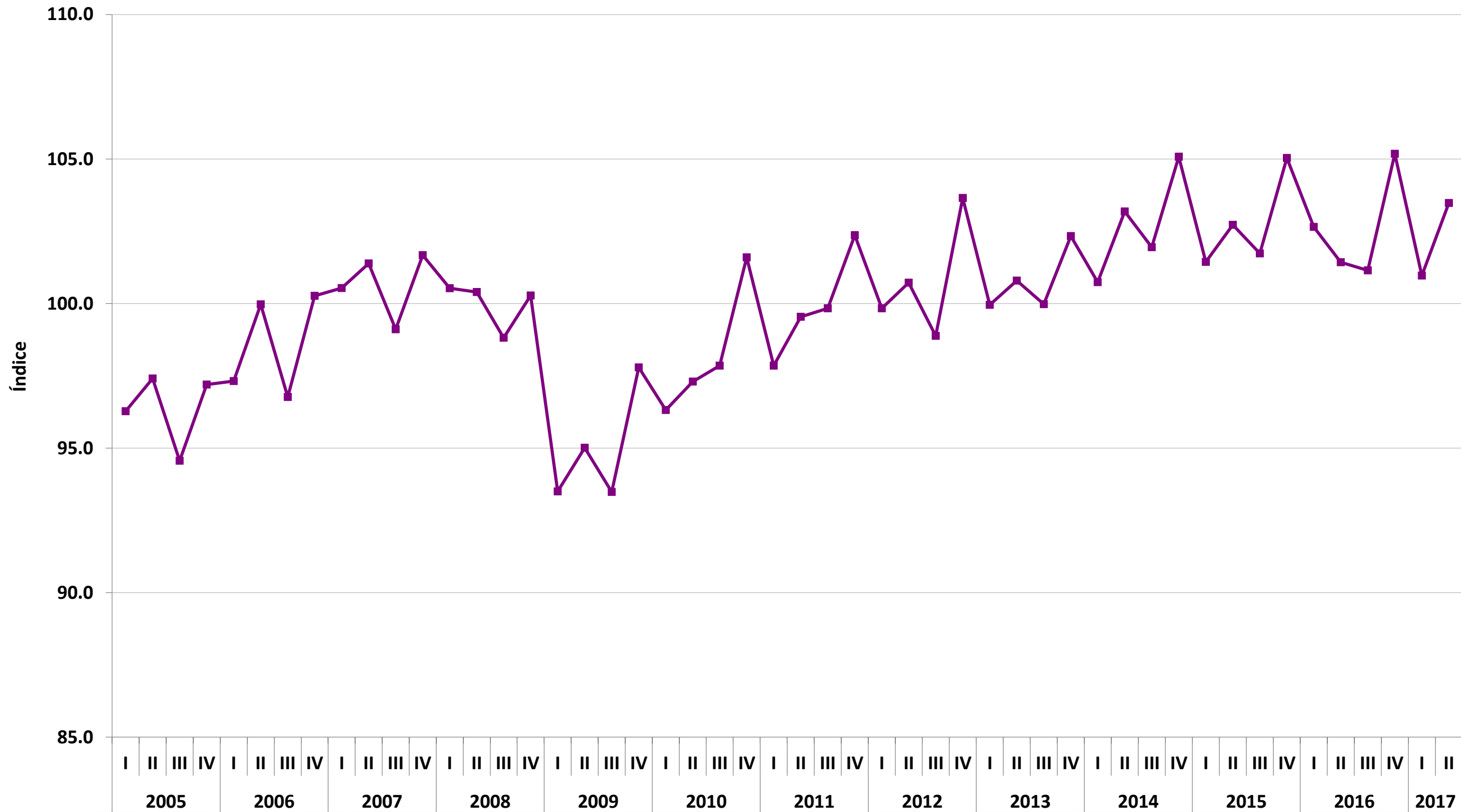

Fuente: elaboración del CONEVAL con información de la ENOE, reportada por el INEGI.

¹ Serie original, Índice base 2008=100

Variación porcentual anual del índice de productividad laboral¹

Primer trimestre 2005 – segundo trimestre 2017

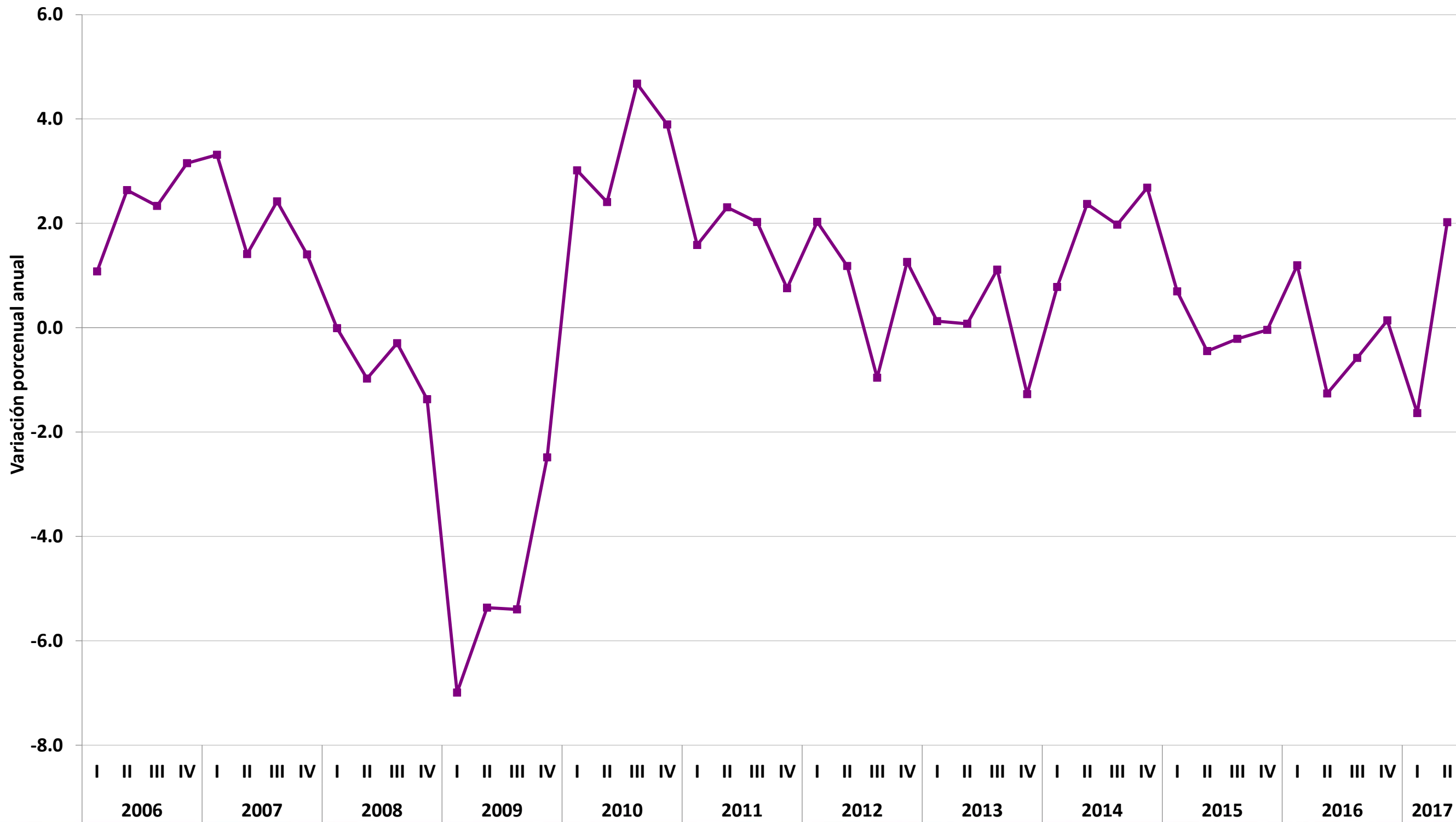

Fuente: elaboración del CONEVAL con información de la ENOE, reportada por el INEGI.

¹ Serie original, Índice base 2008=100

Condiciones de la ocupación

Tasa de condiciones críticas de la ocupación¹

Primer trimestre 2005 – tercer trimestre 2017

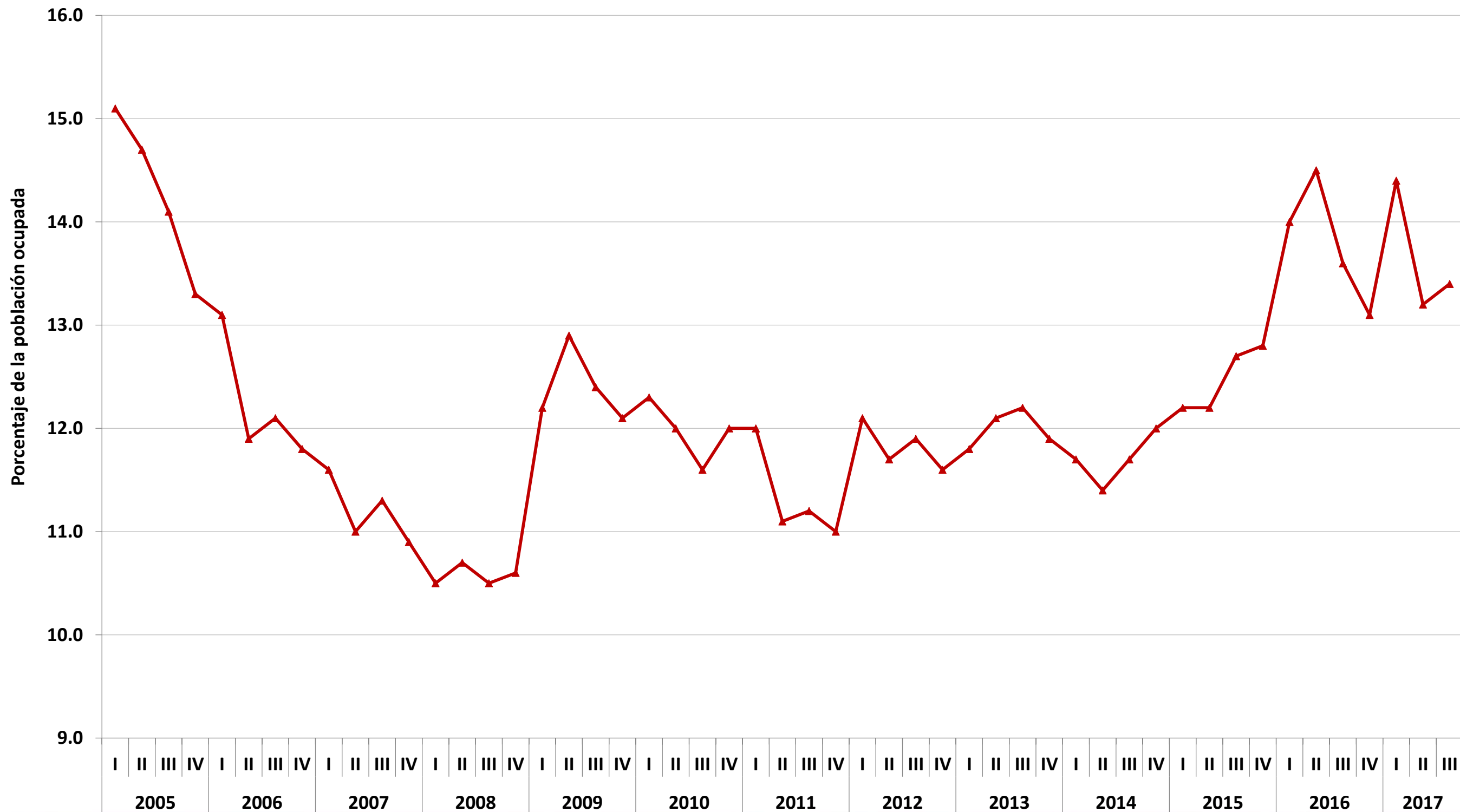

Fuente: elaboración del CONEVAL con información de la ENOE, reportada por el INEGI.

¹ Porcentaje de la población ocupada que se encuentra trabajando menos de 35 horas a la semana por razones de mercado, más la que trabaja más de 35 horas semanales con ingresos mensuales inferiores al salario mínimo y la que labora más de 48 horas semanales ganando hasta dos salarios mínimos.

Número de trabajadores no remunerados (millones)

Primer trimestre 2005 – tercer trimestre 2017

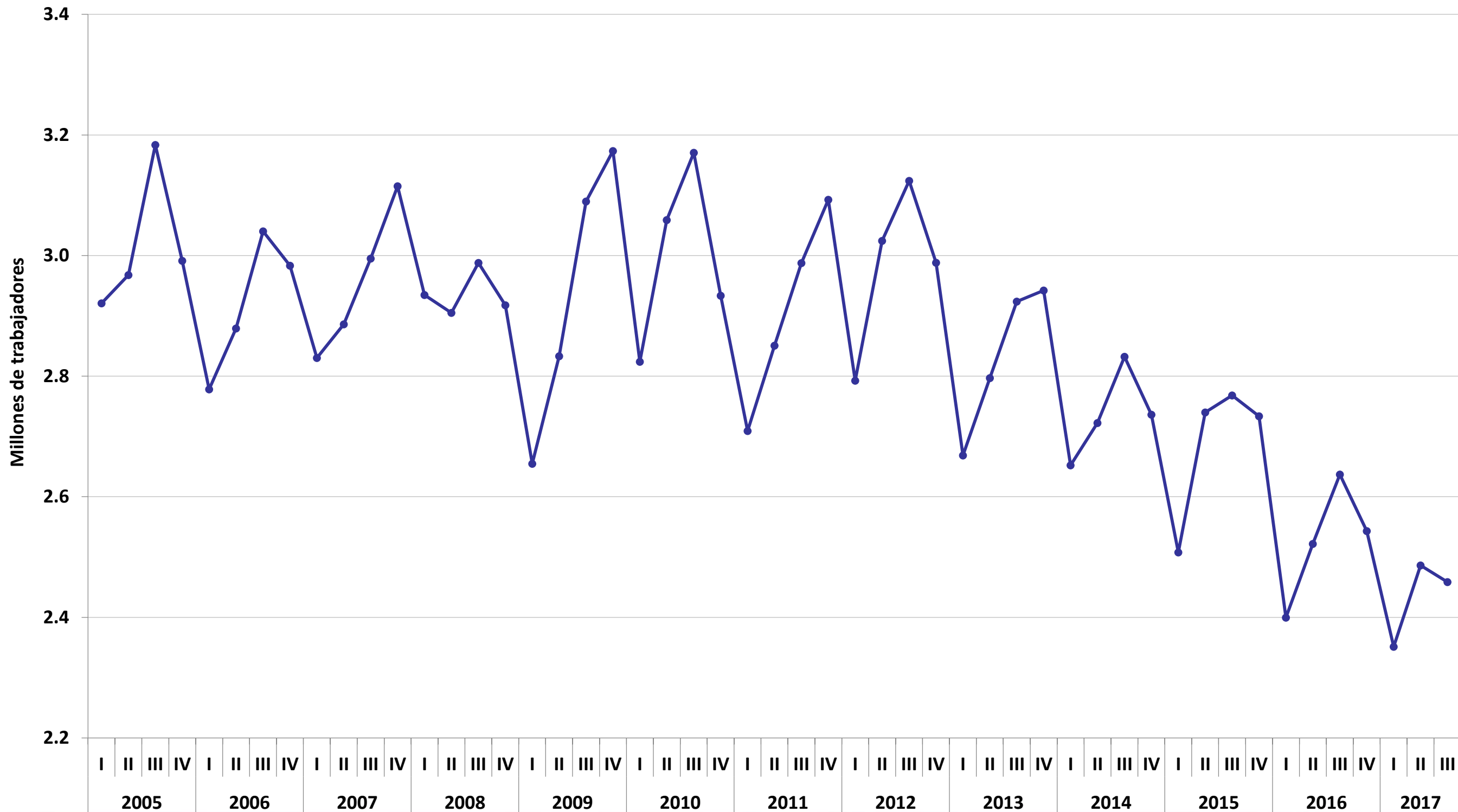

Fuente: elaboración del CONEVAL con información de la ENOE, reportada por el INEGI.

Porcentaje de asalariados que ganan hasta tres salarios mínimos

Primer trimestre 2005 – segundo trimestre 2017

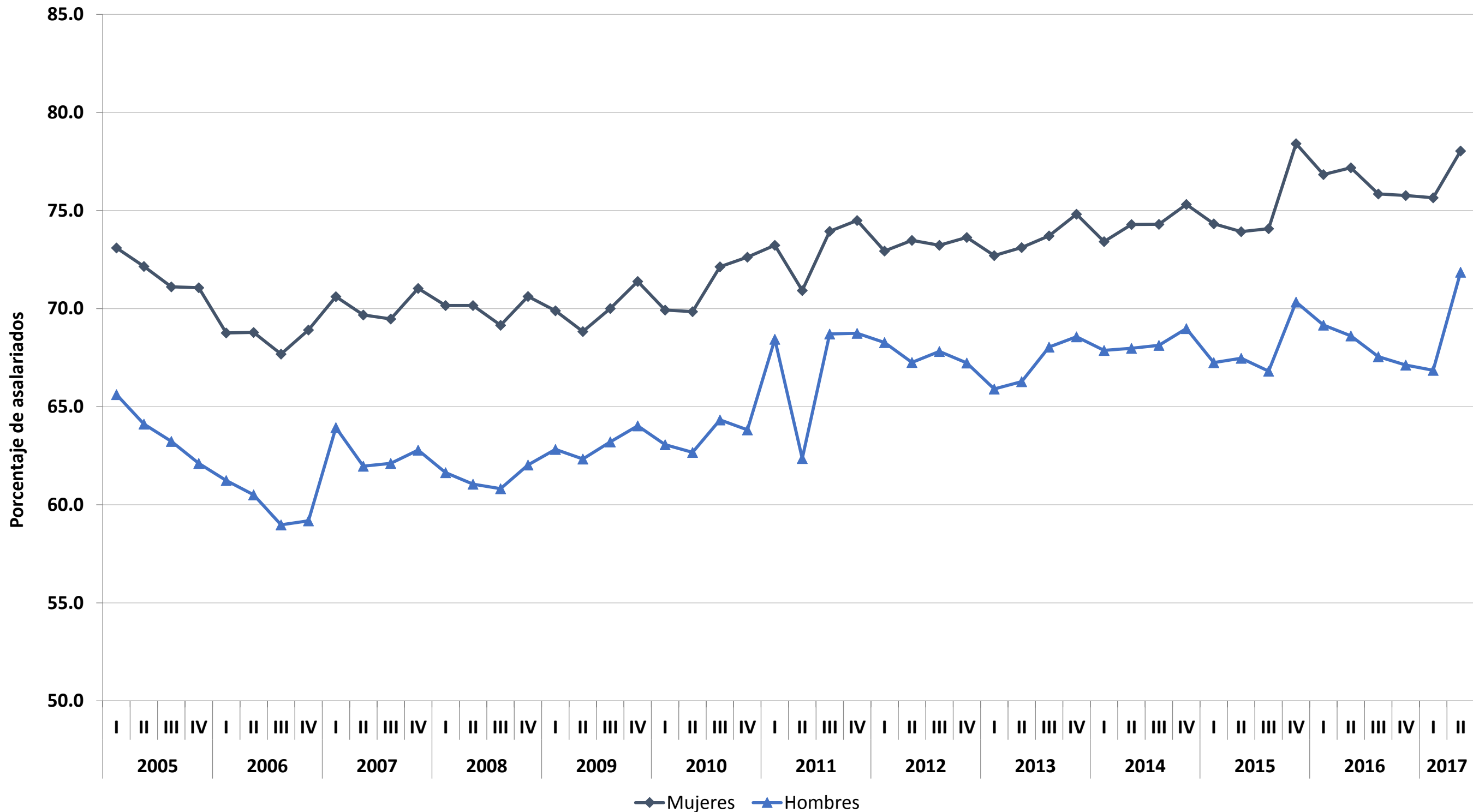

Fuente: elaboración del CONEVAL con información de la ENOE, reportada por el INEGI.

Salario base de cotización del IMSS (pesos trimestrales)¹

Primer trimestre 2005 – tercer trimestre 2017

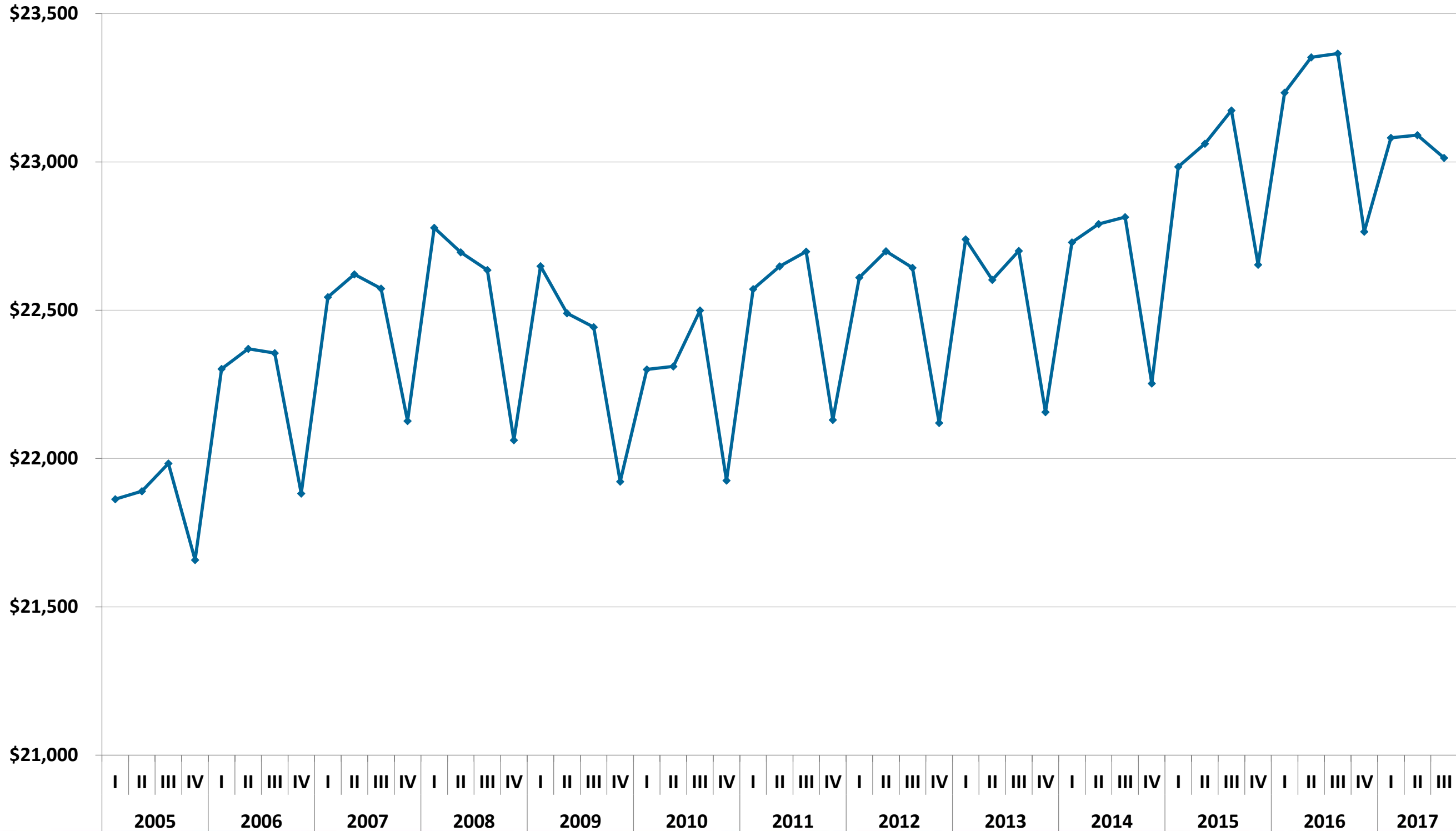

Fuente: elaboración del CONEVAL con información del IMSS.

¹ A precios del 1er trimestre de 2010.

Índice de horas-hombre trabajadas en la industria manufacturera¹

Enero 2007 – septiembre 2017

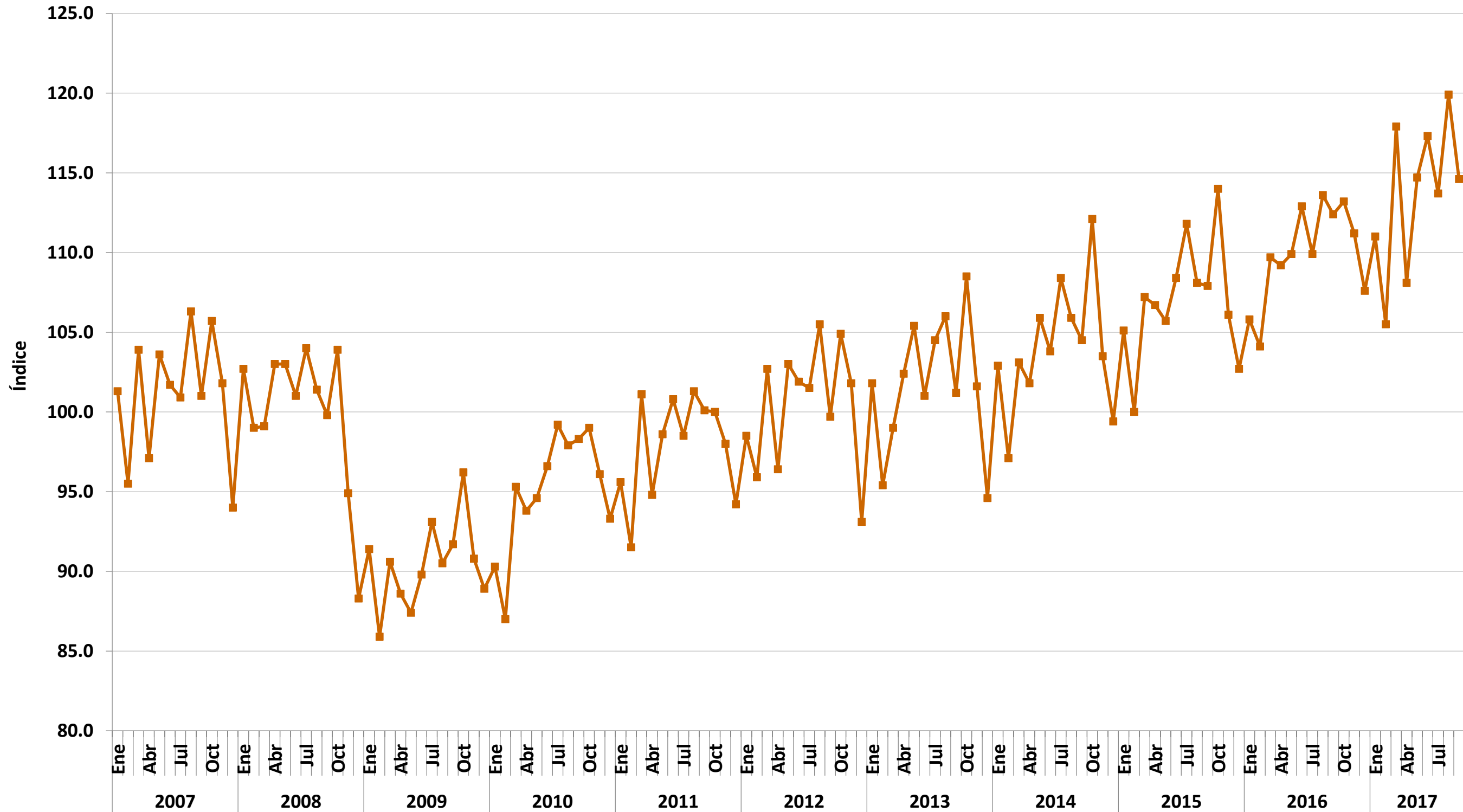

Fuente: estimaciones del CONEVAL con base en el INEGI. Encuesta mensual de la industria manufacturera..

¹ (Índice base octubre 2011=100).

Variación anual del índice de remuneraciones medias¹ por hora-hombre trabajada para el sector manufacturero

Enero 2008 – septiembre 2017

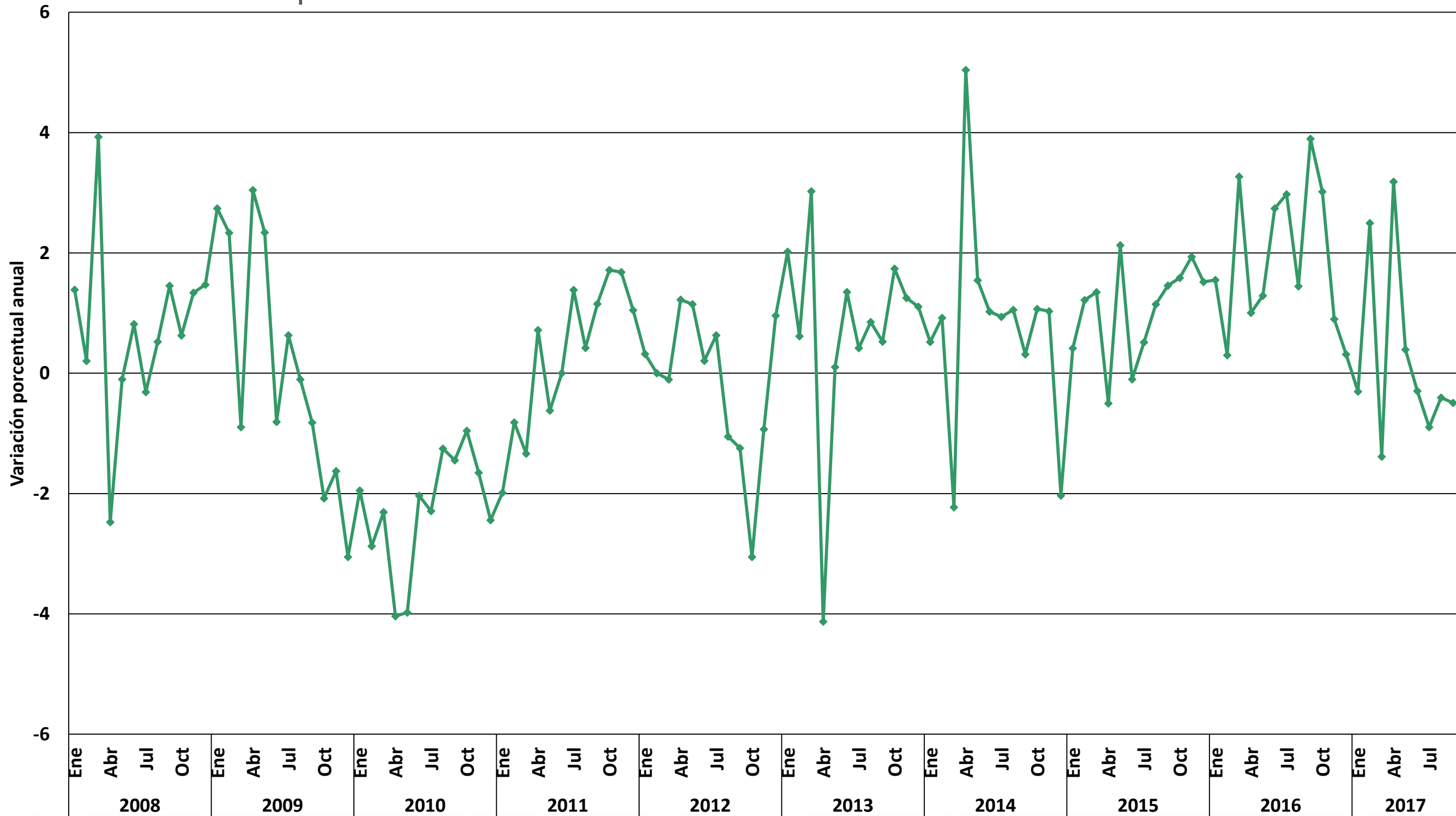

Fuente: estimaciones del CONEVAL con base en el INEGI. Encuesta mensual de la industria manufacturera.

¹ Remuneraciones medias mensuales.

Informalidad

Tasa de informalidad laboral, por sexo

Primer trimestre 2005 – tercer trimestre 2017

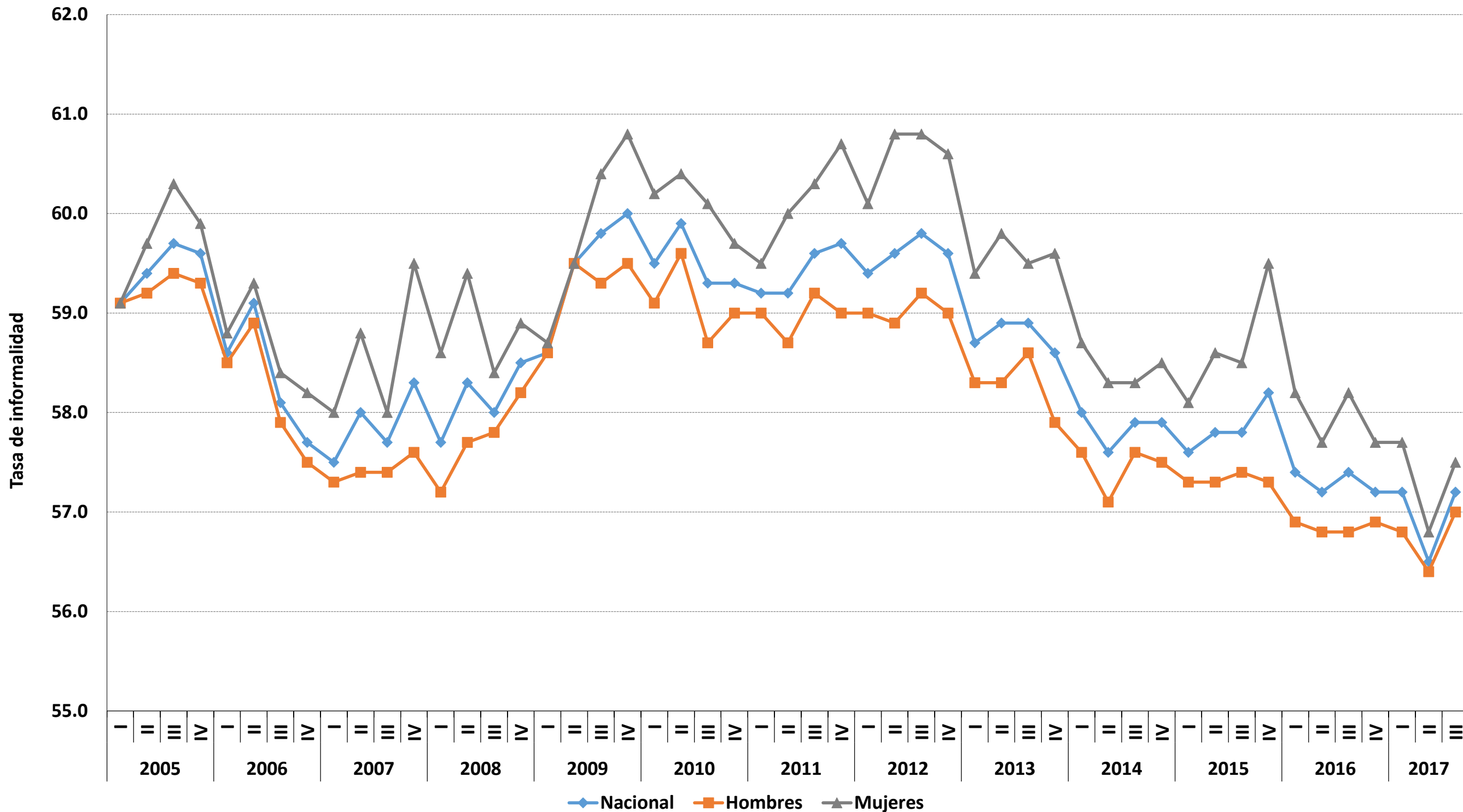

Fuente: información de la Encuesta Nacional de Ocupación y Empleo, 2005-2017.

Tasa de informalidad laboral, por entidad federativa

Tercer trimestre de 2016 y tercer trimestre de trimestre 2017

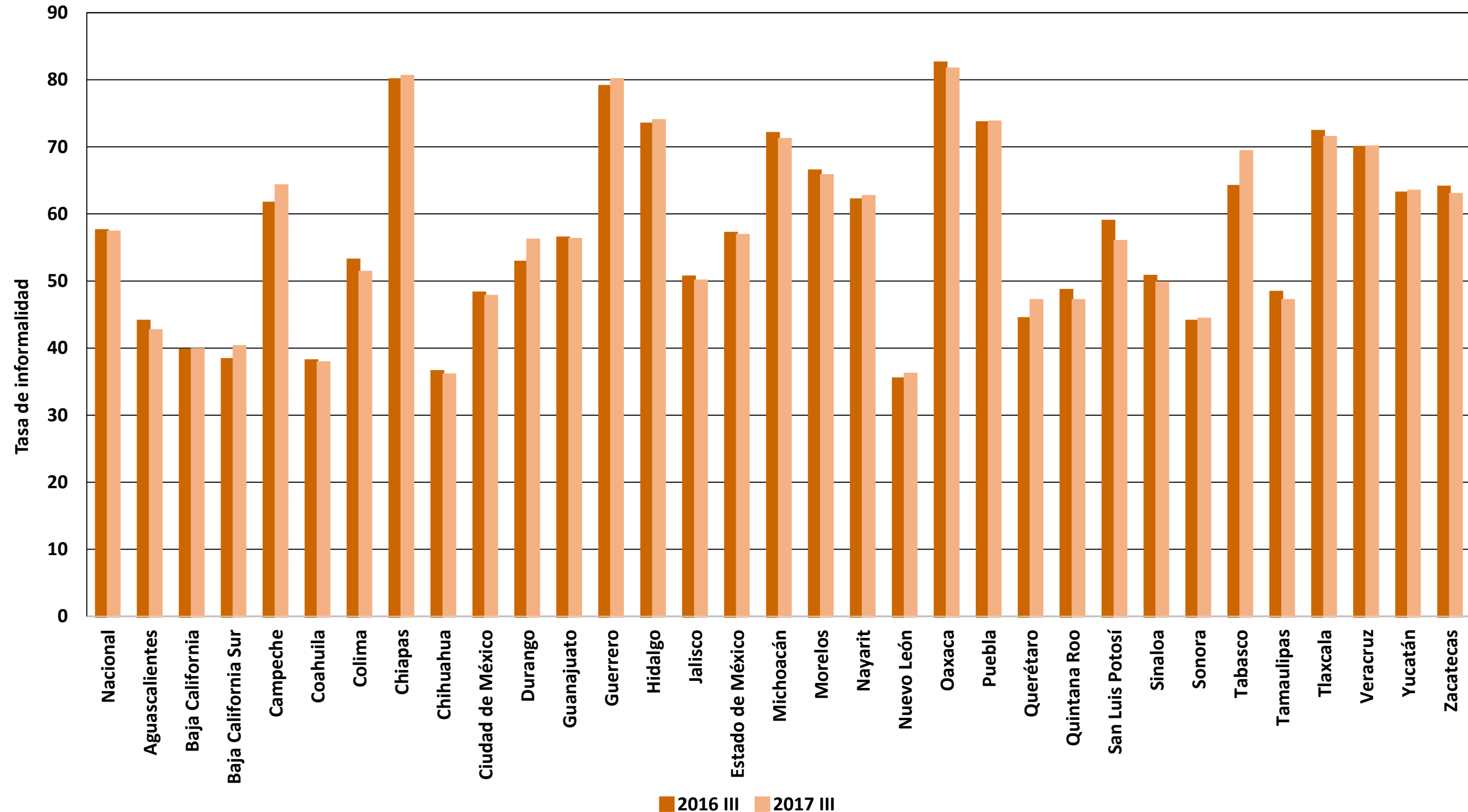

Fuente: información de la Encuesta Nacional de Ocupación y Empleo, tercer trimestre de 2016 y 2017.