

Índice de la Tendencia Laboral de la Pobreza

Resultados nacionales y por
entidad federativa

Agosto, 2018

Índice de la Tendencia Laboral de la Pobreza (ITLP)

- El ITLP permite relacionar el comportamiento del ingreso laboral de las personas frente a los cambios en el valor de la canasta alimentaria (Línea de Bienestar Mínimo - Línea de Pobreza Extrema por Ingresos). Es decir, el indicador muestra el poder adquisitivo de este ingreso laboral.
- Si incrementa la proporción de la población con un ingreso laboral insuficiente para adquirir la canasta alimentaria, el ITLP aumenta.
- En este sentido, el CONNEVAL presenta a partir de este trimestre el porcentaje de la población con ingreso inferior a la Línea de Pobreza Extrema por Ingresos con el fin de complementar el análisis de la evolución del poder adquisitivo del ingreso laboral.

Porcentaje de la población con ingreso laboral inferior al costo de la canasta alimentaria*, Nacional

Primer trimestre 2005 – segundo trimestre 2018

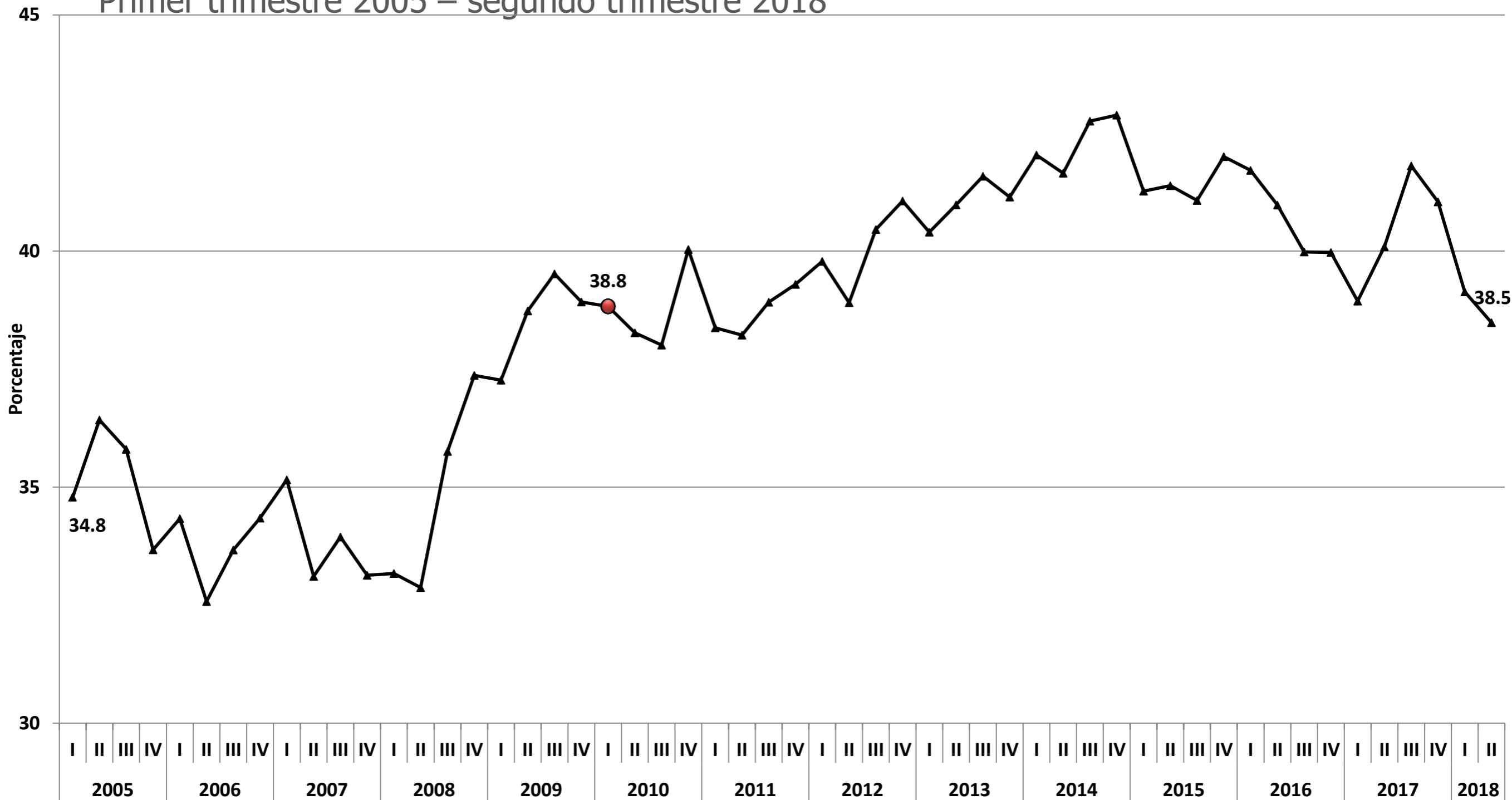

Fuente: elaboración del CONEVAL con base en la ENOE. Se recuperan ingresos por intervalos de salario.

*Línea de Bienestar Mínimo – Línea de Pobreza Extrema por Ingresos.

ITLP¹, Nacional

Primer trimestre 2005 – segundo trimestre 2018

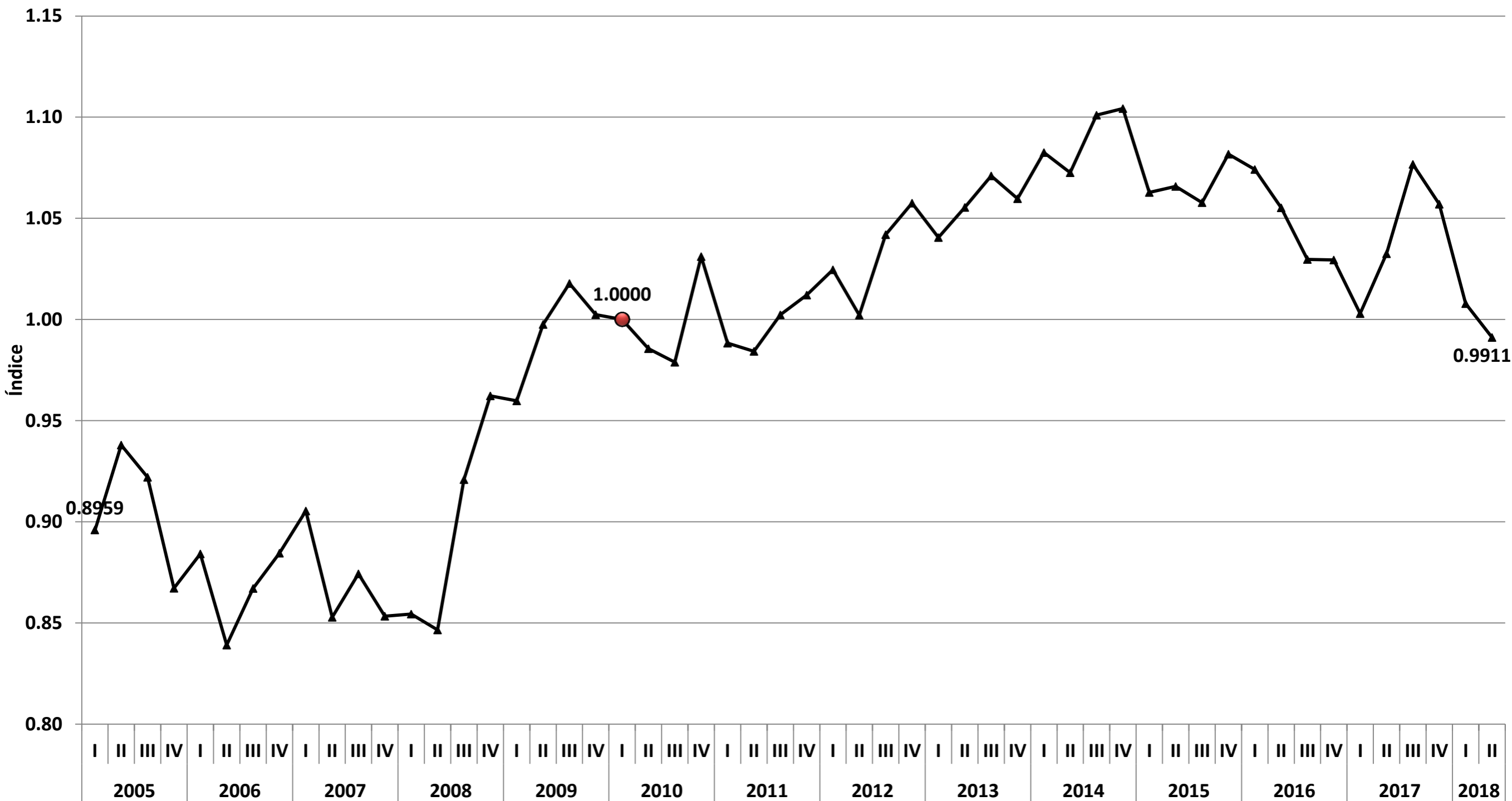

Fuente: elaboración del CONEVAL con base en la ENOE. Se recuperan ingresos por intervalos de salario.

¹ Base primer trimestre de 2010.

Porcentaje de la población con ingreso laboral inferior al costo de la canasta alimentaria*, Nacional, urbano y rural

Primer trimestre 2005 – segundo trimestre 2018

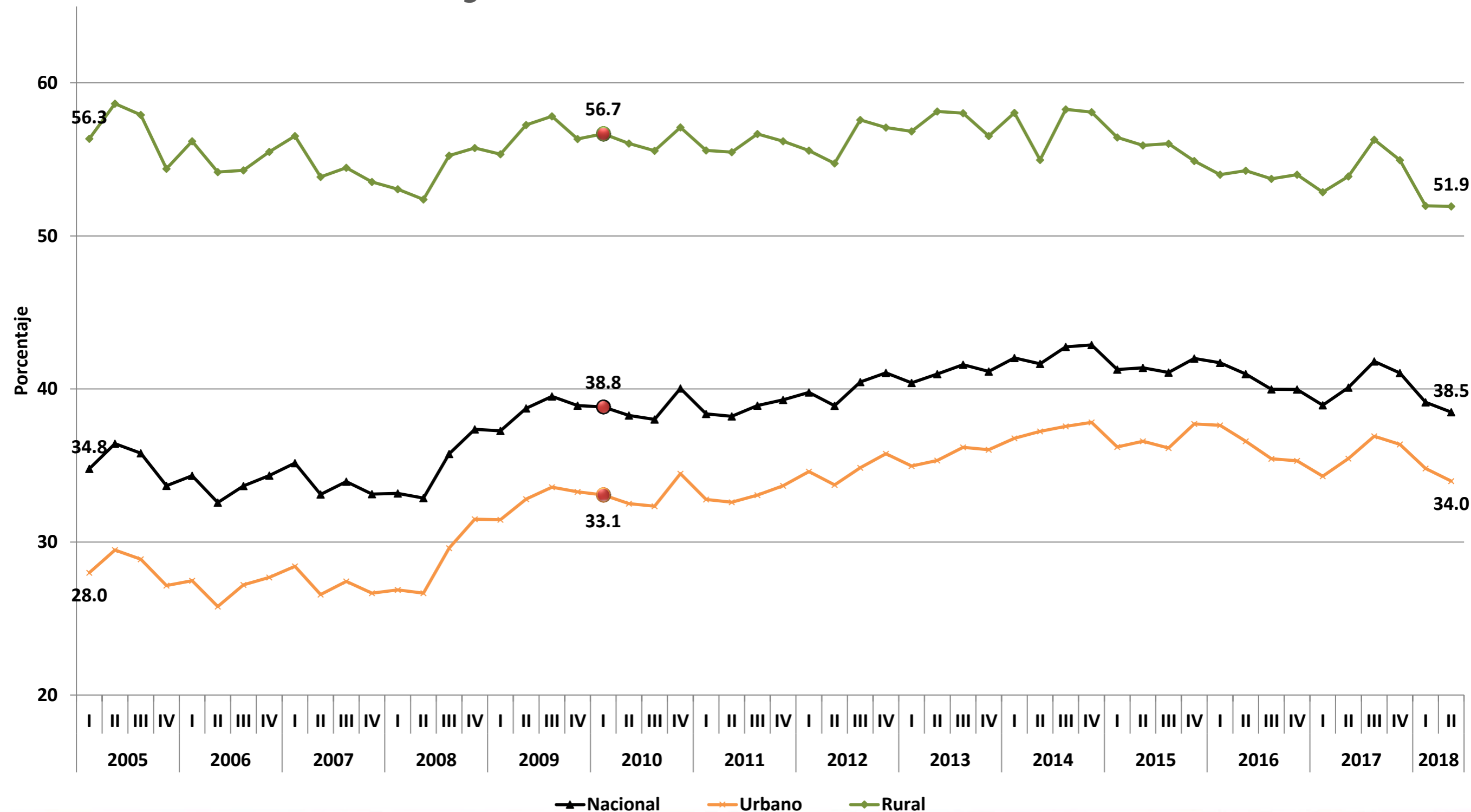

Fuente: elaboración del CONEVAL con base en la ENOE. Se recuperan ingresos por intervalos de salario.

*Línea de Bienestar Mínimo – Línea de Pobreza Extrema por Ingresos.

Porcentaje de la población con ingreso laboral inferior al costo de la canasta alimentaria*, diferencia porcentual respecto al mismo periodo del año anterior

Primer trimestre 2006 – segundo trimestre 2018

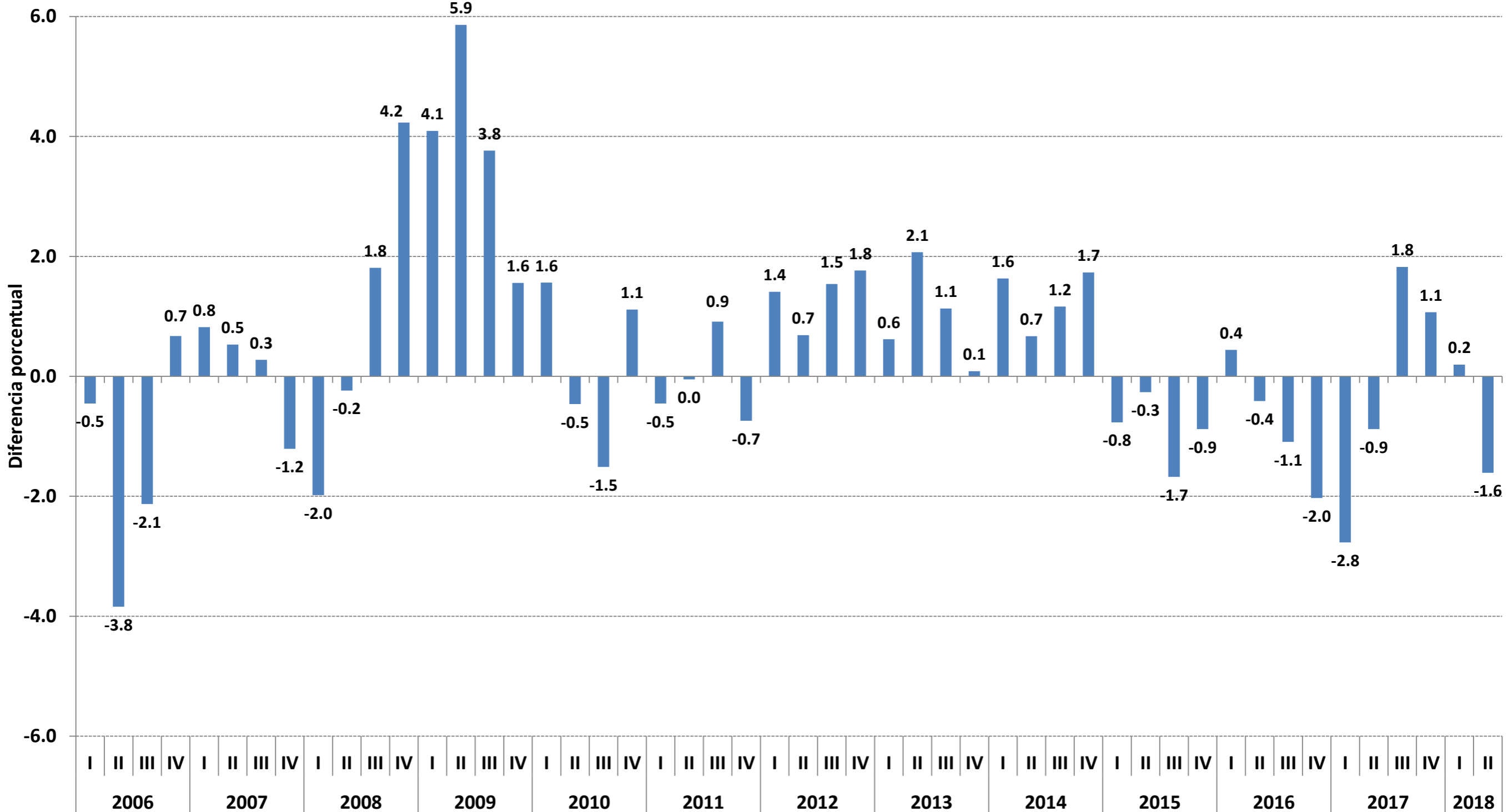

Fuente: elaboración del CONEVAL con base en la ENOE.

*Línea de Bienestar Mínimo – Línea de Pobreza Extrema por Ingresos.

Porcentaje de la población con ingreso laboral inferior al costo de la canasta alimentaria*, diferencia porcentual respecto al trimestre inmediato anterior

Primer trimestre 2005 – segundo trimestre 2018

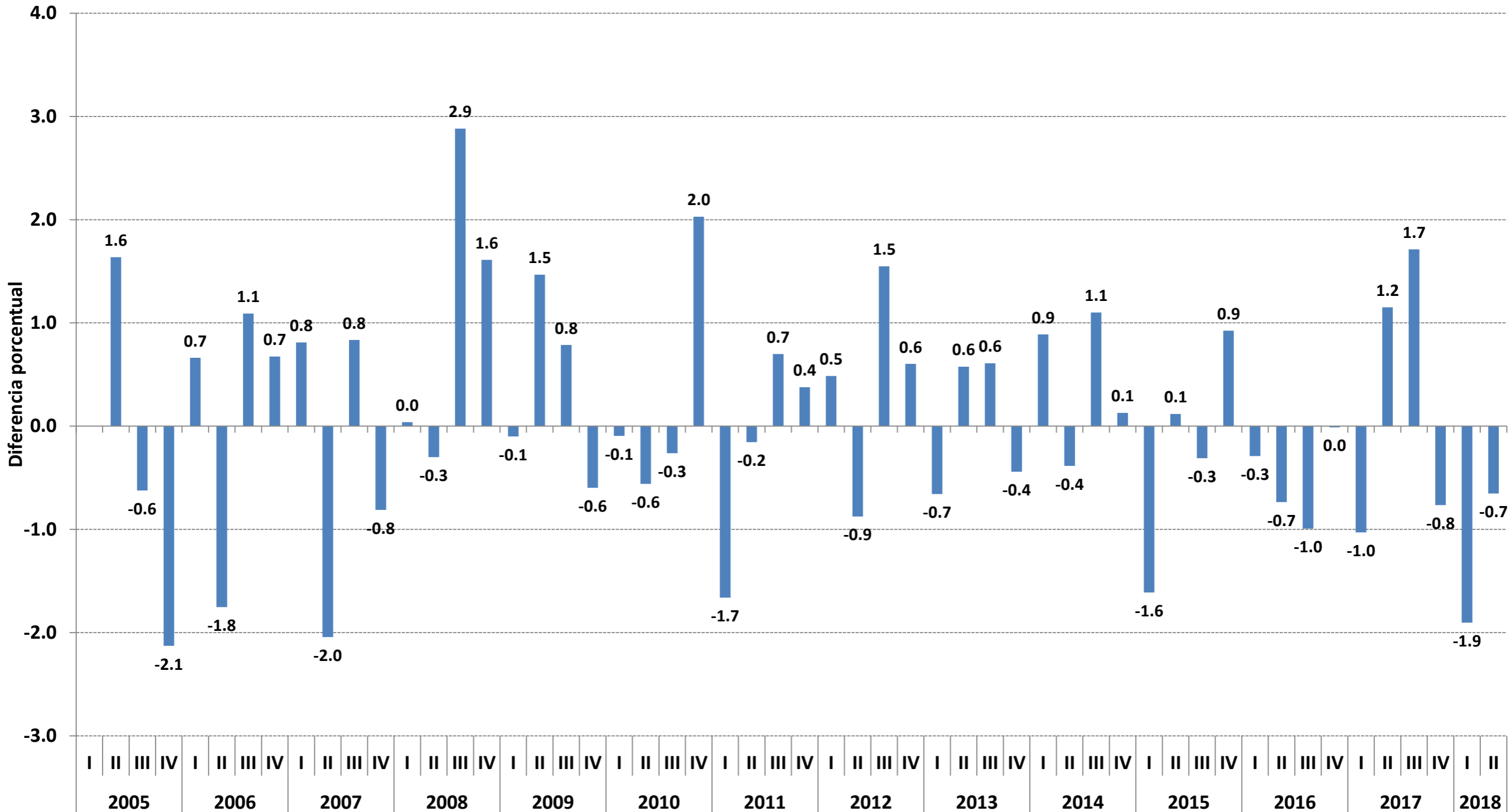

Fuente: elaboración del CONEVAL con base en la ENOE.

*Línea de Bienestar Mínimo – Línea de Pobreza Extrema por Ingresos.

Porcentaje de la población con ingreso laboral inferior al costo de la canasta alimentaria*, diferencia porcentual acumulada al cuarto trimestre de cada año 2005 – 2018

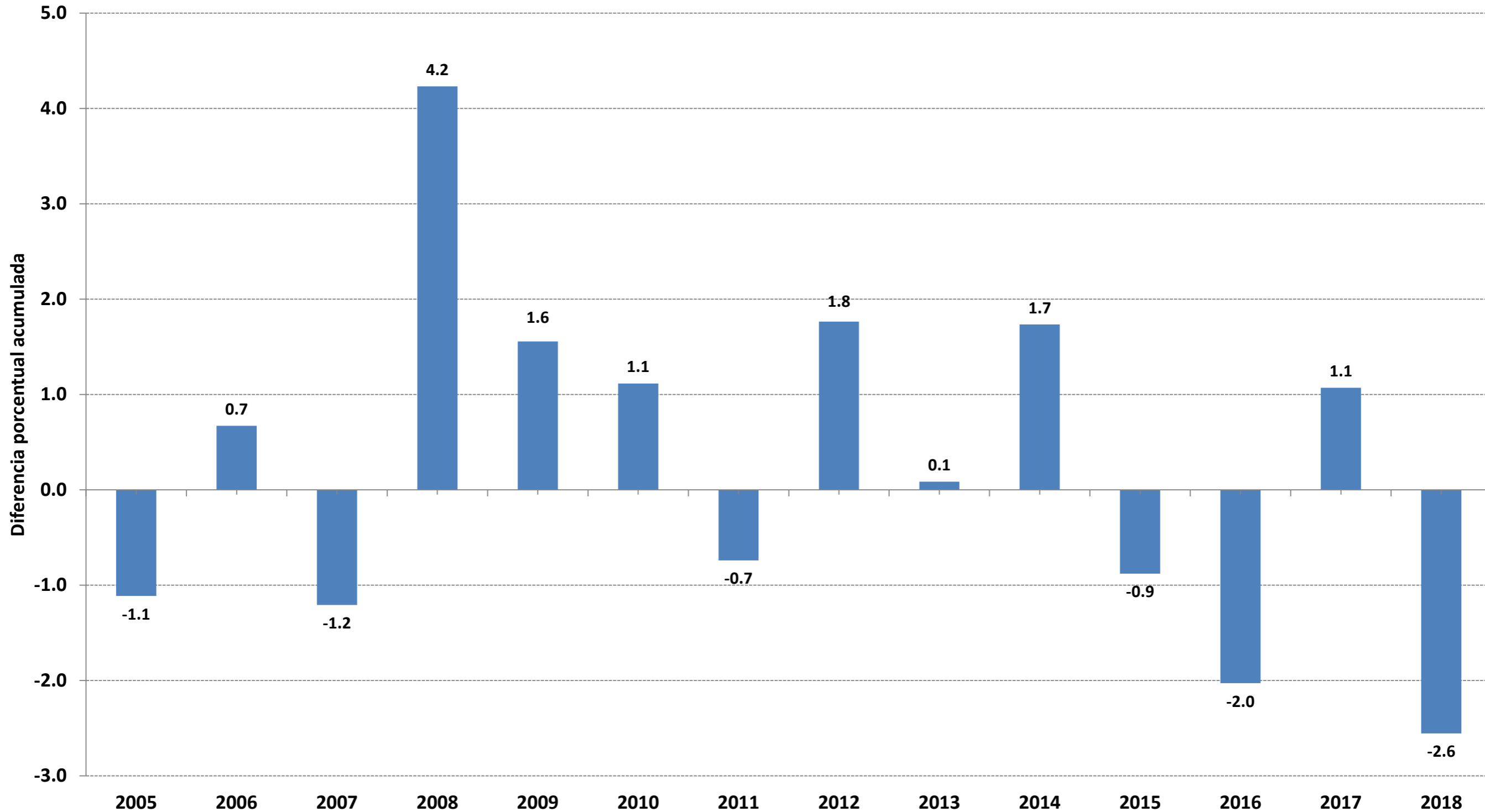

Fuente: elaboración del CONEVAL con base en la ENOE.

*Línea de Bienestar Mínimo – Línea de Pobreza Extrema por Ingresos.

ITLP

Ingreso laboral per cápita nacional

Ingreso laboral per cápita

Definición

- **Es el cociente del ingreso mensual por trabajo recibido por toda la población, dividido entre la población total.**
- **Este se presenta como:**
 - **Corriente o nominal: a pesos corrientes de cada trimestre.**
 - **A pesos constantes o real: deflactado con el Índice Nacional de Precios al Consumidor (INPC). Muestra el poder adquisitivo del ingreso laboral per cápita de acuerdo a la evolución de la inflación.**
 - **Deflactado con el índice de precios de la canasta alimentaria*: muestra la evolución del poder adquisitivo del ingreso laboral per cápita con respecto a la evolución de los precios de la canasta básica alimentaria de la medición multidimensional de la pobreza.**

Ingreso laboral real (poder adquisitivo del ingreso laboral)

Primer trimestre 2005 – segundo trimestre 2018

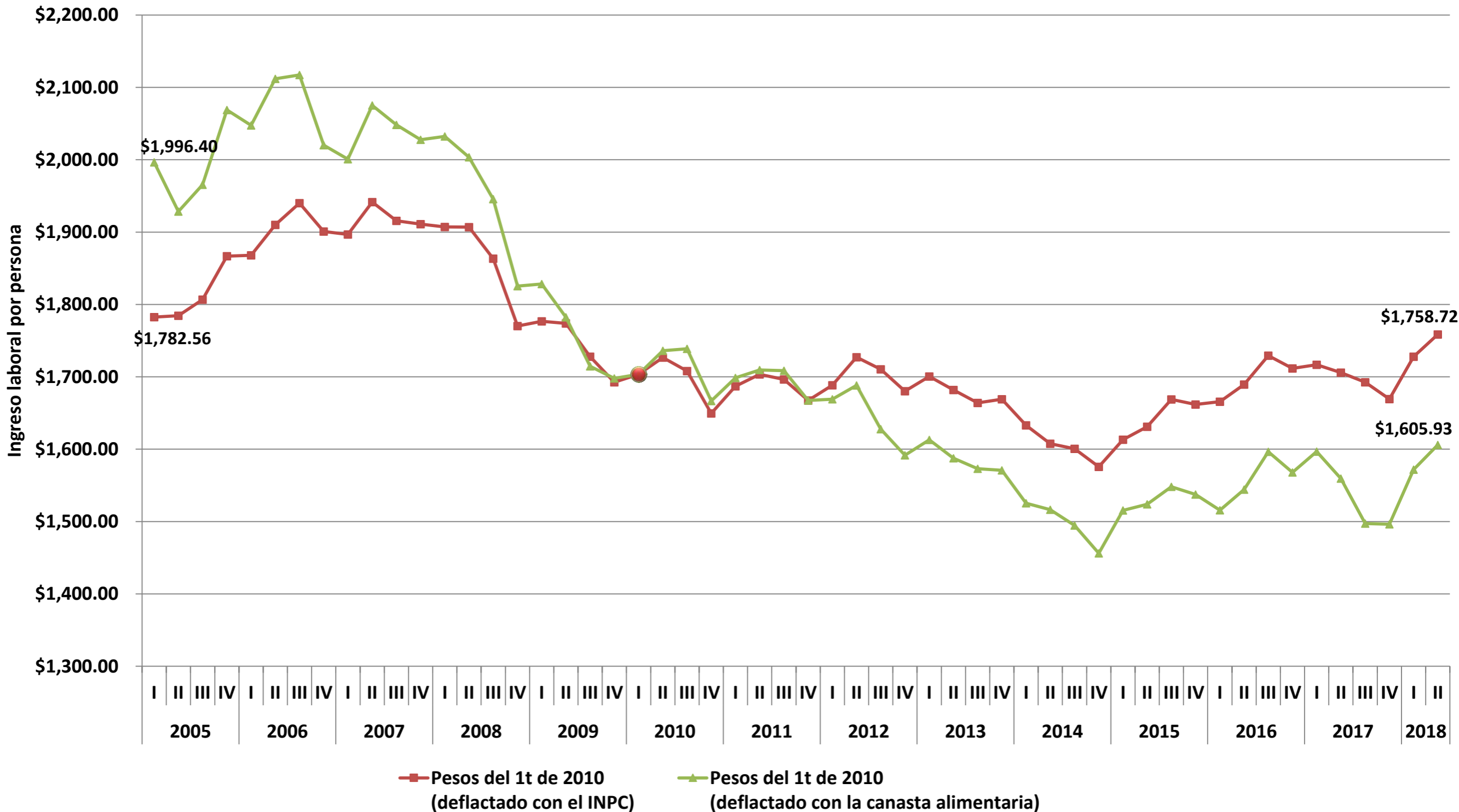

Fuente: elaboración del CONEVAL con base en la ENOE y el INPC. Se recuperan ingresos por intervalos de salario.

Crecimiento del valor promedio de la canasta alimentaria^{1,*} y del ingreso laboral nominal

(variación porcentual anual)

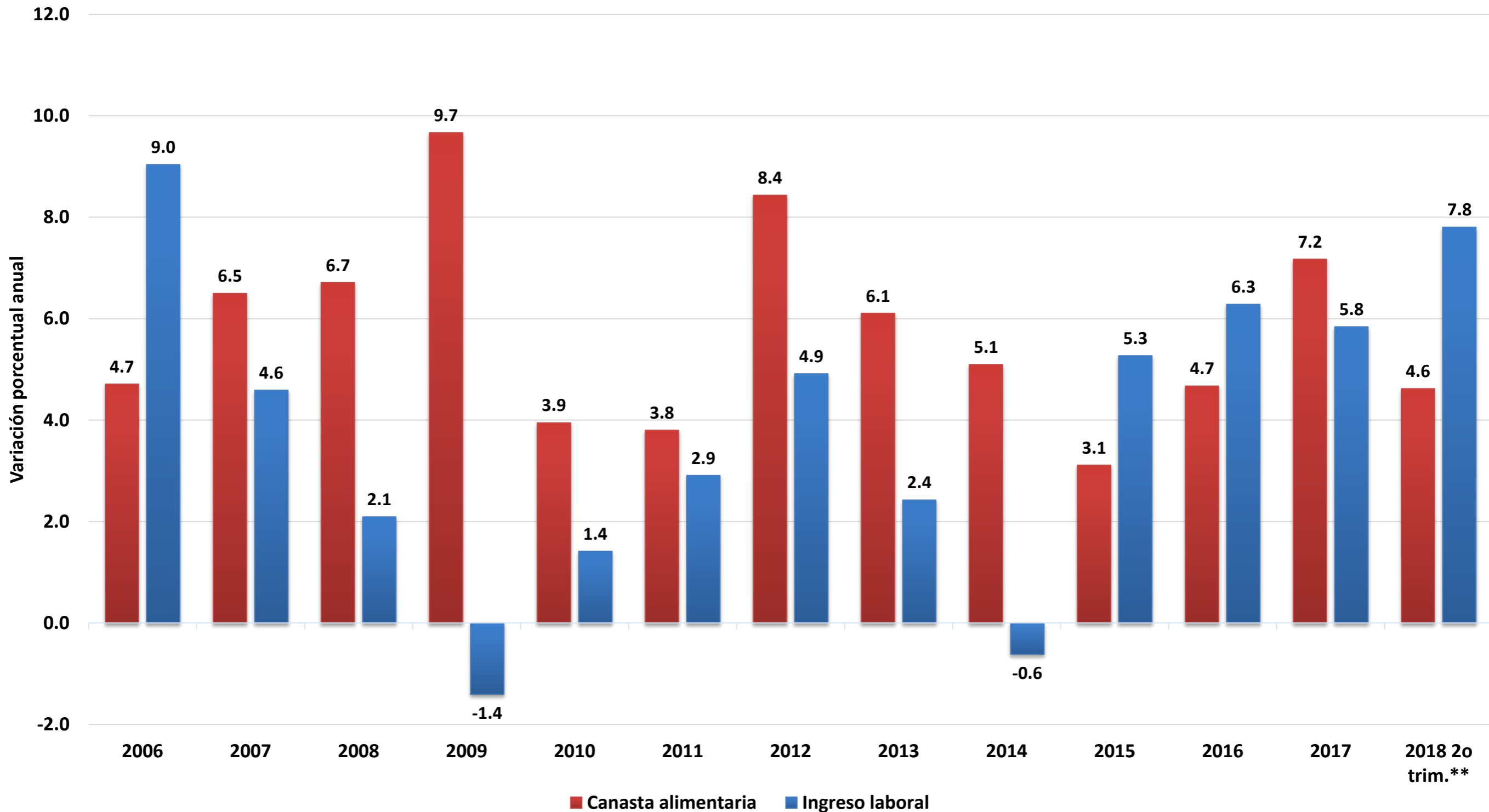

Fuente: elaboración del CONEVAL con base en la ENOE y el INPC. Se recuperan ingresos por intervalos de salario.

¹ Estimaciones con INPC base segunda quincena de diciembre de 2010.

* Línea de Bienestar Mínimo – Línea de Pobreza Extrema por Ingresos. ** Crecimiento respecto al trimestre del año anterior.

Canasta alimentaria^{1*} e ingreso laboral nominal, variación porcentual respecto al mismo periodo del año anterior

Primer trimestre 2006 – segundo trimestre 2018

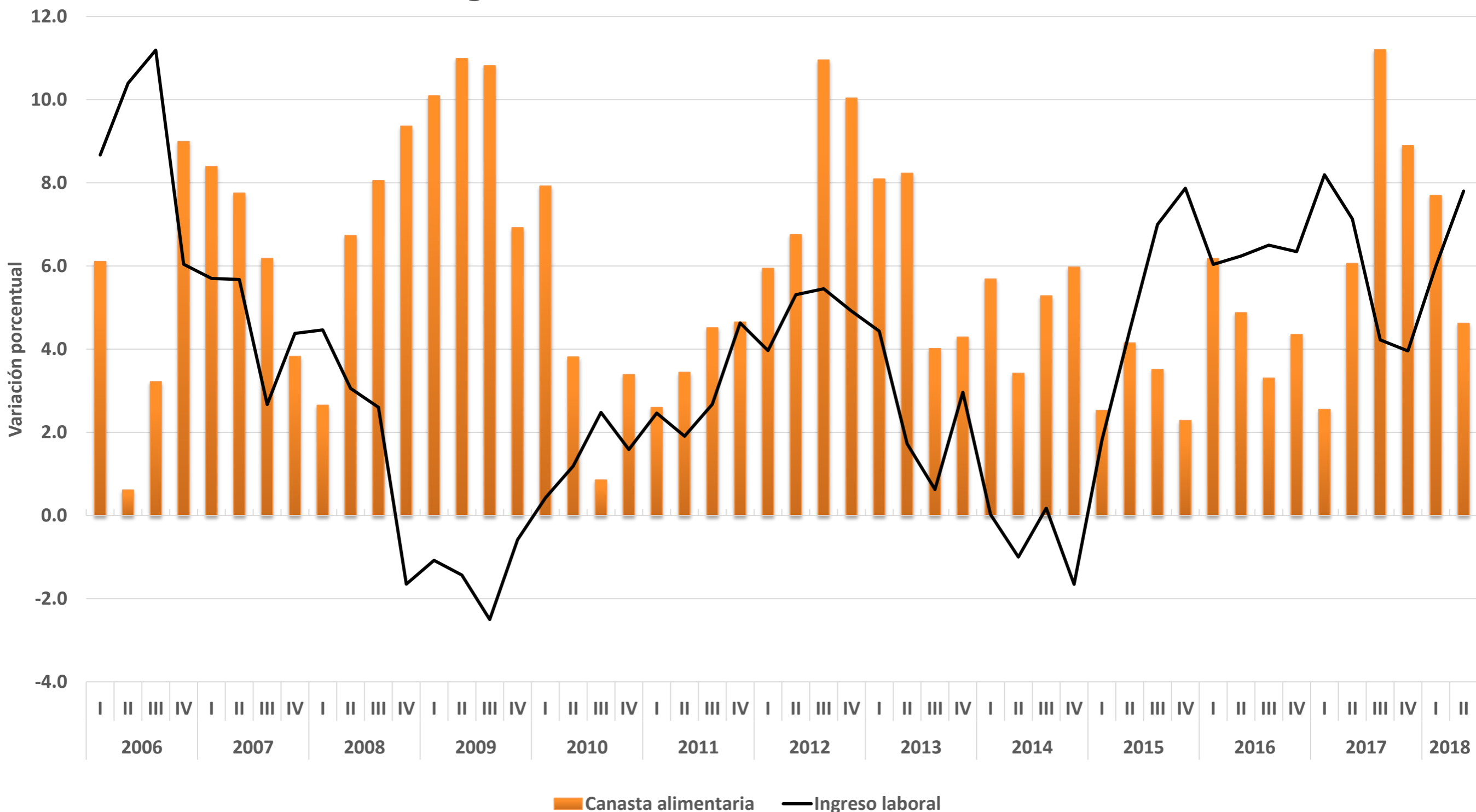

Fuente: elaboración del CONEVAL con base en la ENOE y el INPC. Se recuperan ingresos por intervalos de salario.

¹ Estimaciones con INPC base segunda quincena de diciembre de 2010.

*Línea de Bienestar Mínimo – Línea de Pobreza Extrema por Ingresos.

Masa salarial

Primer trimestre 2005 – segundo trimestre 2018

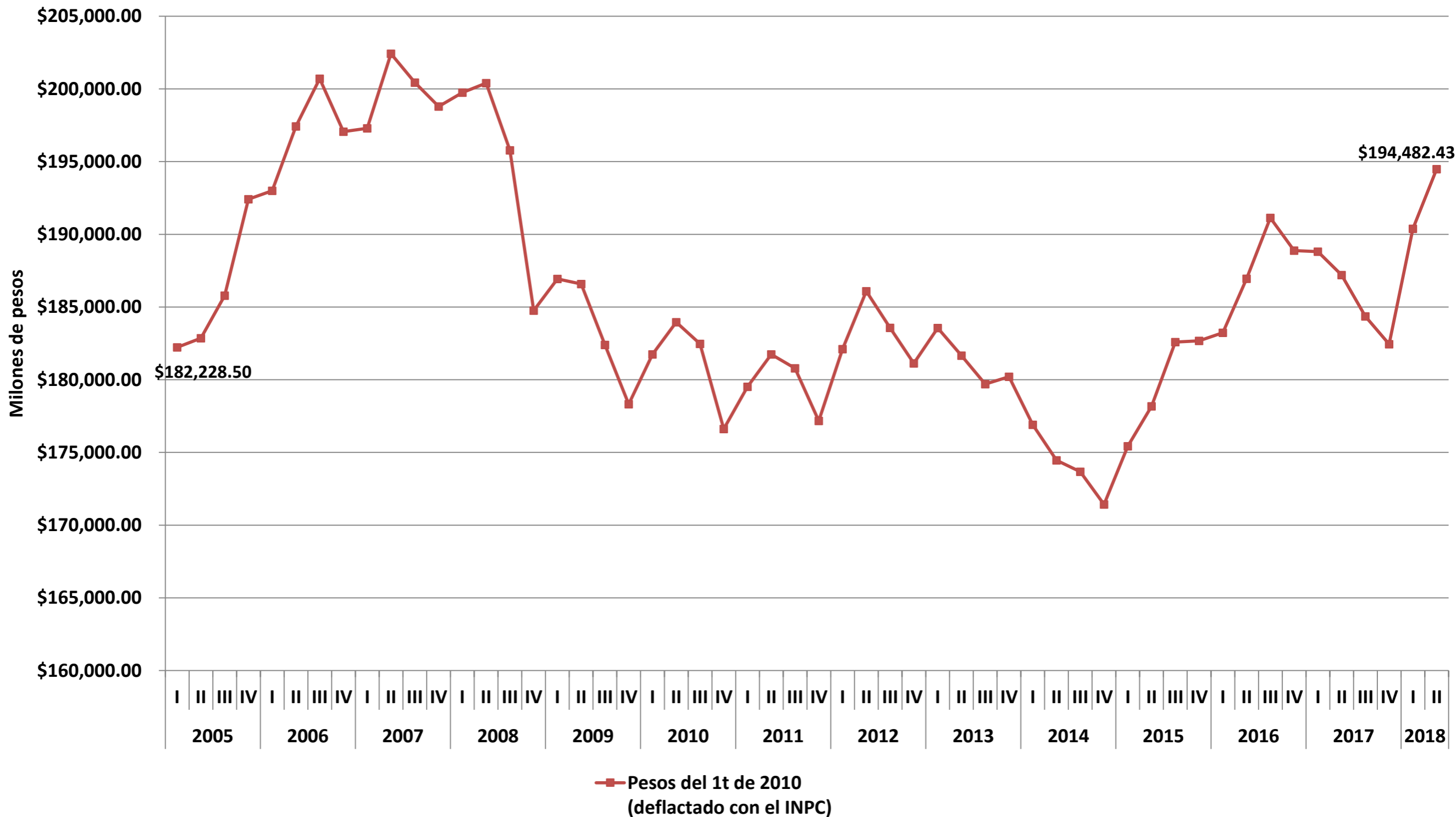

Fuente: elaboración del CONEVAL con base en la ENOE y el INPC. Se recuperan ingresos por intervalos de salario.

Porcentaje de la población con ingreso laboral inferior a la Línea de Pobreza Extrema por Ingresos por entidad federativa

Porcentaje de la población con ingreso laboral inferior al costo de la canasta alimentaria*, Aguascalientes

Primer trimestre 2005 – segundo trimestre 2018

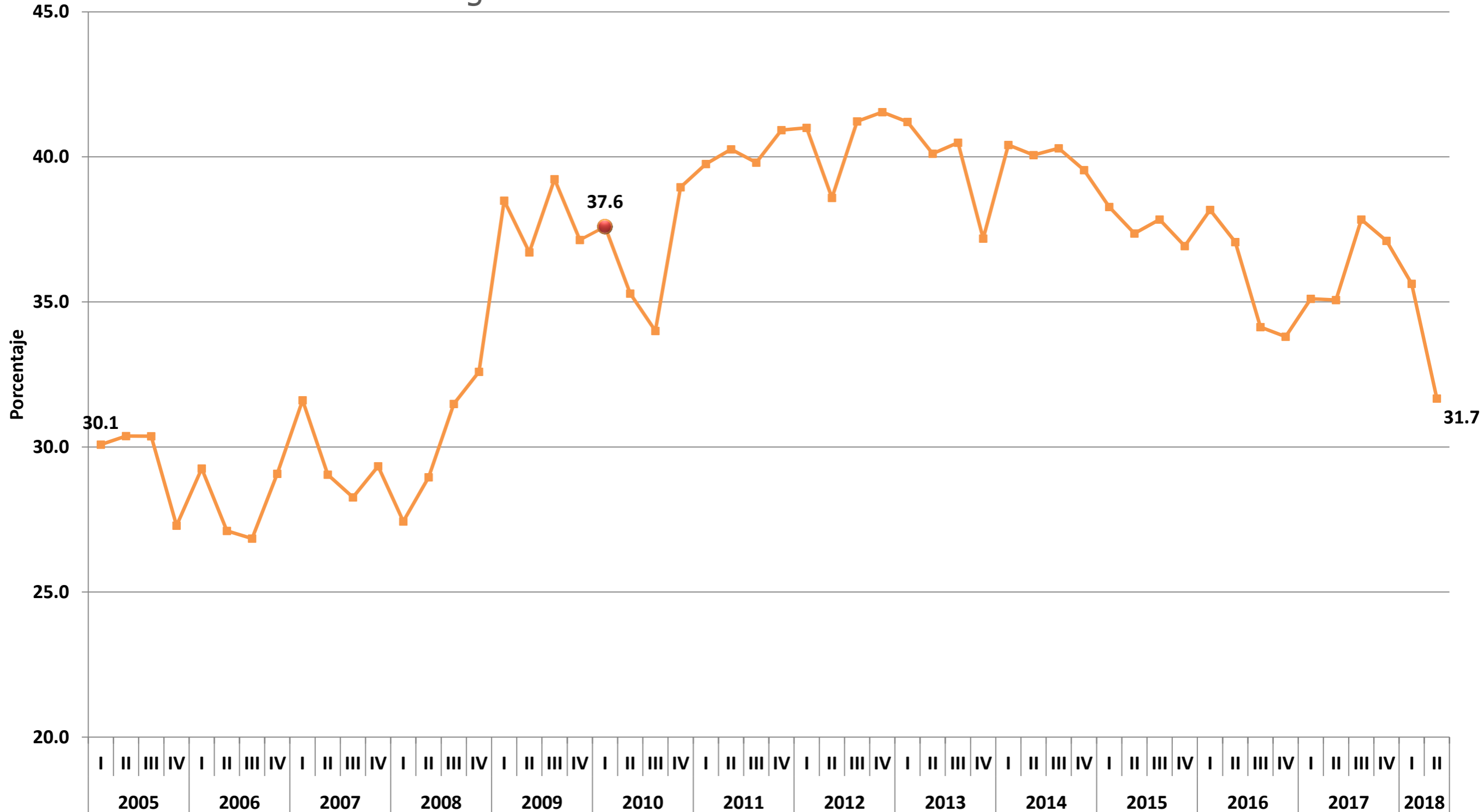

Fuente: elaboración del CONEVAL con base en la ENOE. Se recuperan ingresos por intervalos de salario.

*Línea de Bienestar Mínimo – Línea de Pobreza Extrema por Ingresos.

Porcentaje de la población con ingreso laboral inferior al costo de la canasta alimentaria*, Baja California

Primer trimestre 2005 – segundo trimestre 2018

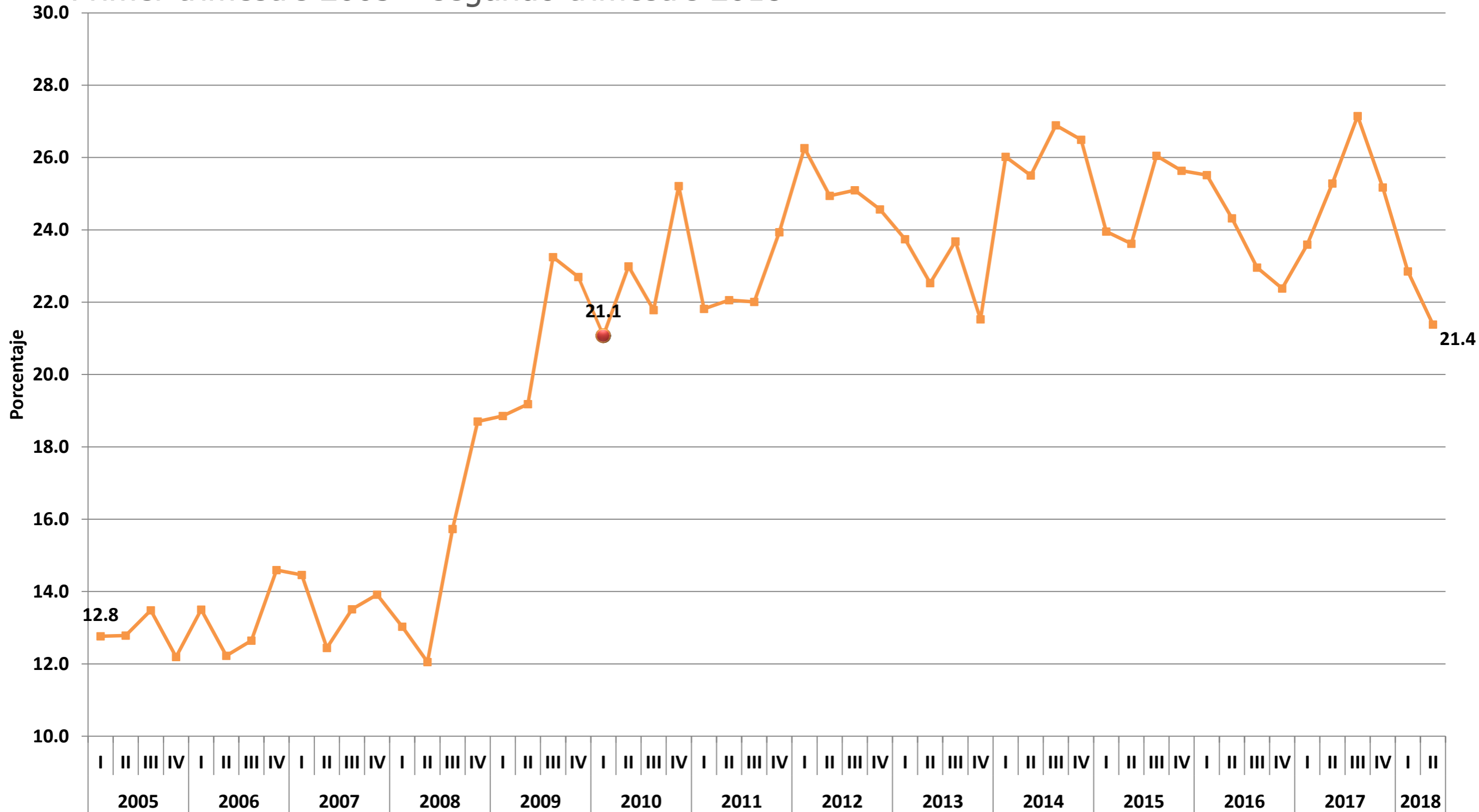

Fuente: elaboración del CONEVAL con base en la ENOE. Se recuperan ingresos por intervalos de salario.

*Línea de Bienestar Mínimo – Línea de Pobreza Extrema por Ingresos.

Porcentaje de la población con ingreso laboral inferior al costo de la canasta alimentaria*, Baja California Sur

Primer trimestre 2005 – segundo trimestre 2018

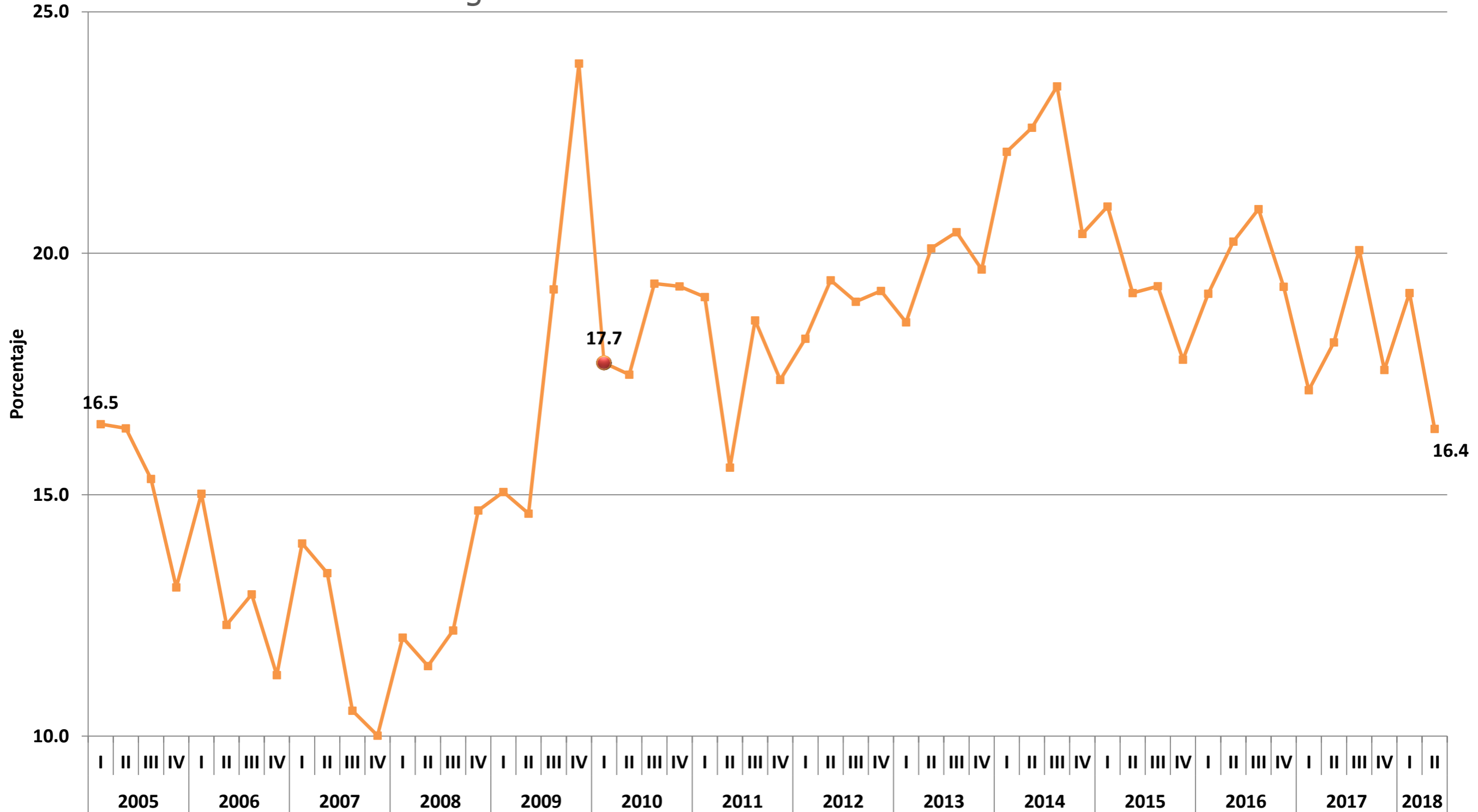

Fuente: elaboración del CONEVAL con base en la ENOE. Se recuperan ingresos por intervalos de salario.

*Línea de Bienestar Mínimo – Línea de Pobreza Extrema por Ingresos.

Porcentaje de la población con ingreso laboral inferior al costo de la canasta alimentaria*, Campeche

Primer trimestre 2005 – segundo trimestre 2018

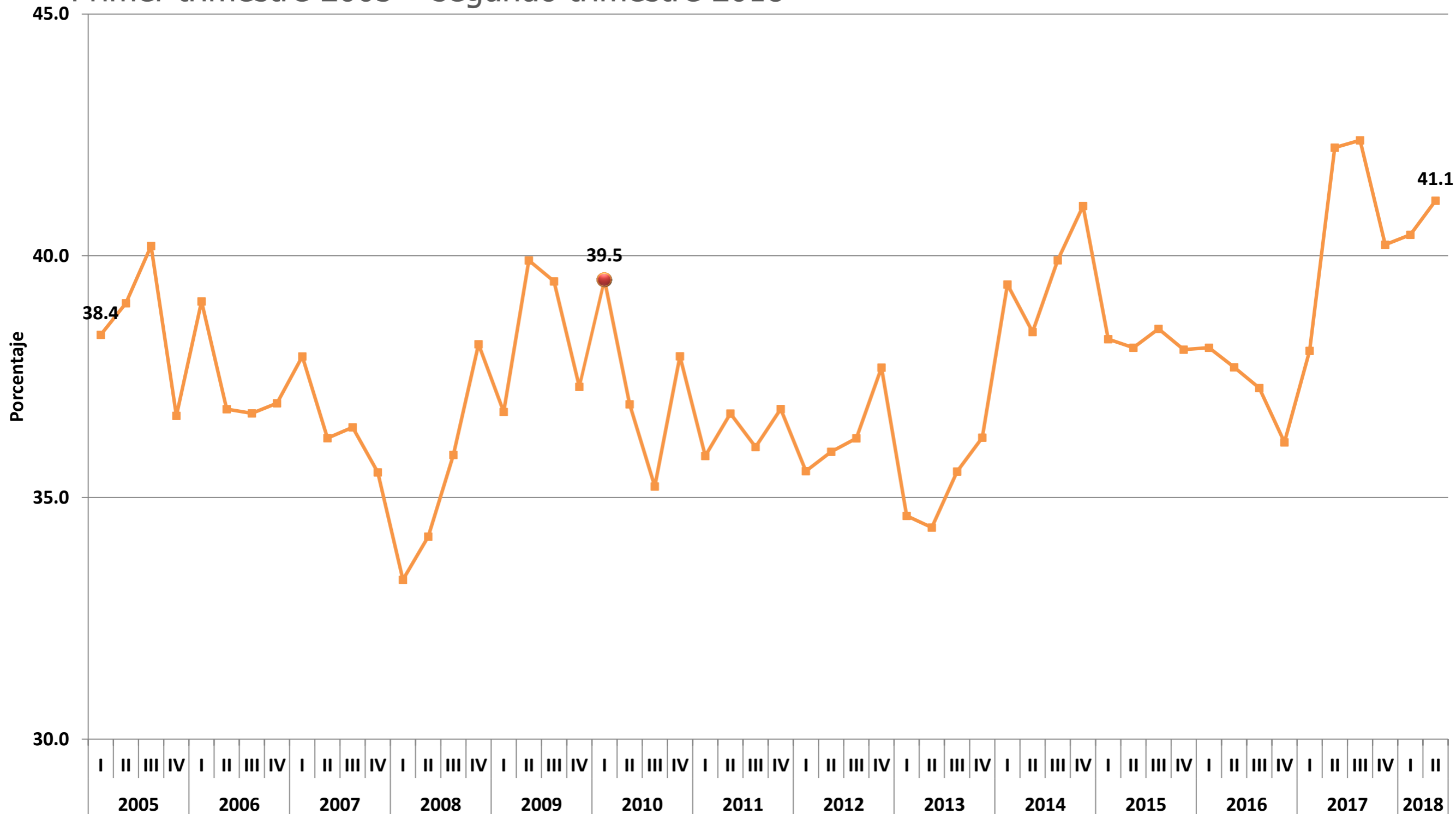

Fuente: elaboración del CONEVAL con base en la ENOE. Se recuperan ingresos por intervalos de salario.

*Línea de Bienestar Mínimo – Línea de Pobreza Extrema por Ingresos.

Porcentaje de la población con ingreso laboral inferior al costo de la canasta alimentaria*, Coahuila

Primer trimestre 2005 – segundo trimestre 2018

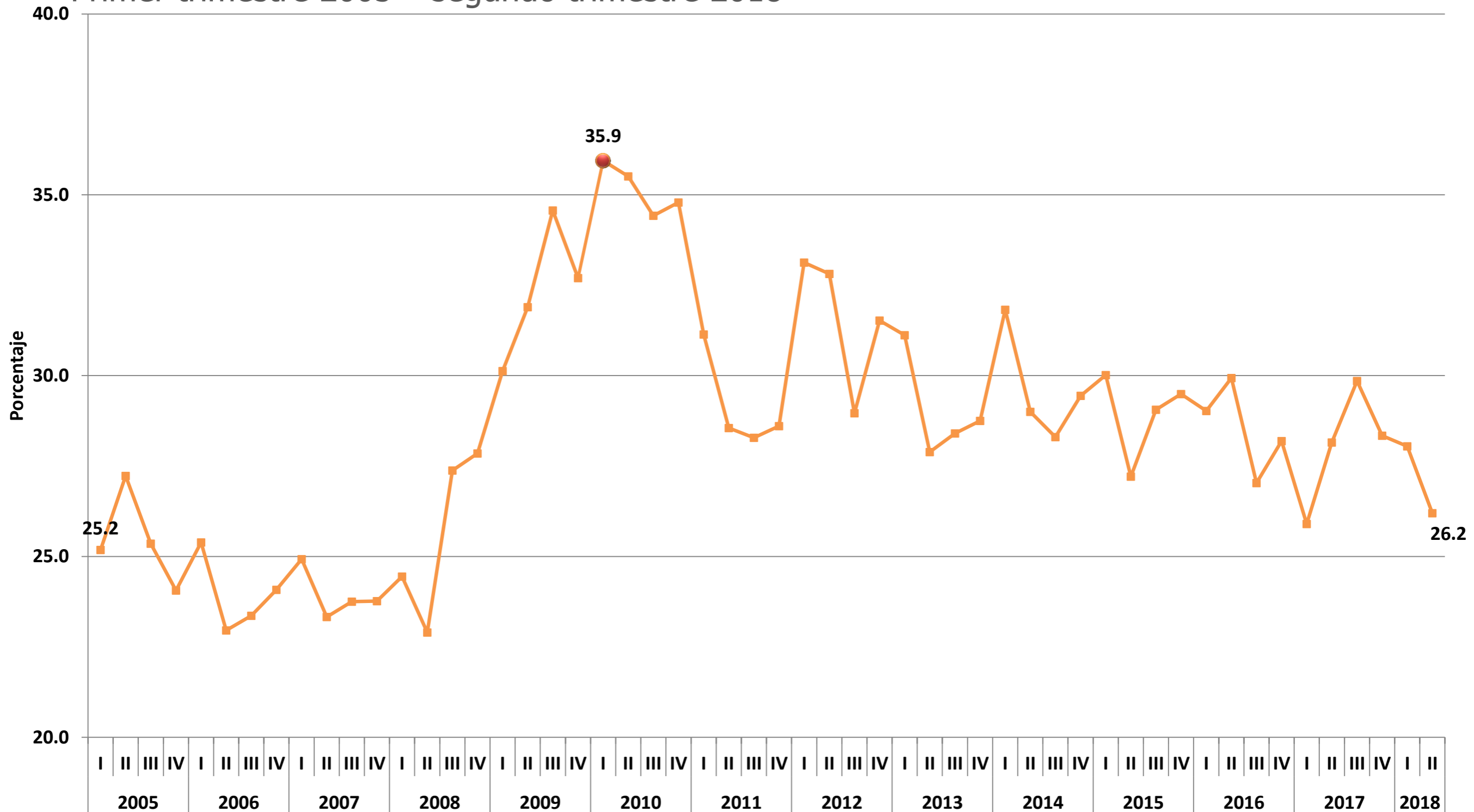

Fuente: elaboración del CONEVAL con base en la ENOE. Se recuperan ingresos por intervalos de salario.

*Línea de Bienestar Mínimo – Línea de Pobreza Extrema por Ingresos.

Porcentaje de la población con ingreso laboral inferior al costo de la canasta alimentaria*, Colima

Primer trimestre 2005 – segundo trimestre 2018

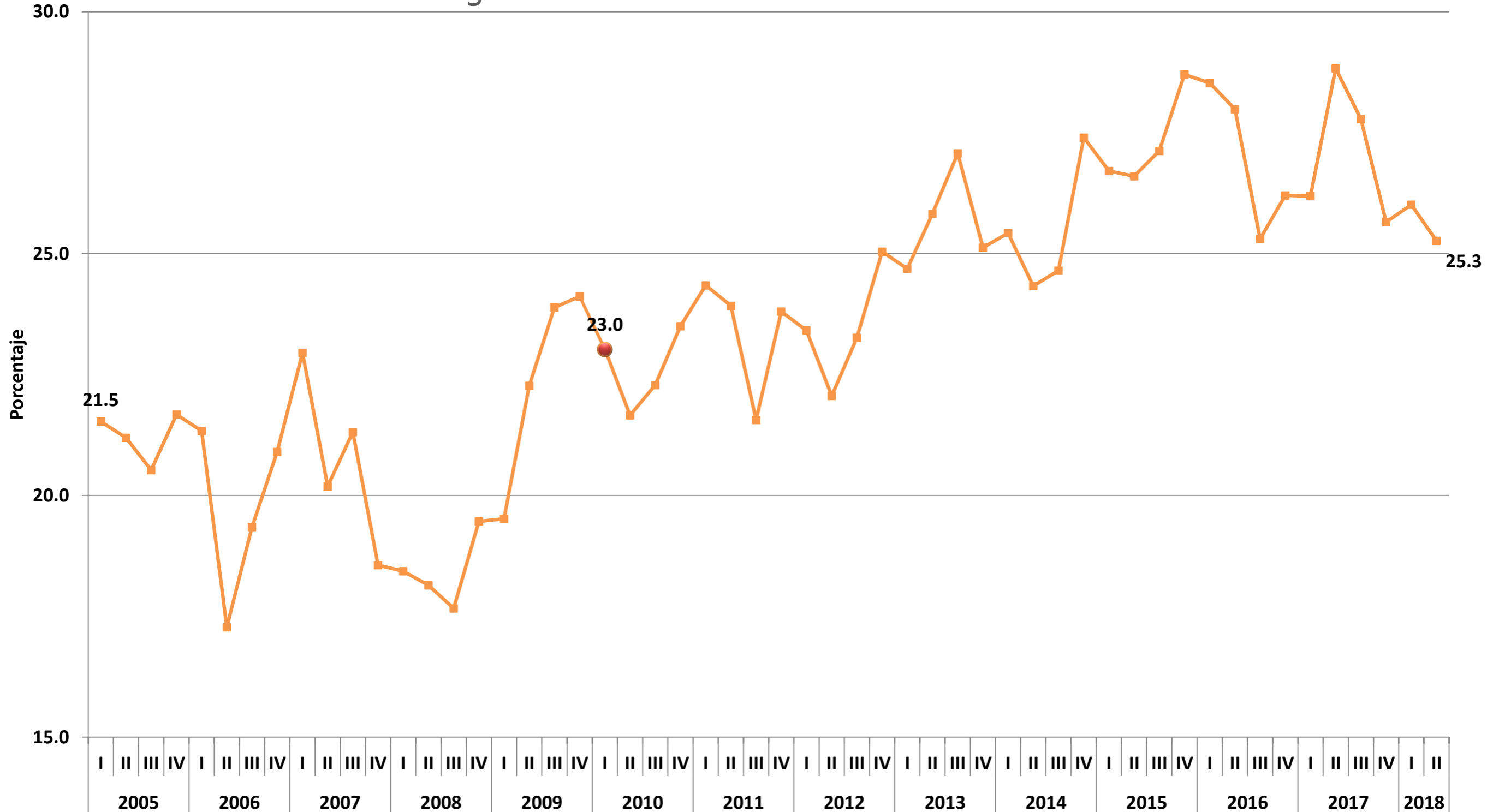

Fuente: elaboración del CONEVAL con base en la ENOE. Se recuperan ingresos por intervalos de salario.

*Línea de Bienestar Mínimo – Línea de Pobreza Extrema por Ingresos.

Porcentaje de la población con ingreso laboral inferior al costo de la canasta alimentaria*, Chiapas

Primer trimestre 2005 – segundo trimestre 2018

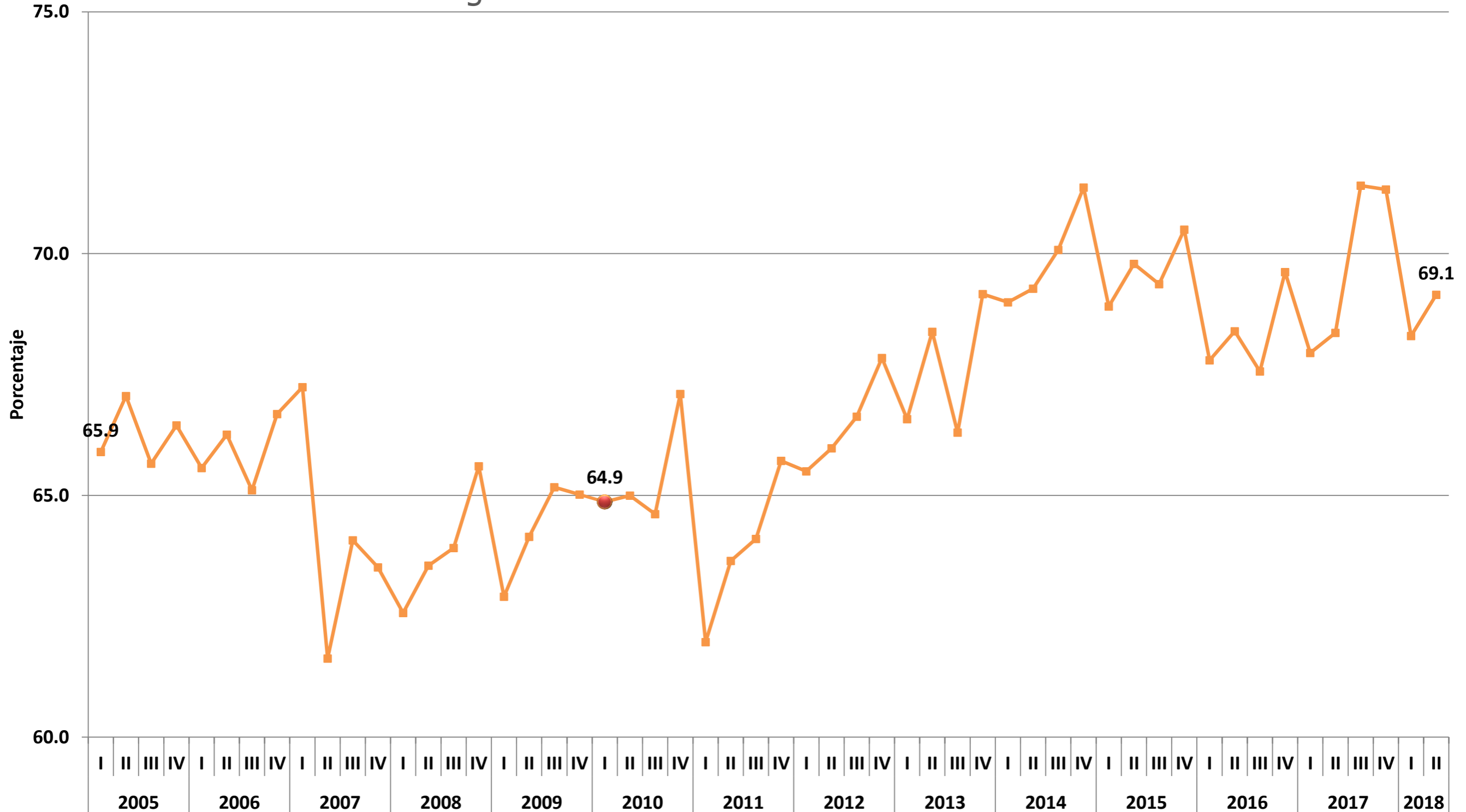

Fuente: elaboración del CONEVAL con base en la ENOE. Se recuperan ingresos por intervalos de salario.

*Línea de Bienestar Mínimo – Línea de Pobreza Extrema por Ingresos.

Porcentaje de la población con ingreso laboral inferior al costo de la canasta alimentaria*, Chihuahua

Primer trimestre 2005 – segundo trimestre 2018

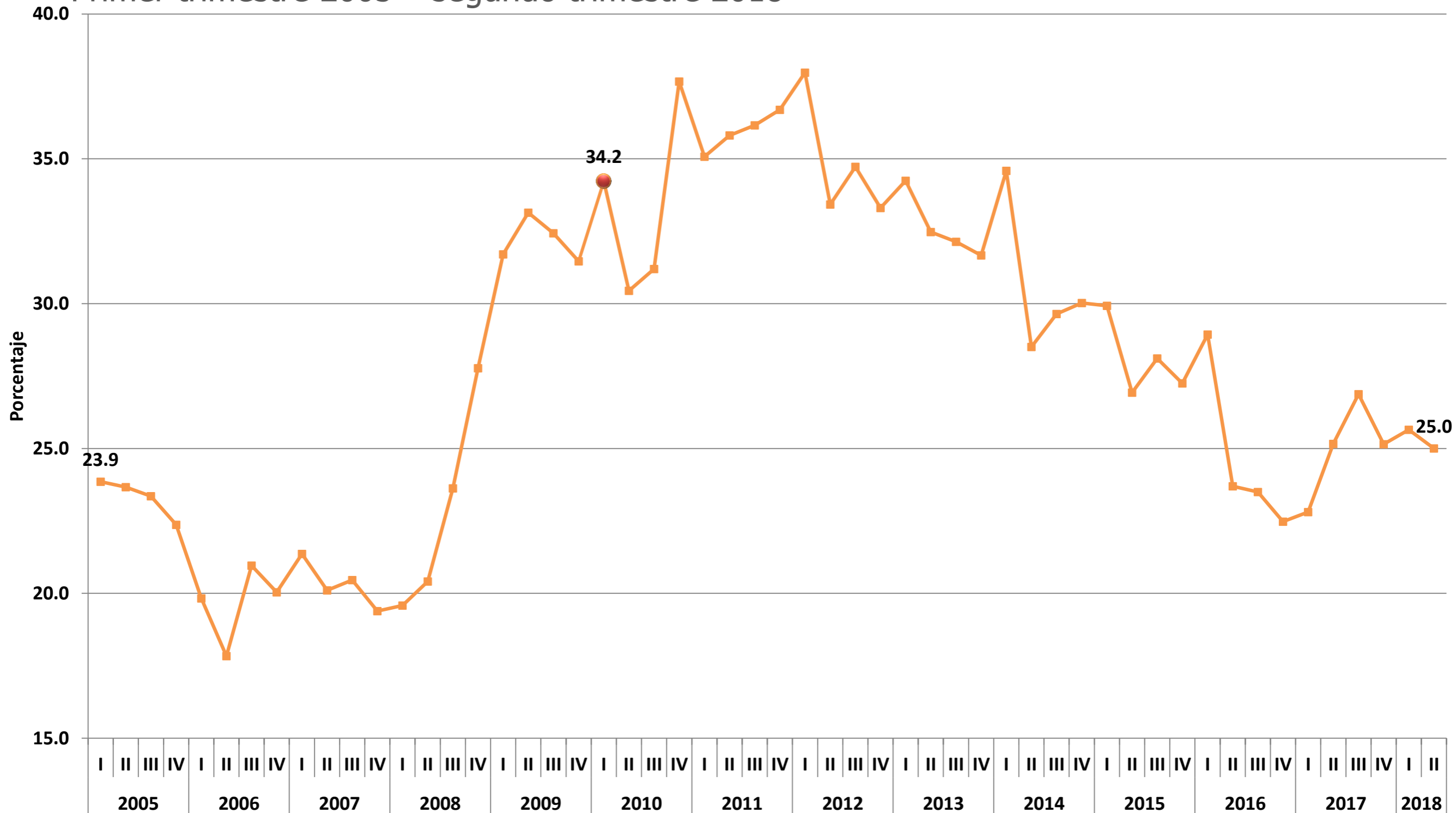

Fuente: elaboración del CONEVAL con base en la ENOE. Se recuperan ingresos por intervalos de salario.

*Línea de Bienestar Mínimo – Línea de Pobreza Extrema por Ingresos.

Porcentaje de la población con ingreso laboral inferior al costo de la canasta alimentaria*, Ciudad de México

Primer trimestre 2005 – segundo trimestre 2018

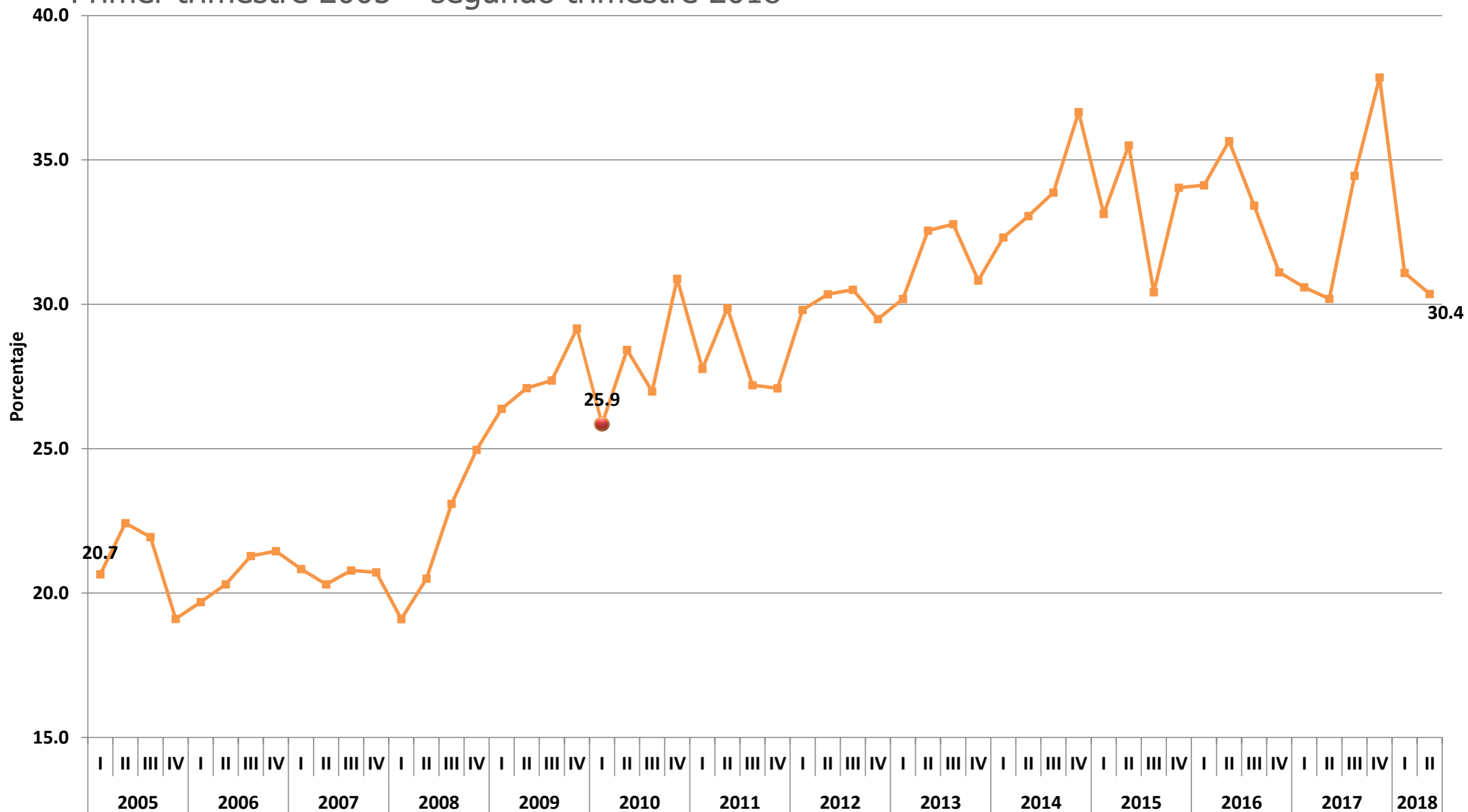

Fuente: elaboración del CONEVAL con base en la ENOE. Se recuperan ingresos por intervalos de salario.

*Línea de Bienestar Mínimo – Línea de Pobreza Extrema por Ingresos.

Porcentaje de la población con ingreso laboral inferior al costo de la canasta alimentaria*, Durango

Primer trimestre 2005 – segundo trimestre 2018

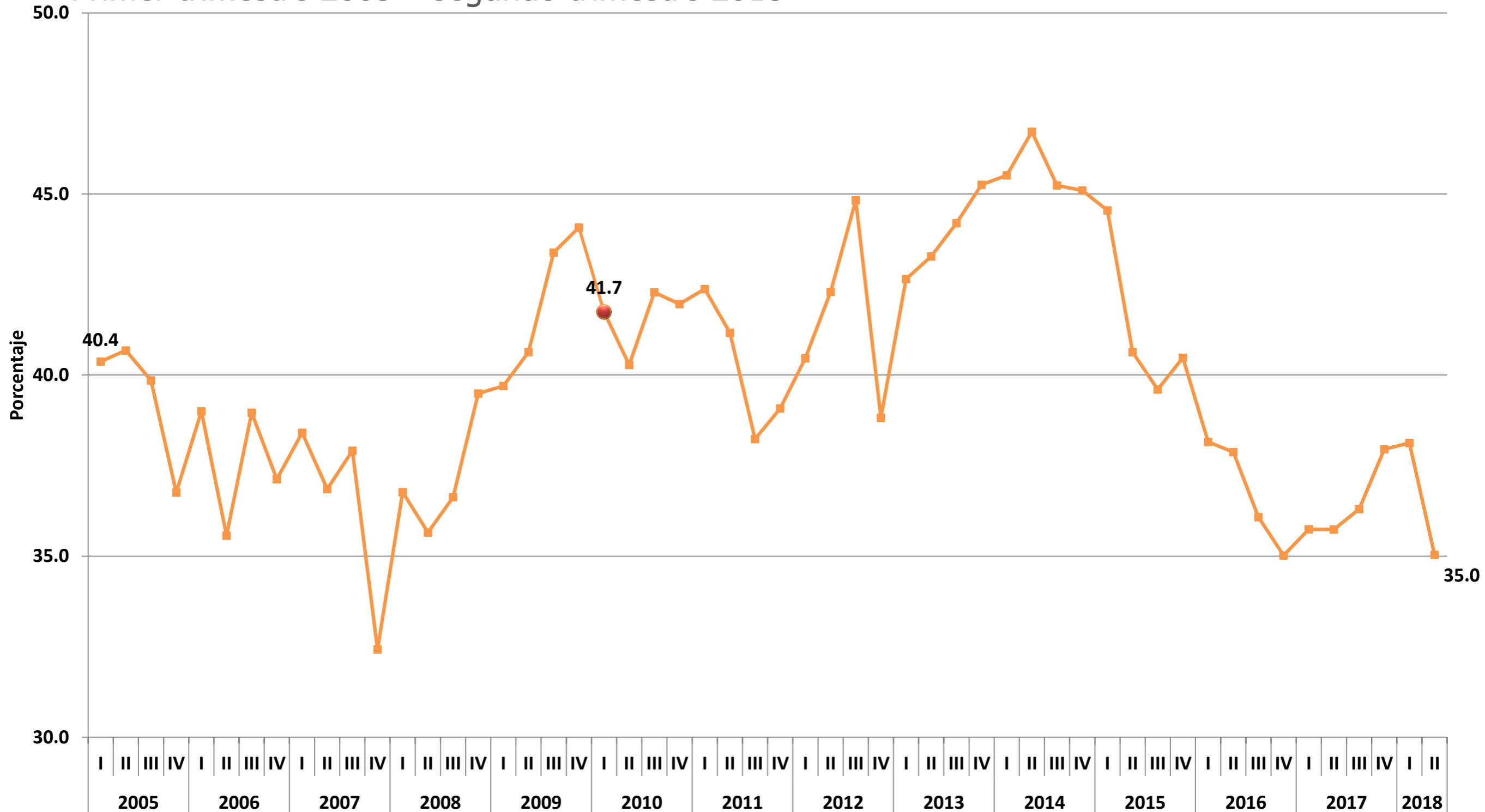

Fuente: elaboración del CONEVAL con base en la ENOE. Se recuperan ingresos por intervalos de salario.

*Línea de Bienestar Mínimo – Línea de Pobreza Extrema por Ingresos.

Porcentaje de la población con ingreso laboral inferior al costo de la canasta alimentaria*, Guanajuato

Primer trimestre 2005 – segundo trimestre 2018

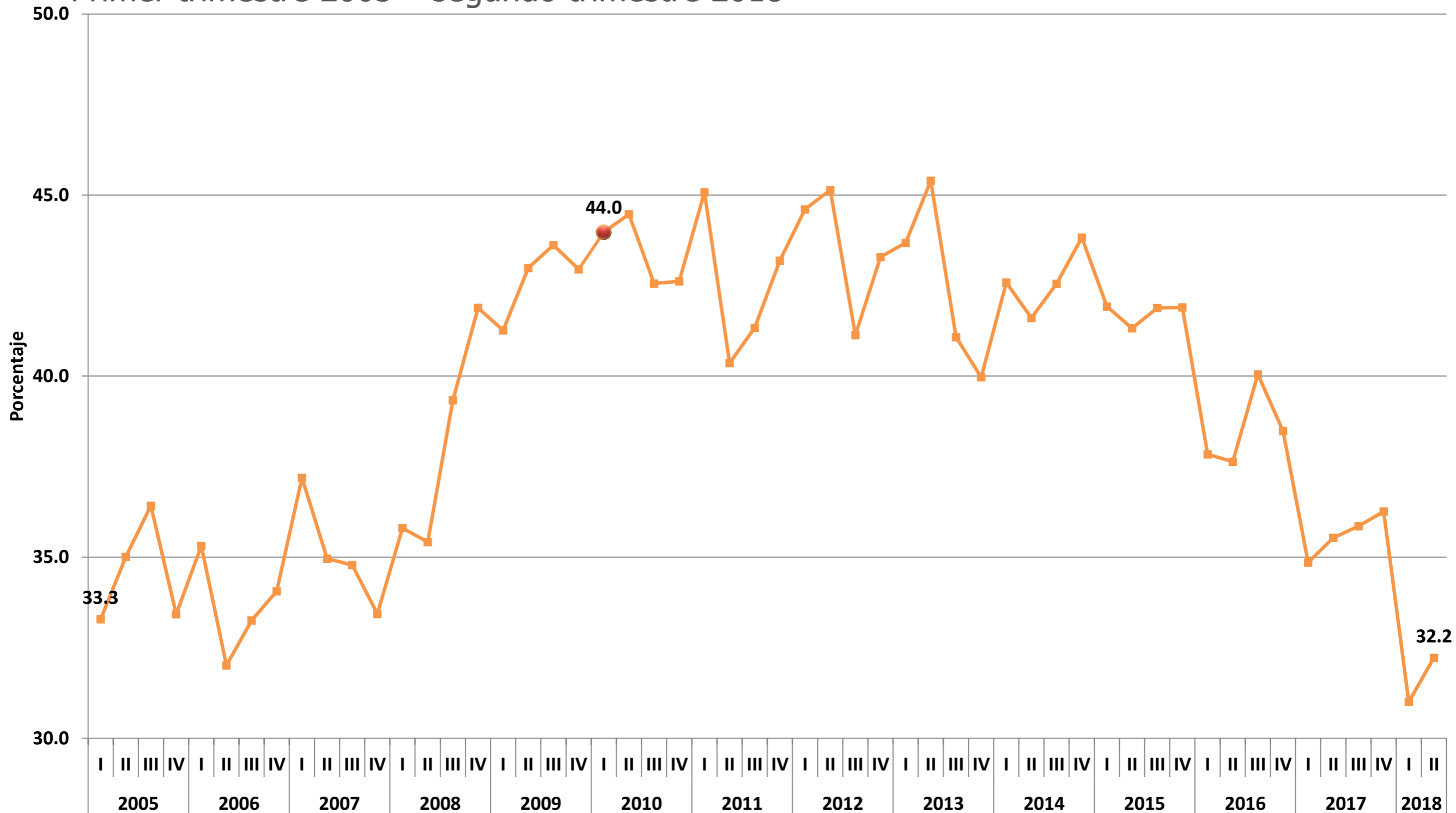

Fuente: elaboración del CONEVAL con base en la ENOE. Se recuperan ingresos por intervalos de salario.

*Línea de Bienestar Mínimo – Línea de Pobreza Extrema por Ingresos.

Porcentaje de la población con ingreso laboral inferior al costo de la canasta alimentaria*, Guerrero

Primer trimestre 2005 – segundo trimestre 2018

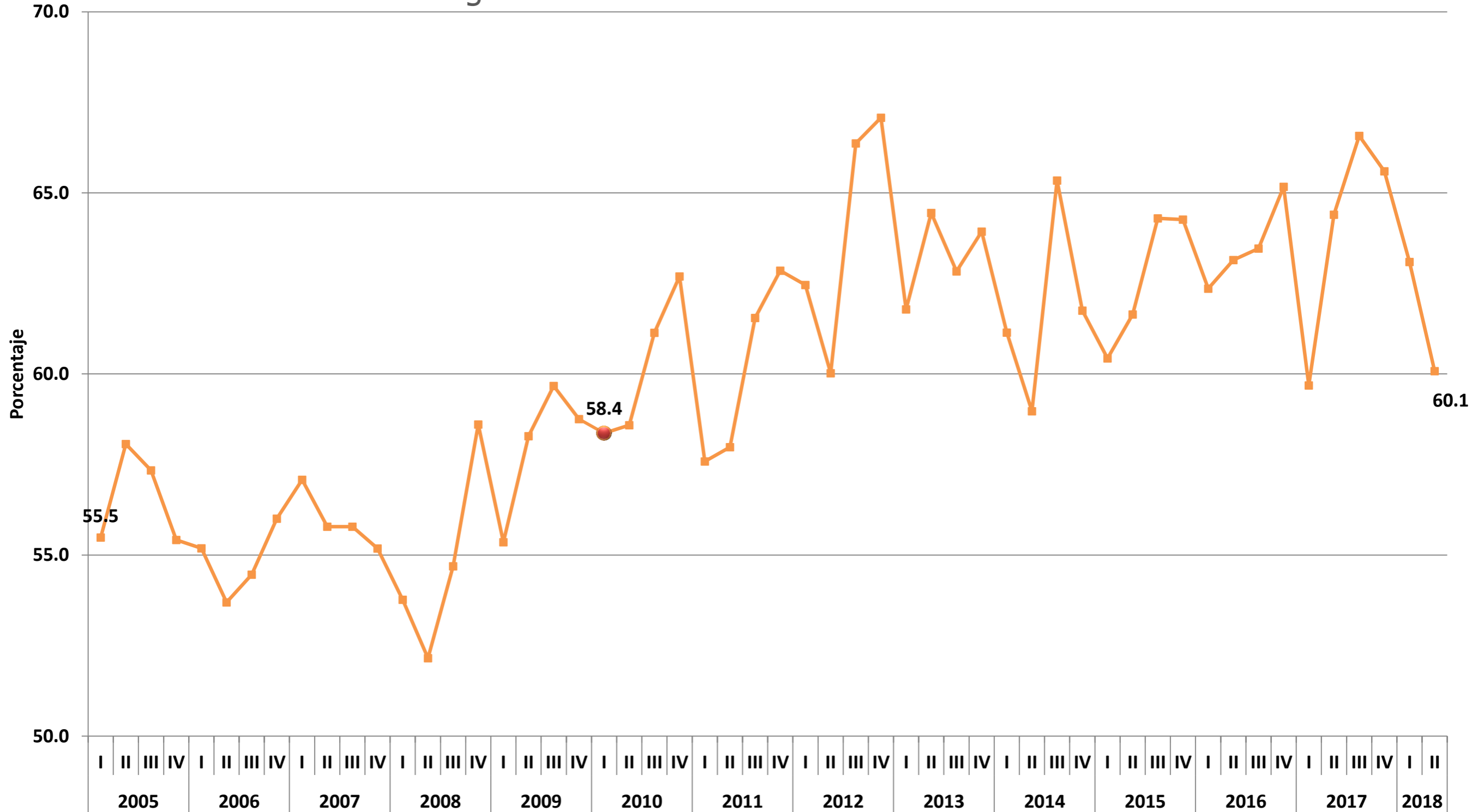

Fuente: elaboración del CONEVAL con base en la ENOE. Se recuperan ingresos por intervalos de salario.

*Línea de Bienestar Mínimo – Línea de Pobreza Extrema por Ingresos.

Porcentaje de la población con ingreso laboral inferior al costo de la canasta alimentaria*, Hidalgo

Primer trimestre 2005 – segundo trimestre 2018

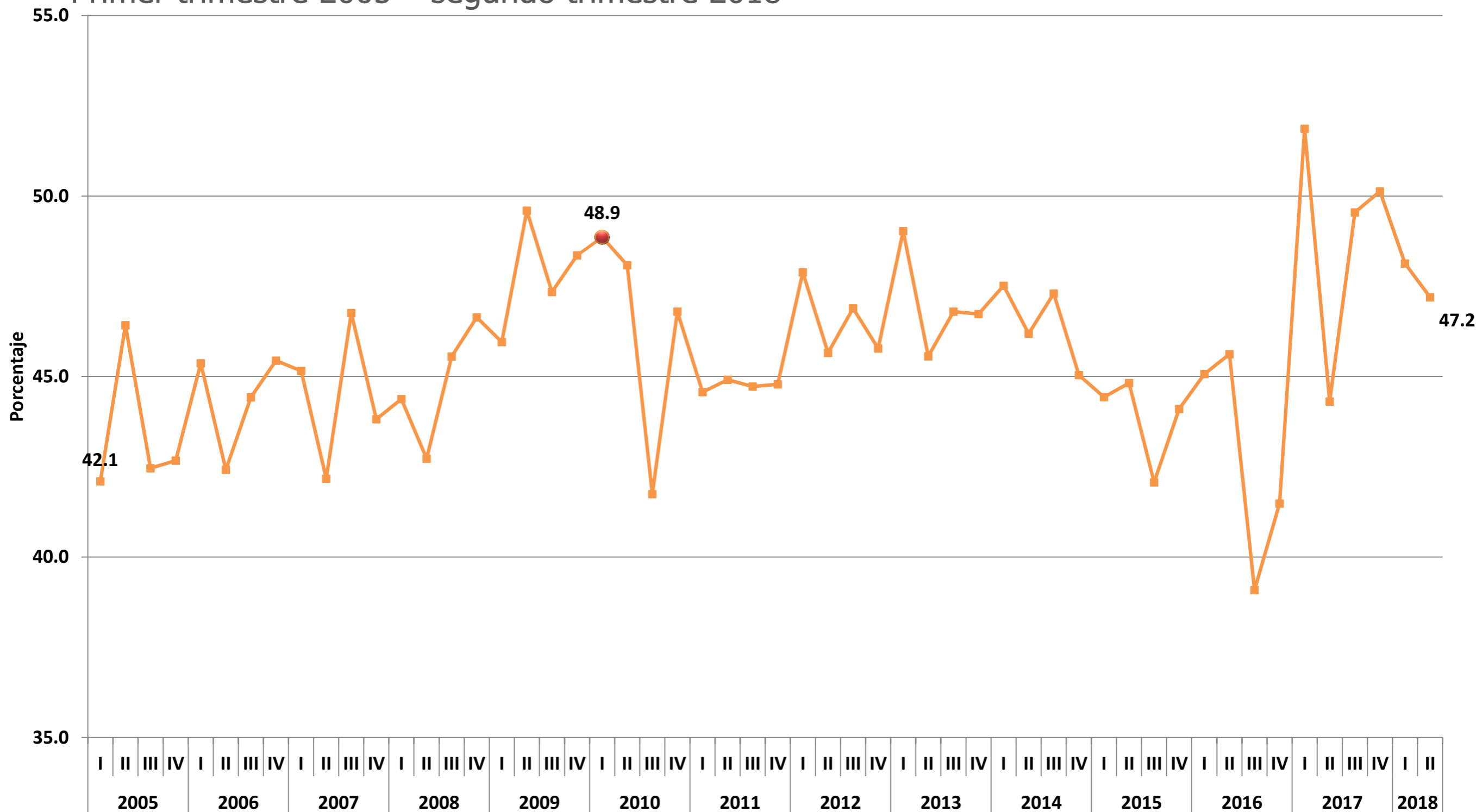

Fuente: elaboración del CONEVAL con base en la ENOE. Se recuperan ingresos por intervalos de salario.

*Línea de Bienestar Mínimo – Línea de Pobreza Extrema por Ingresos.

Porcentaje de la población con ingreso laboral inferior al costo de la canasta alimentaria*, Jalisco

Primer trimestre 2005 – segundo trimestre 2018

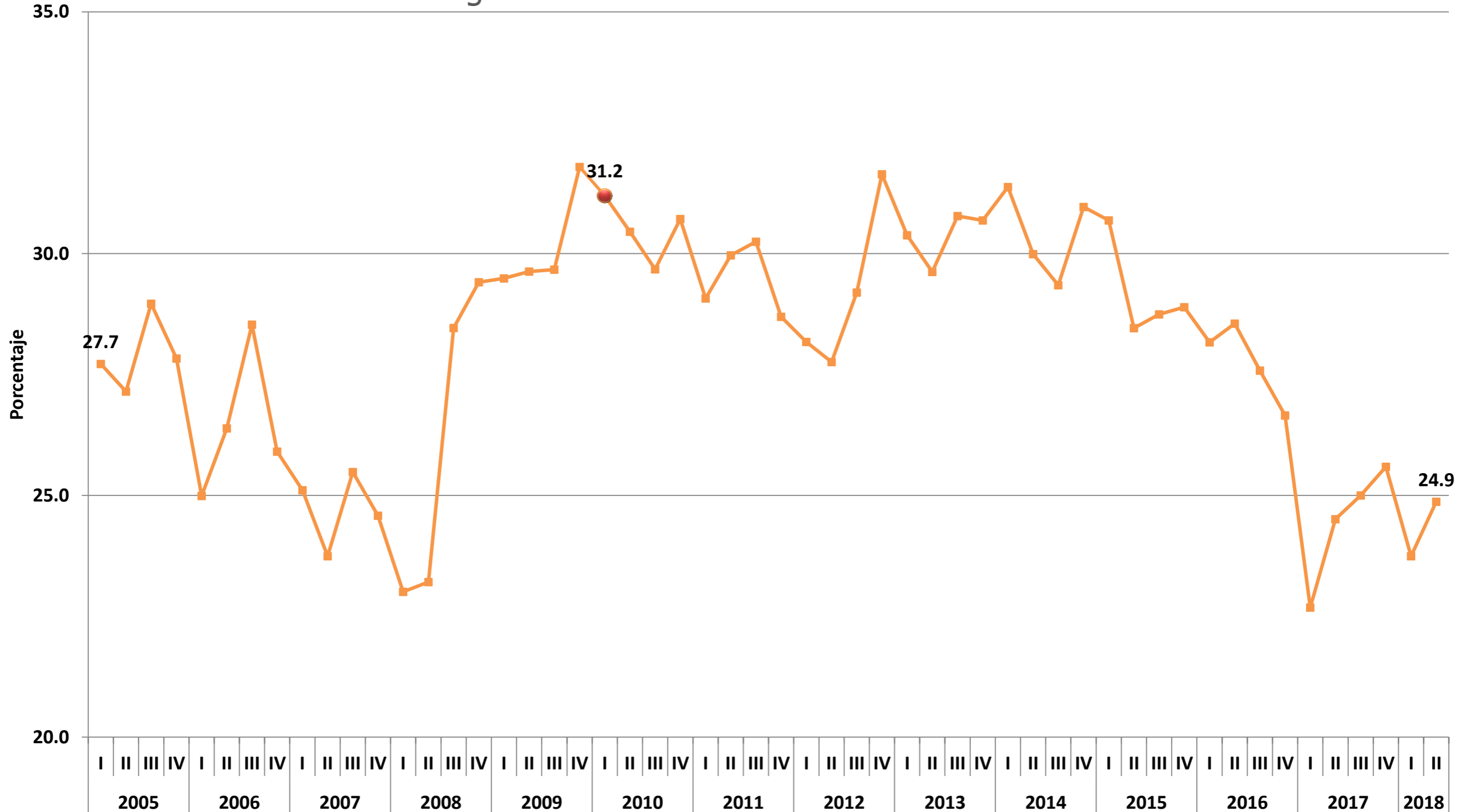

Fuente: elaboración del CONEVAL con base en la ENOE. Se recuperan ingresos por intervalos de salario.

*Línea de Bienestar Mínimo – Línea de Pobreza Extrema por Ingresos.

Porcentaje de la población con ingreso laboral inferior al costo de la canasta alimentaria*, México

Primer trimestre 2005 – segundo trimestre 2018

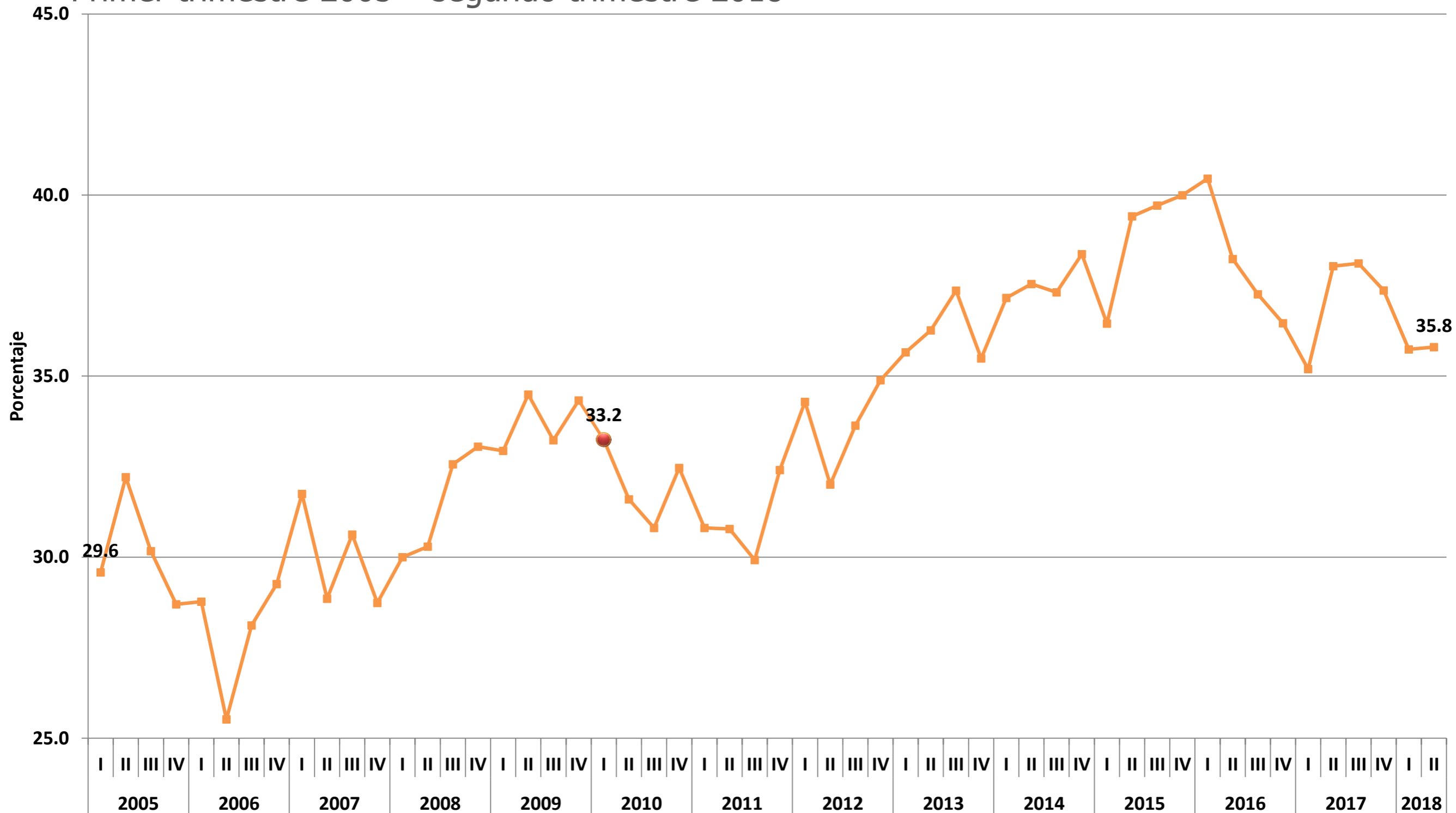

Fuente: elaboración del CONEVAL con base en la ENOE. Se recuperan ingresos por intervalos de salario.

*Línea de Bienestar Mínimo – Línea de Pobreza Extrema por Ingresos.

Porcentaje de la población con ingreso laboral inferior al costo de la canasta alimentaria*, Michoacán

Primer trimestre 2005 – segundo trimestre 2018

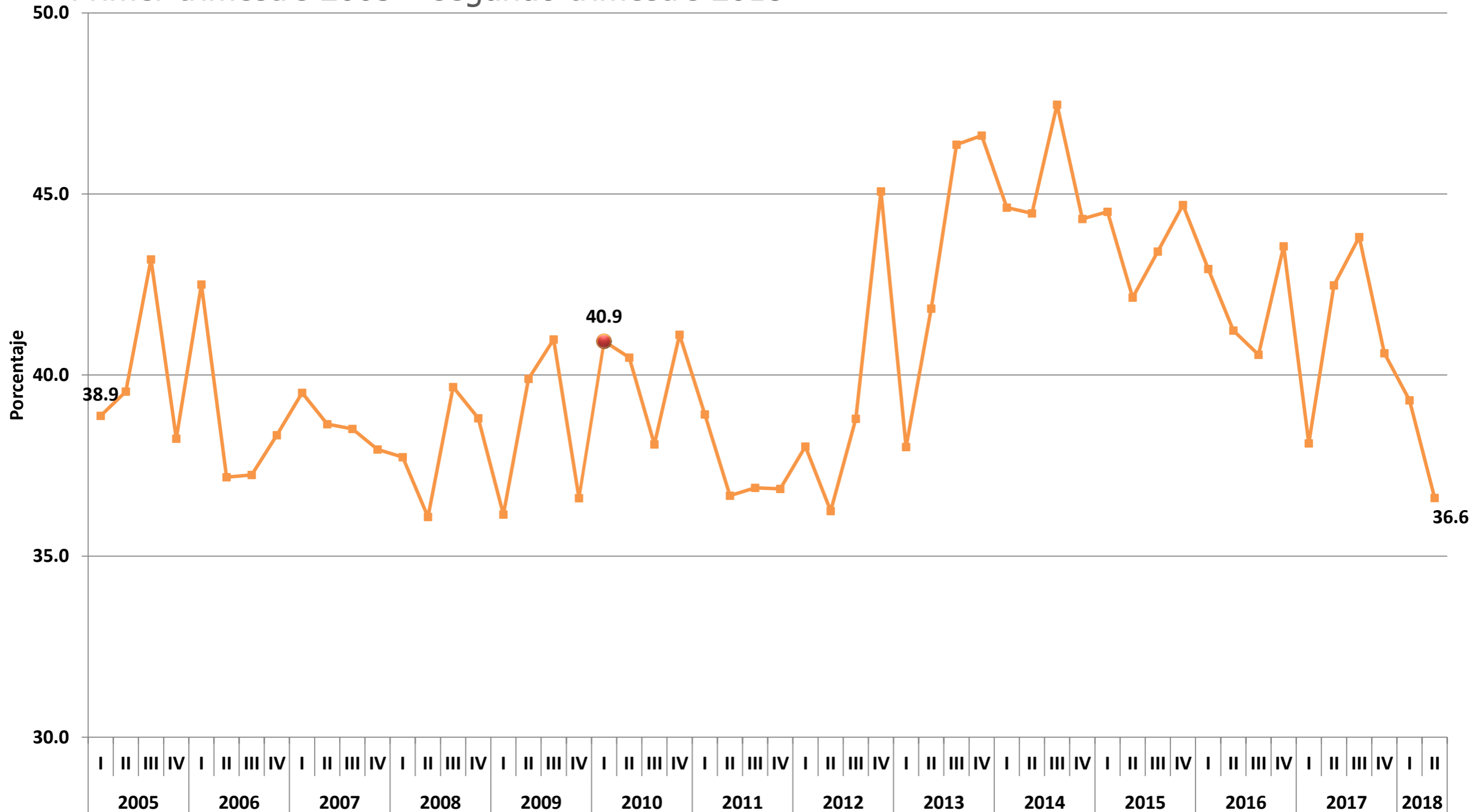

Fuente: elaboración del CONEVAL con base en la ENOE. Se recuperan ingresos por intervalos de salario.

*Línea de Bienestar Mínimo – Línea de Pobreza Extrema por Ingresos.

Porcentaje de la población con ingreso laboral inferior al costo de la canasta alimentaria*, Morelos

Primer trimestre 2005 – segundo trimestre 2018

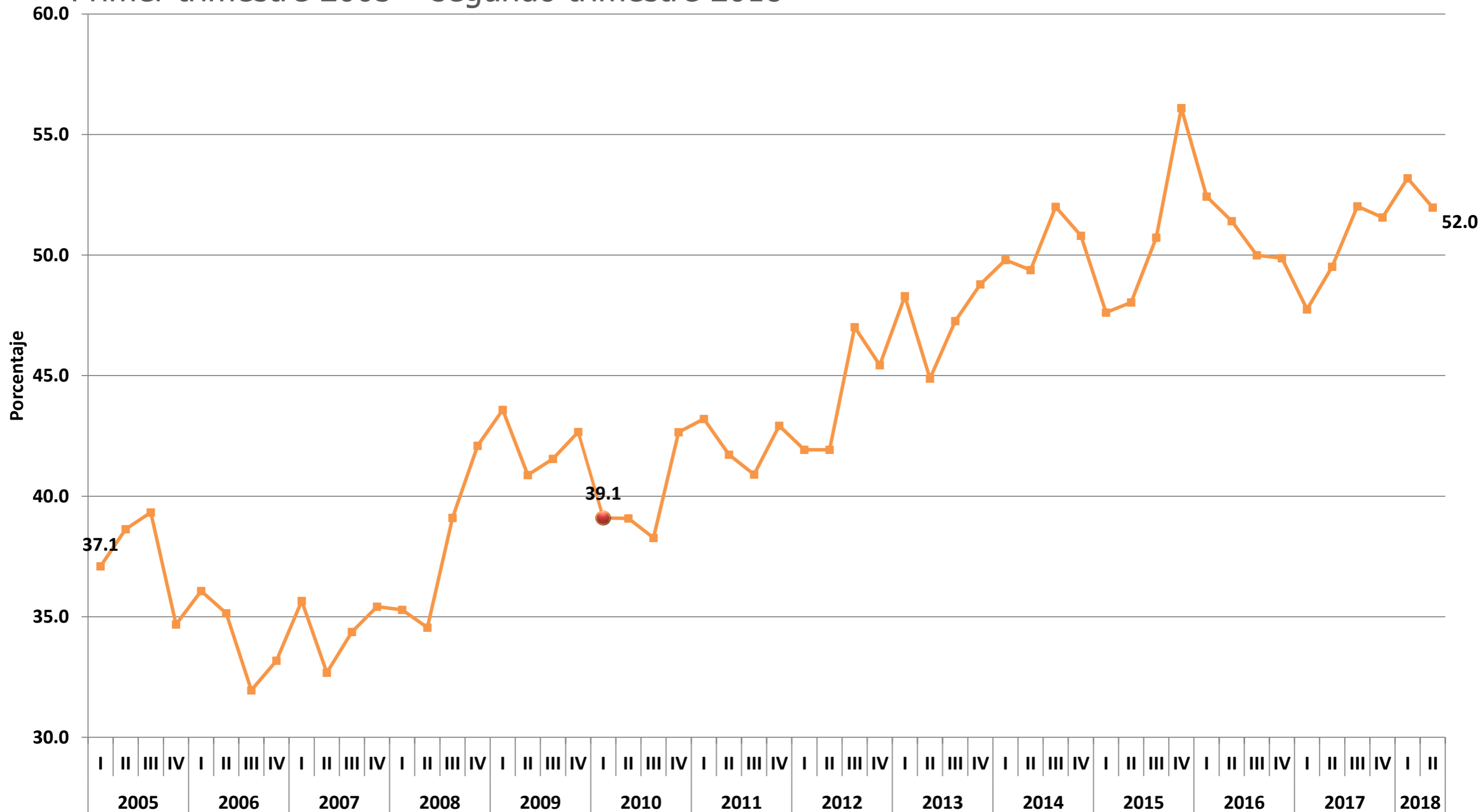

Fuente: elaboración del CONEVAL con base en la ENOE. Se recuperan ingresos por intervalos de salario.

*Línea de Bienestar Mínimo – Línea de Pobreza Extrema por Ingresos.

Porcentaje de la población con ingreso laboral inferior al costo de la canasta alimentaria*, Nayarit

Primer trimestre 2005 – segundo trimestre 2018

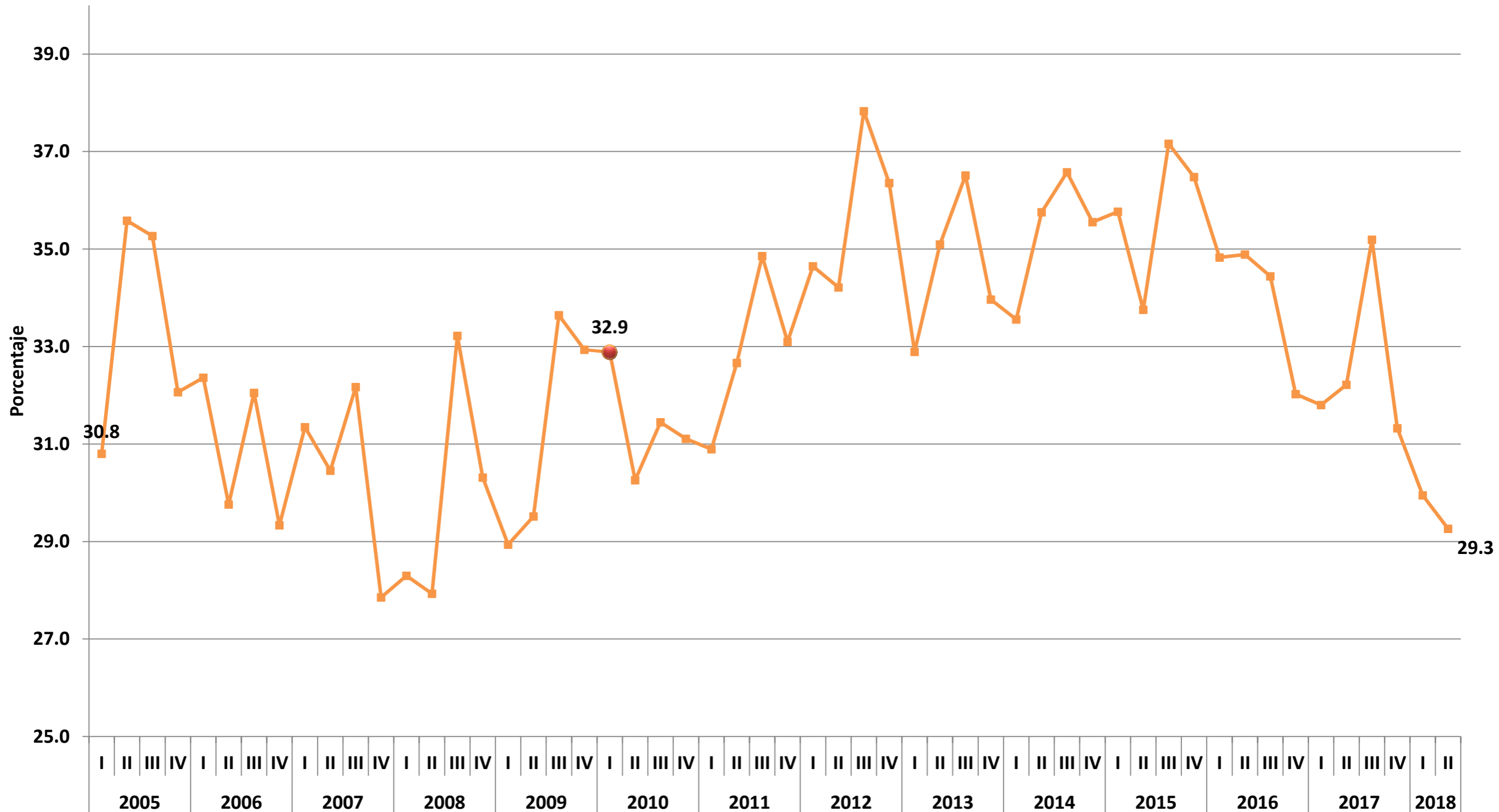

Fuente: elaboración del CONEVAL con base en la ENOE. Se recuperan ingresos por intervalos de salario.

*Línea de Bienestar Mínimo – Línea de Pobreza Extrema por Ingresos.

Porcentaje de la población con ingreso laboral inferior al costo de la canasta alimentaria*, Nuevo León

Primer trimestre 2005 – segundo trimestre 2018

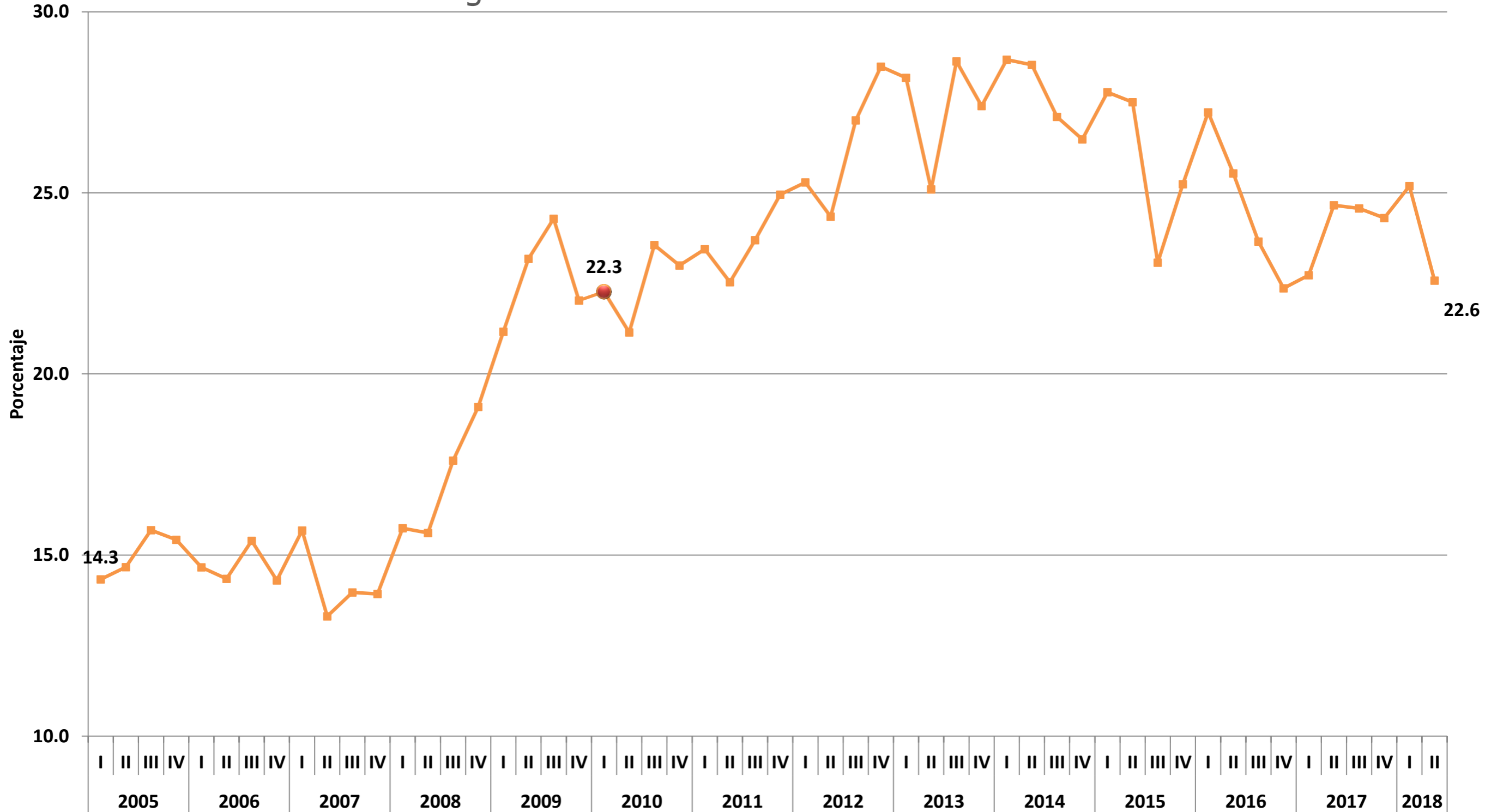

Fuente: elaboración del CONEVAL con base en la ENOE. Se recuperan ingresos por intervalos de salario.

*Línea de Bienestar Mínimo – Línea de Pobreza Extrema por Ingresos.

Porcentaje de la población con ingreso laboral inferior al costo de la canasta alimentaria*, Oaxaca

Primer trimestre 2005 – segundo trimestre 2018

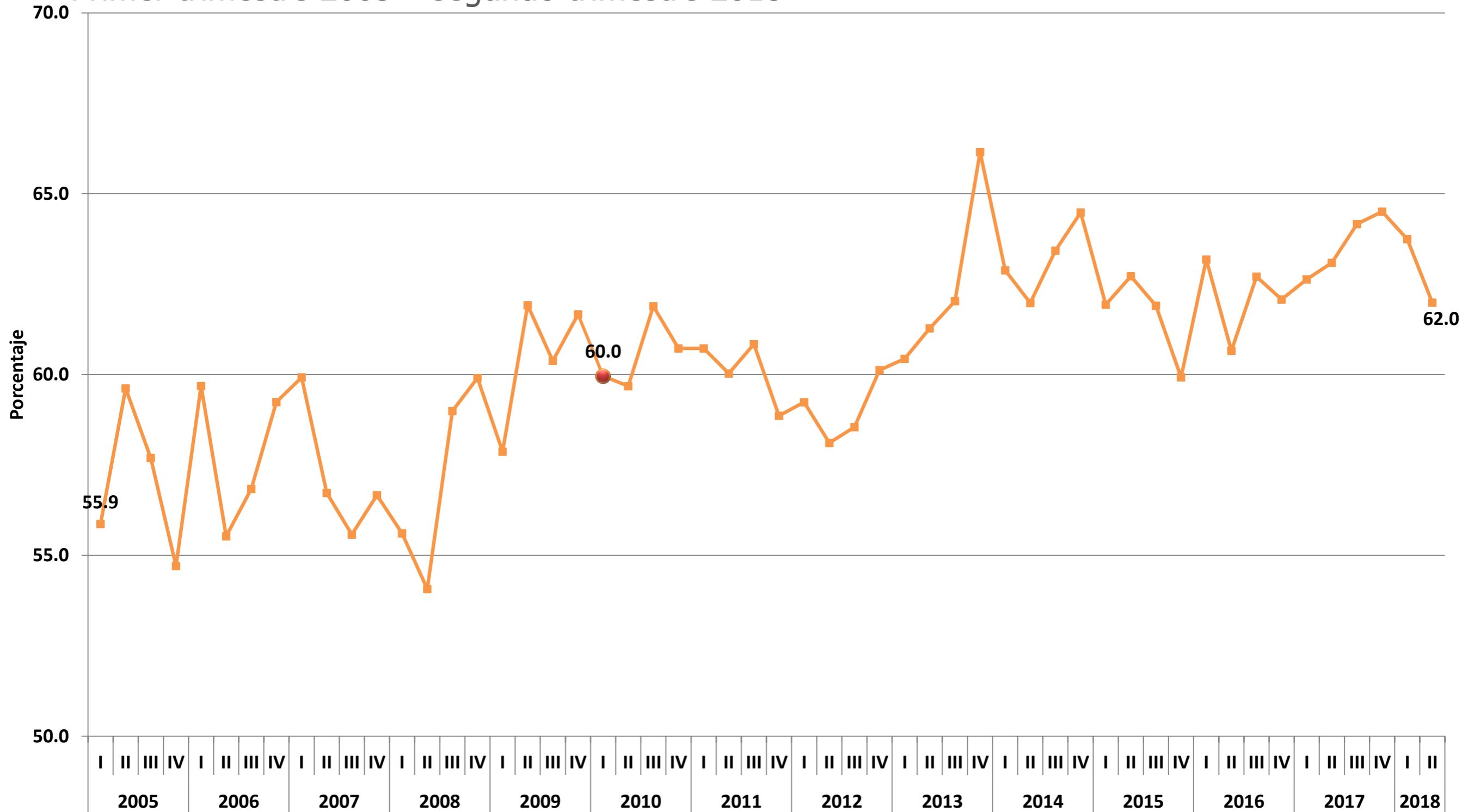

Fuente: elaboración del CONEVAL con base en la ENOE. Se recuperan ingresos por intervalos de salario.

*Línea de Bienestar Mínimo – Línea de Pobreza Extrema por Ingresos.

Porcentaje de la población con ingreso laboral inferior al costo de la canasta alimentaria*, Puebla

Primer trimestre 2005 – segundo trimestre 2018

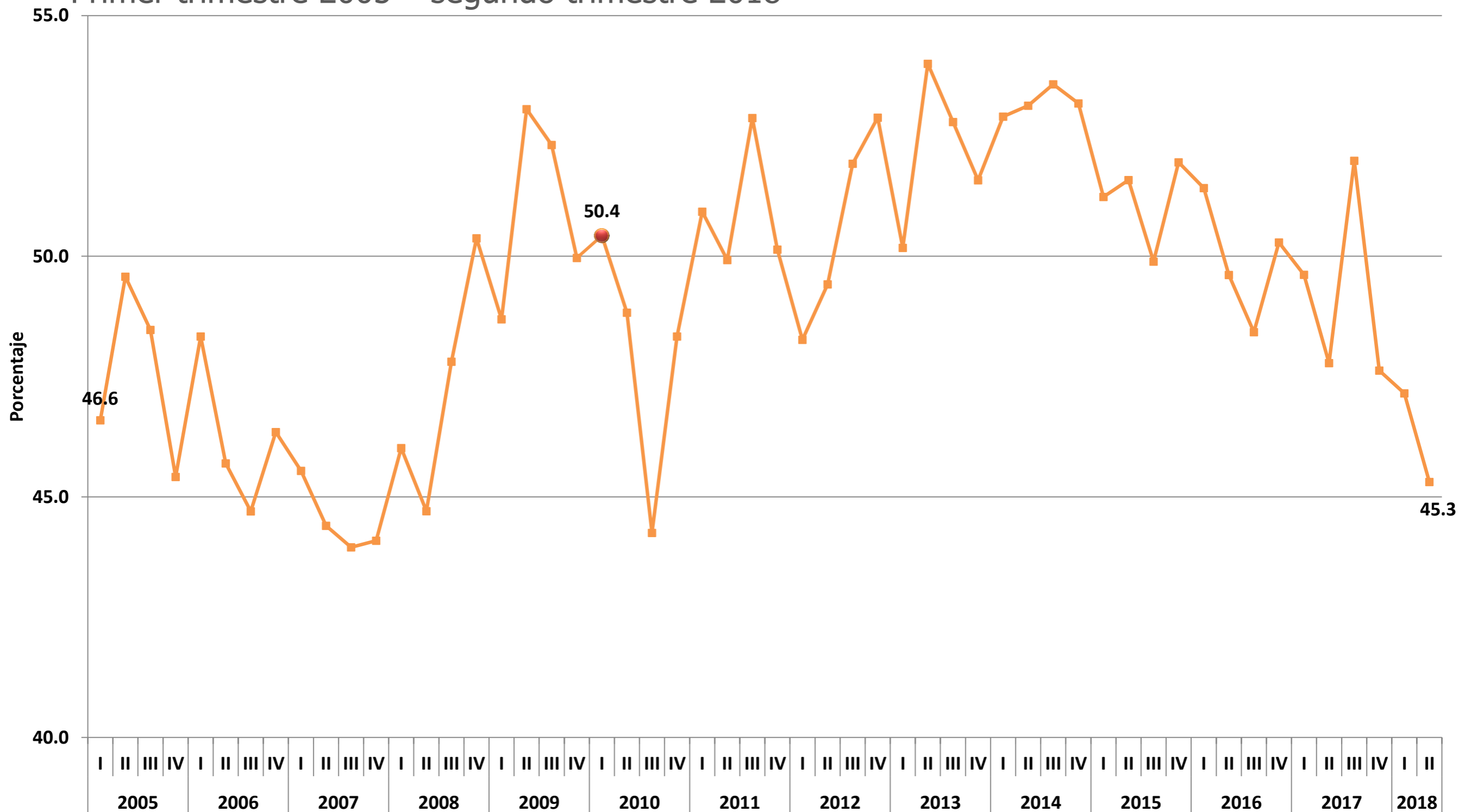

Fuente: elaboración del CONEVAL con base en la ENOE. Se recuperan ingresos por intervalos de salario.

*Línea de Bienestar Mínimo – Línea de Pobreza Extrema por Ingresos.

Porcentaje de la población con ingreso laboral inferior al costo de la canasta alimentaria*, Querétaro

Primer trimestre 2005 – segundo trimestre 2018

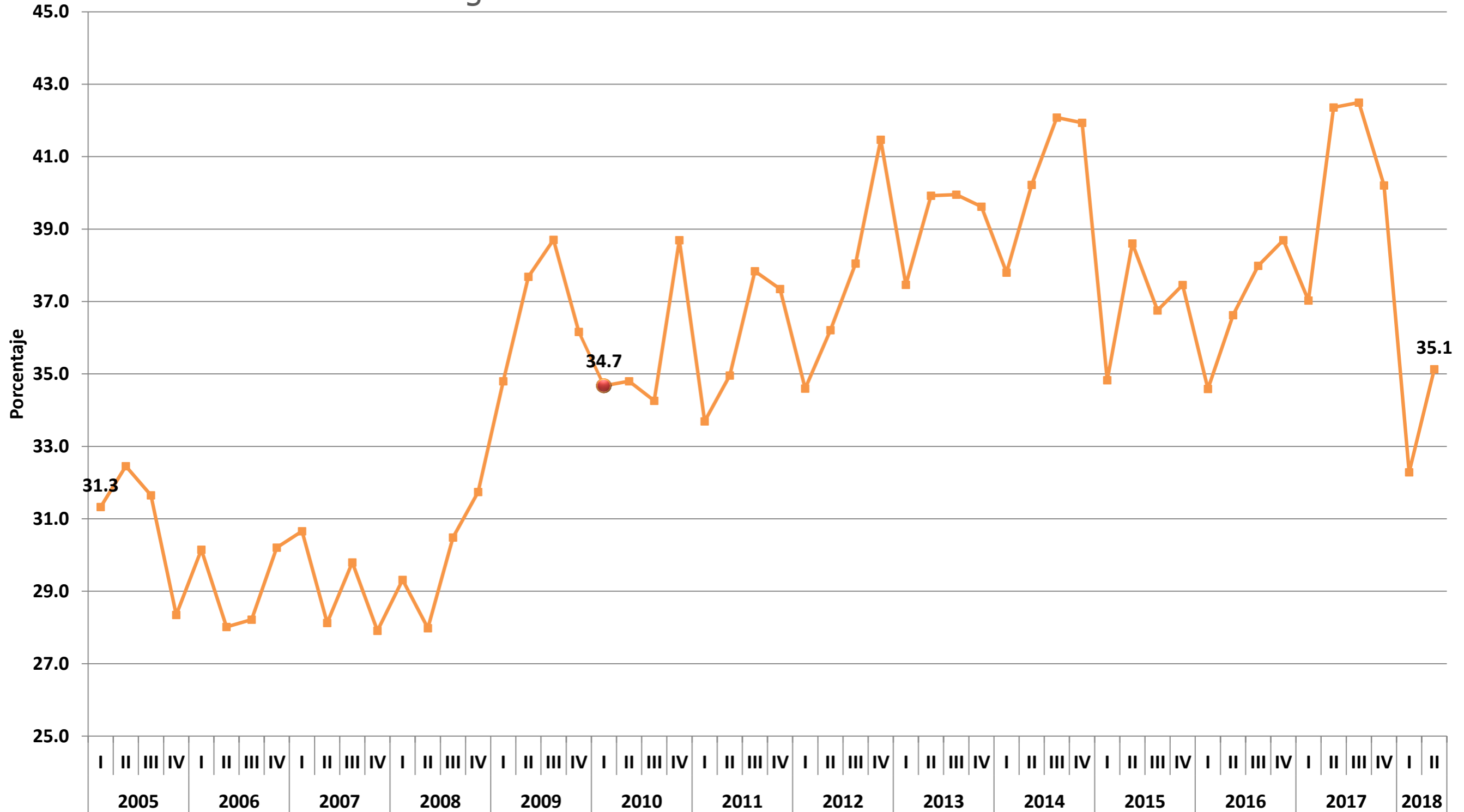

Fuente: elaboración del CONEVAL con base en la ENOE. Se recuperan ingresos por intervalos de salario.

*Línea de Bienestar Mínimo – Línea de Pobreza Extrema por Ingresos.

Porcentaje de la población con ingreso laboral inferior al costo de la canasta alimentaria*, Quintana Roo

Primer trimestre 2005 – segundo trimestre 2018

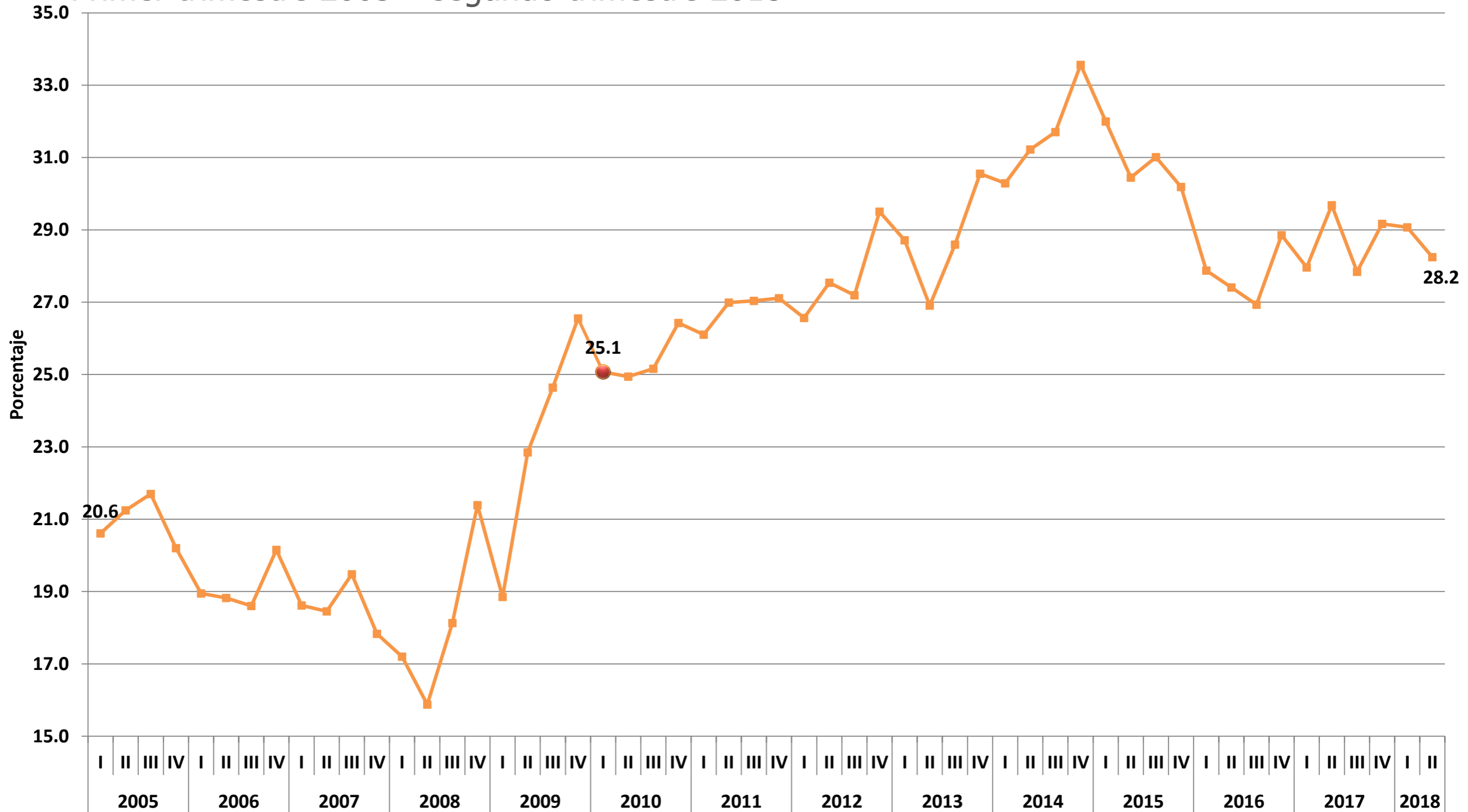

Fuente: elaboración del CONEVAL con base en la ENOE. Se recuperan ingresos por intervalos de salario.

*Línea de Bienestar Mínimo – Línea de Pobreza Extrema por Ingresos.

Porcentaje de la población con ingreso laboral inferior al costo de la canasta alimentaria*, San Luis Potosí

Primer trimestre 2005 – segundo trimestre 2018

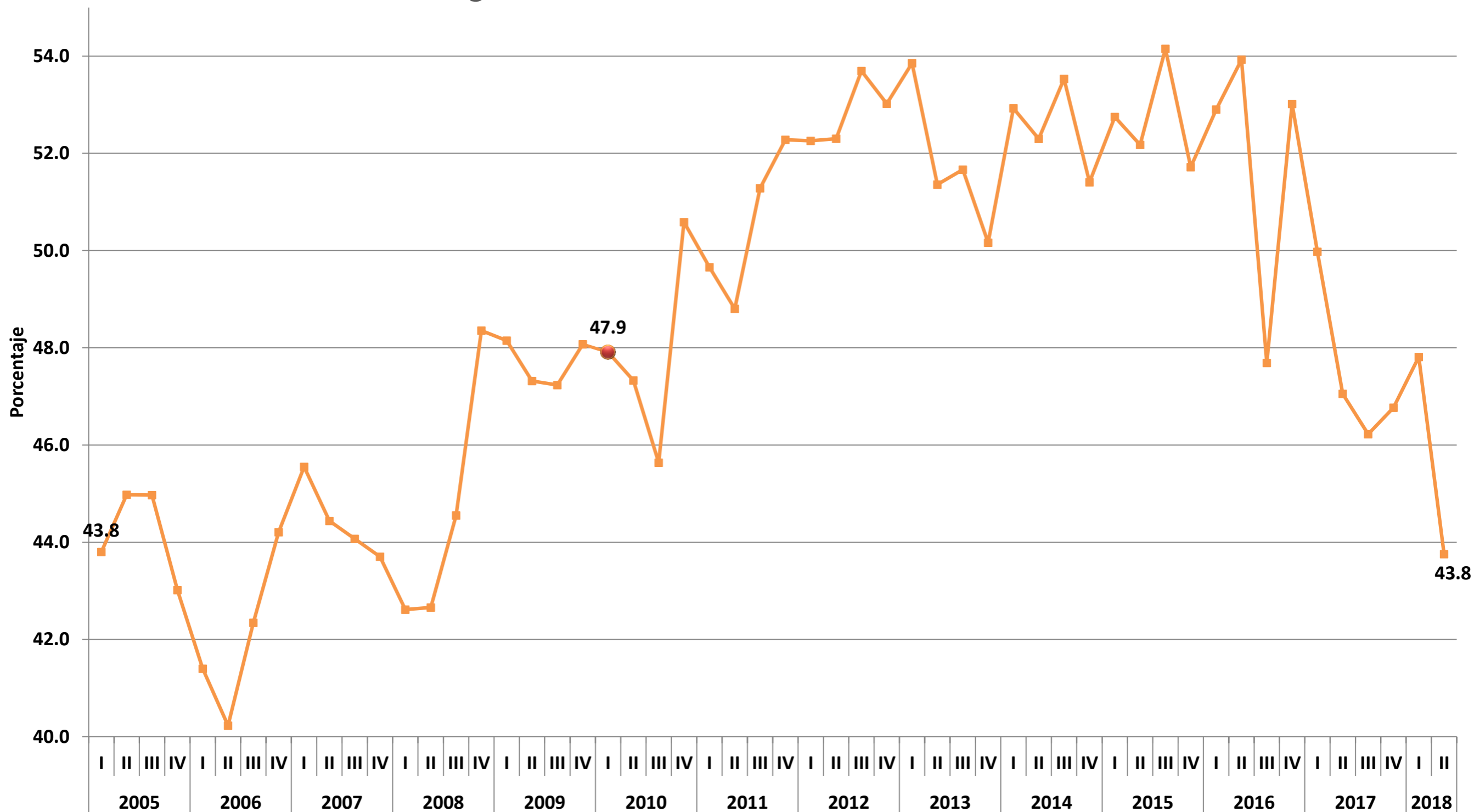

Fuente: elaboración del CONEVAL con base en la ENOE. Se recuperan ingresos por intervalos de salario.

*Línea de Bienestar Mínimo – Línea de Pobreza Extrema por Ingresos.

Porcentaje de la población con ingreso laboral inferior al costo de la canasta alimentaria*, Sinaloa

Primer trimestre 2005 – segundo trimestre 2018

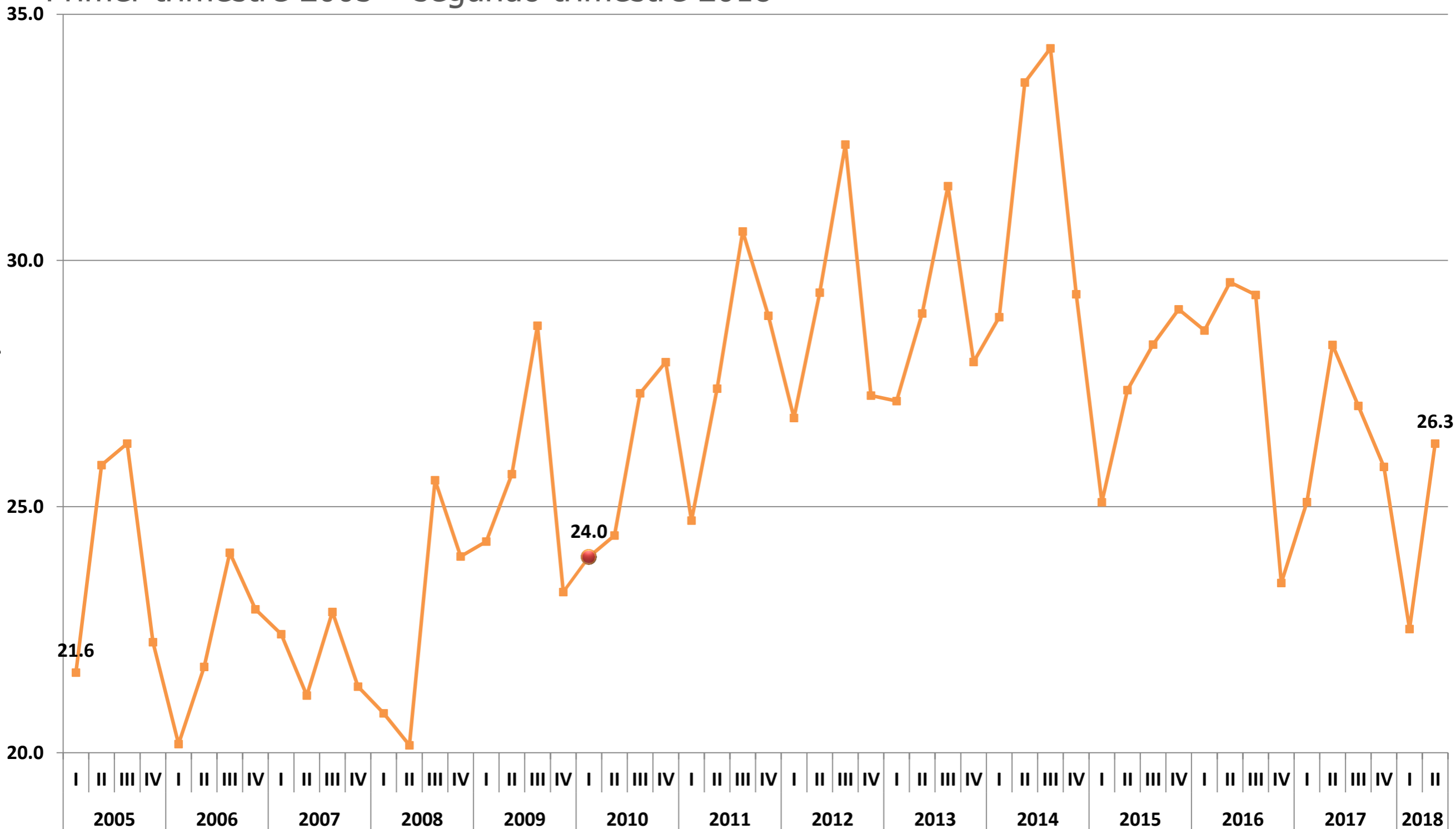

Fuente: elaboración del CONEVAL con base en la ENOE. Se recuperan ingresos por intervalos de salario.

*Línea de Bienestar Mínimo – Línea de Pobreza Extrema por Ingresos.

Porcentaje de la población con ingreso laboral inferior al costo de la canasta alimentaria*, Sonora

Primer trimestre 2005 – segundo trimestre 2018

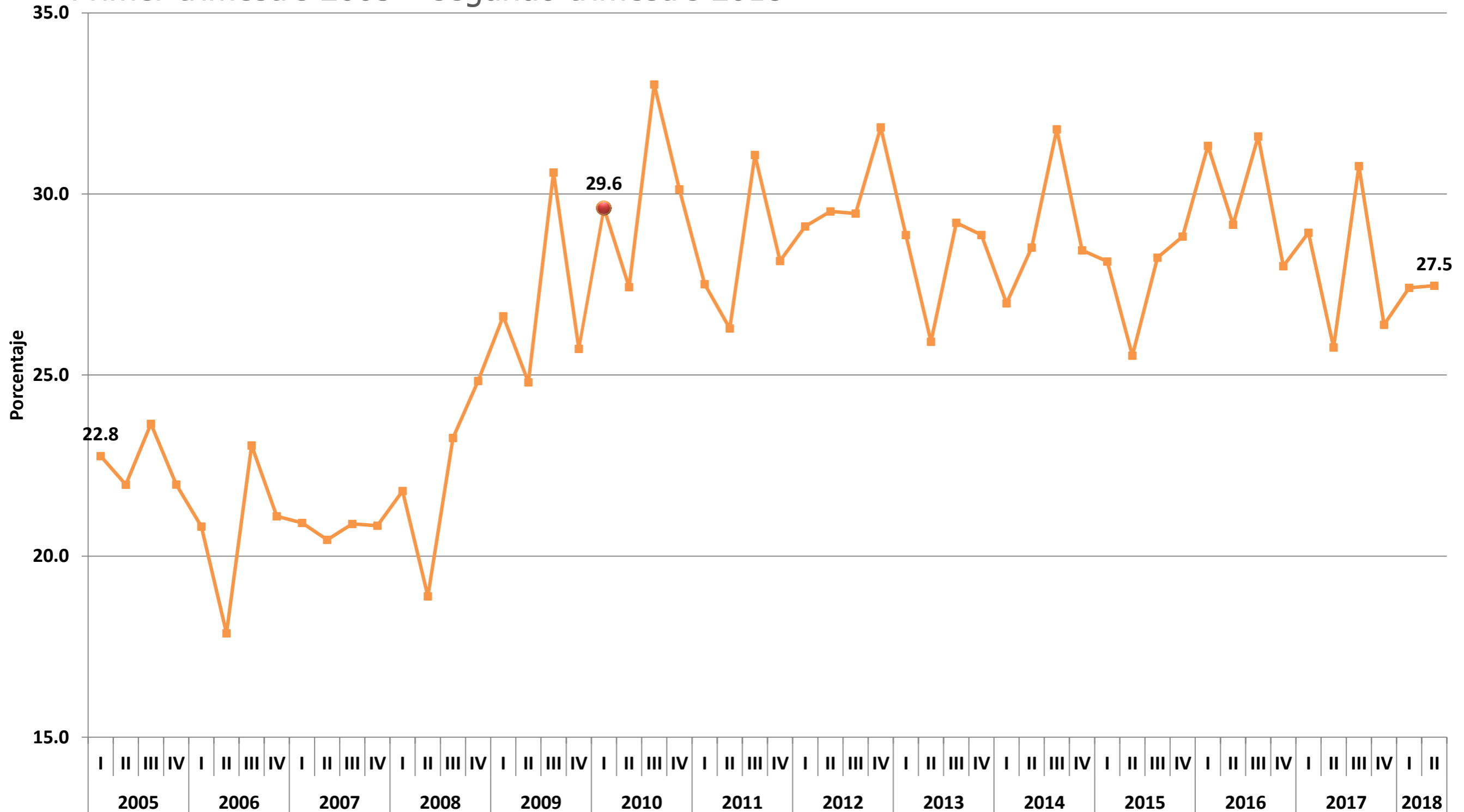

Fuente: elaboración del CONEVAL con base en la ENOE. Se recuperan ingresos por intervalos de salario.

*Línea de Bienestar Mínimo – Línea de Pobreza Extrema por Ingresos.

Porcentaje de la población con ingreso laboral inferior al costo de la canasta alimentaria*, Tabasco

Primer trimestre 2005 – segundo trimestre 2018

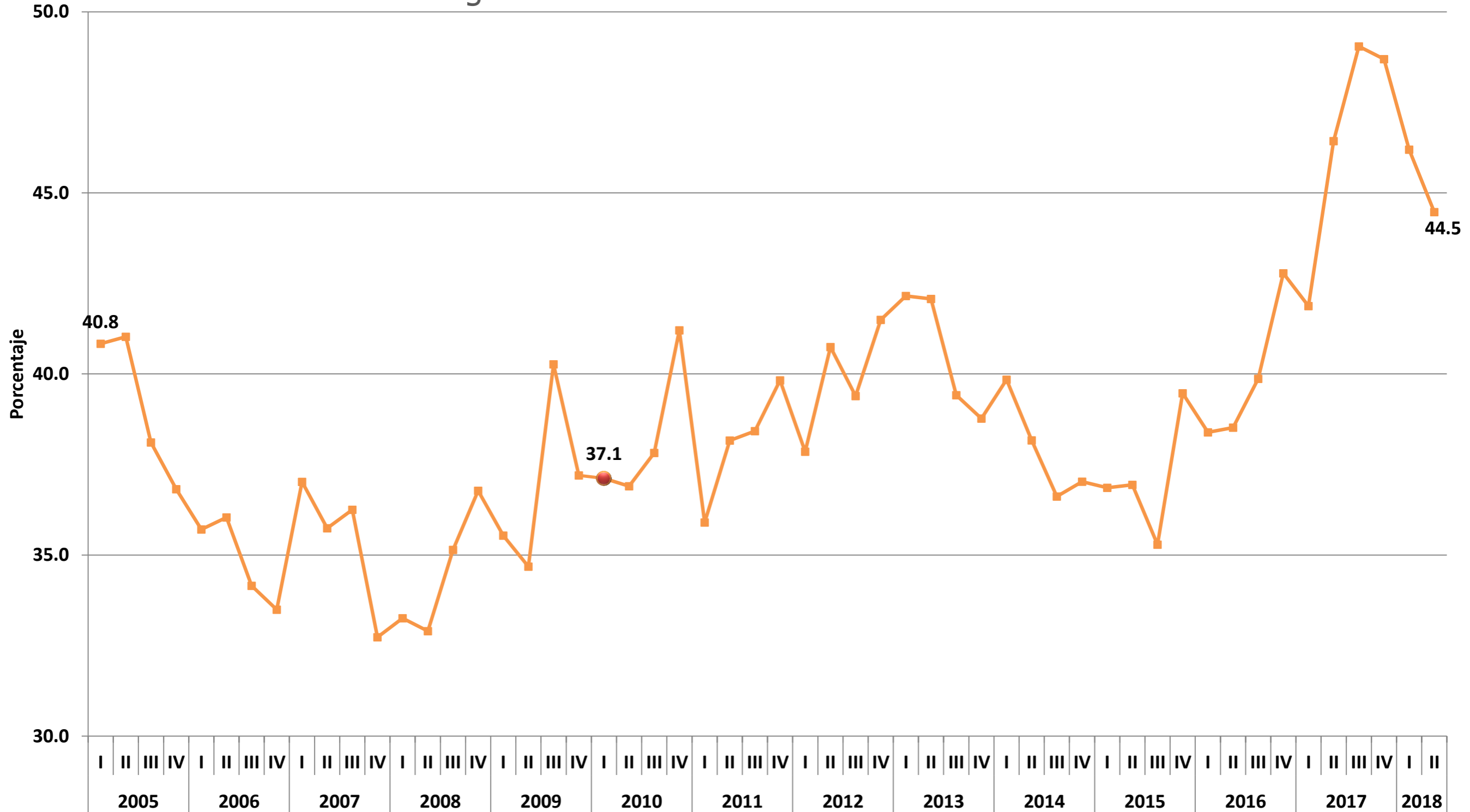

Fuente: elaboración del CONEVAL con base en la ENOE. Se recuperan ingresos por intervalos de salario.

*Línea de Bienestar Mínimo – Línea de Pobreza Extrema por Ingresos.

Porcentaje de la población con ingreso laboral inferior al costo de la canasta alimentaria*, Tamaulipas

Primer trimestre 2005 – segundo trimestre 2018

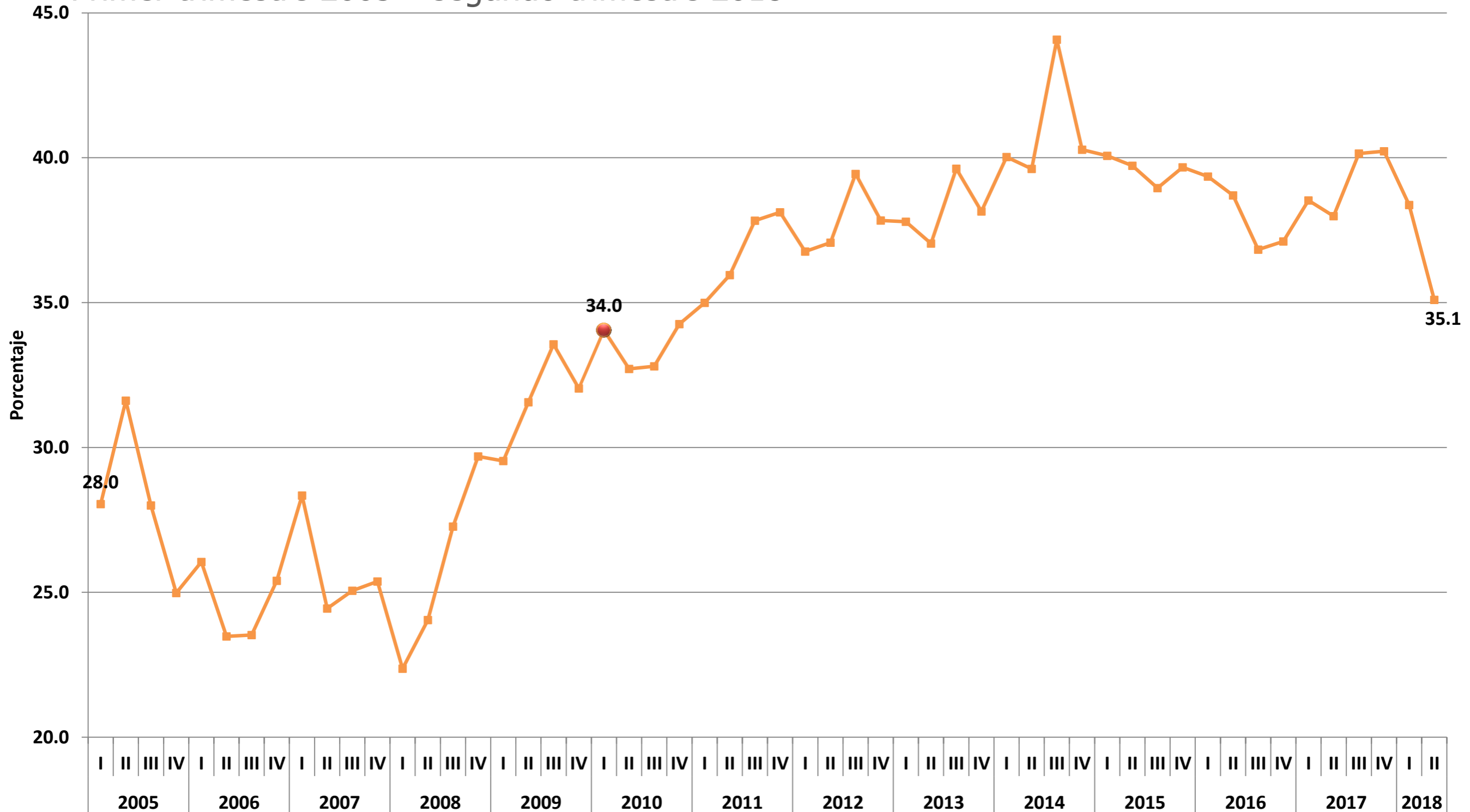

Fuente: elaboración del CONEVAL con base en la ENOE. Se recuperan ingresos por intervalos de salario.

*Línea de Bienestar Mínimo – Línea de Pobreza Extrema por Ingresos.

Porcentaje de la población con ingreso laboral inferior al costo de la canasta alimentaria*, Tlaxcala

Primer trimestre 2005 – segundo trimestre 2018

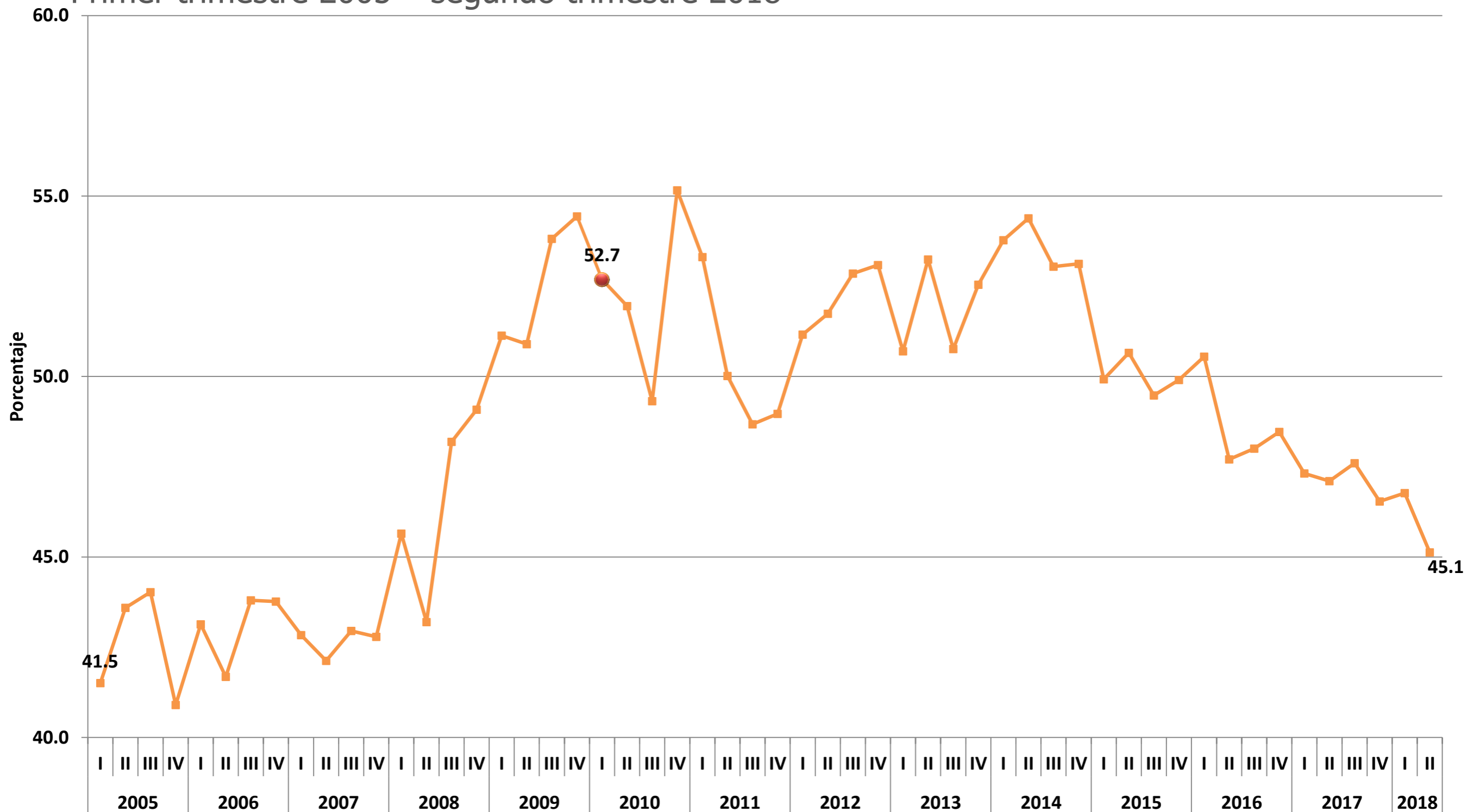

Fuente: elaboración del CONEVAL con base en la ENOE. Se recuperan ingresos por intervalos de salario.

*Línea de Bienestar Mínimo – Línea de Pobreza Extrema por Ingresos.

Porcentaje de la población con ingreso laboral inferior al costo de la canasta alimentaria*, Veracruz

Primer trimestre 2005 – segundo trimestre 2018

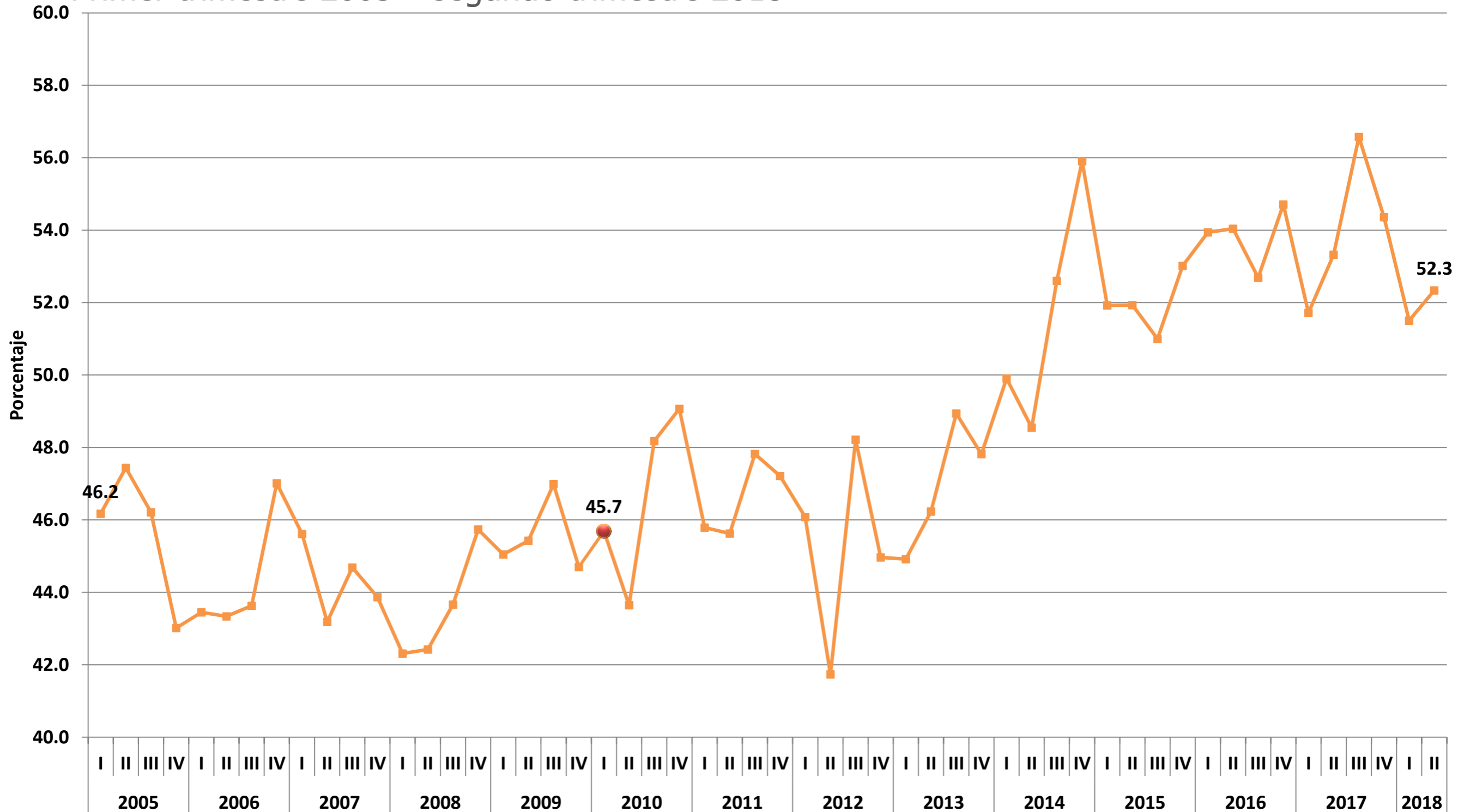

Fuente: elaboración del CONEVAL con base en la ENOE. Se recuperan ingresos por intervalos de salario.

*Línea de Bienestar Mínimo – Línea de Pobreza Extrema por Ingresos.

Porcentaje de la población con ingreso laboral inferior al costo de la canasta alimentaria*, Yucatán

Primer trimestre 2005 – segundo trimestre 2018

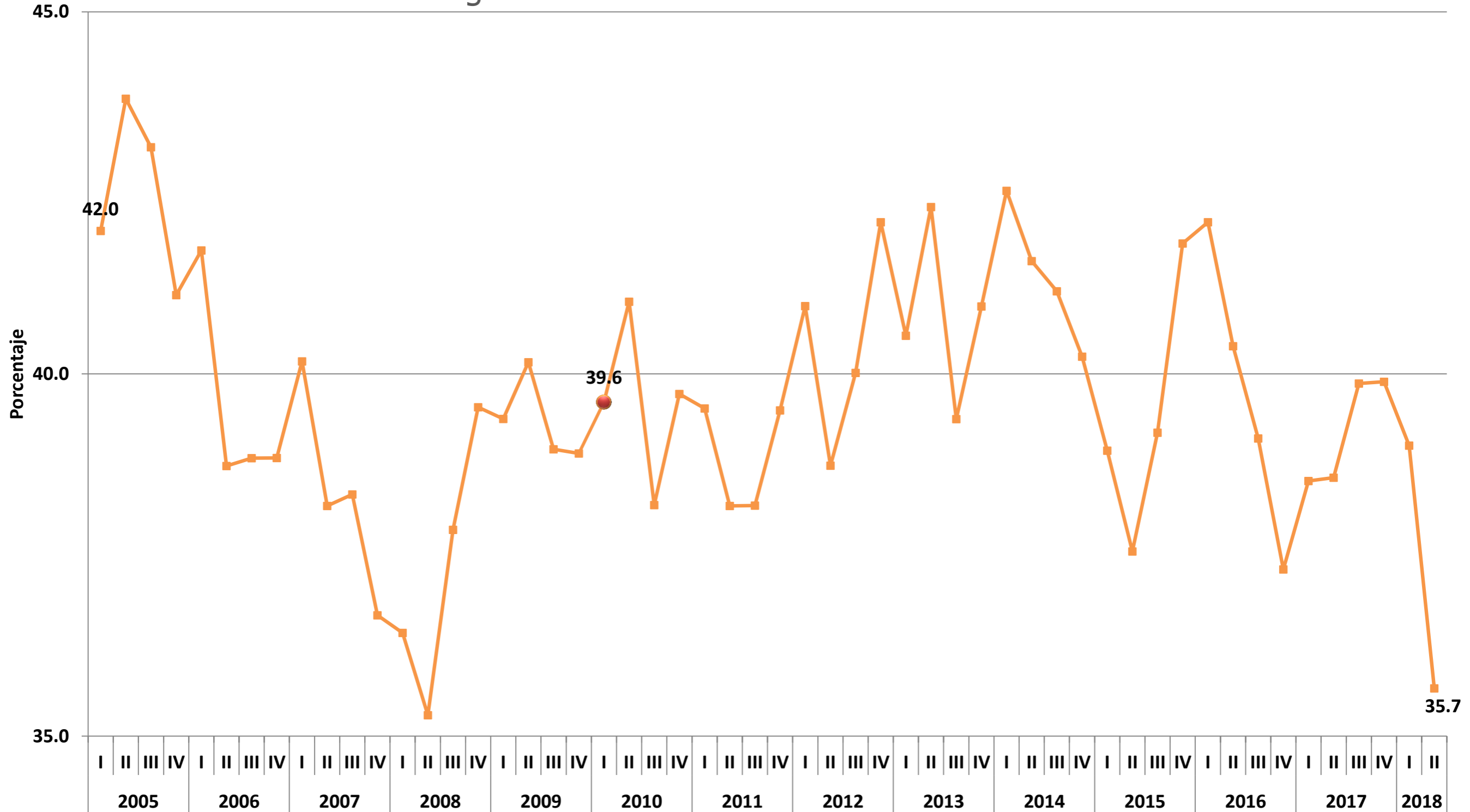

Fuente: elaboración del CONEVAL con base en la ENOE. Se recuperan ingresos por intervalos de salario.

*Línea de Bienestar Mínimo – Línea de Pobreza Extrema por Ingresos.

Porcentaje de la población con ingreso laboral inferior al costo de la canasta alimentaria*, Zacatecas

Primer trimestre 2005 – segundo trimestre 2018

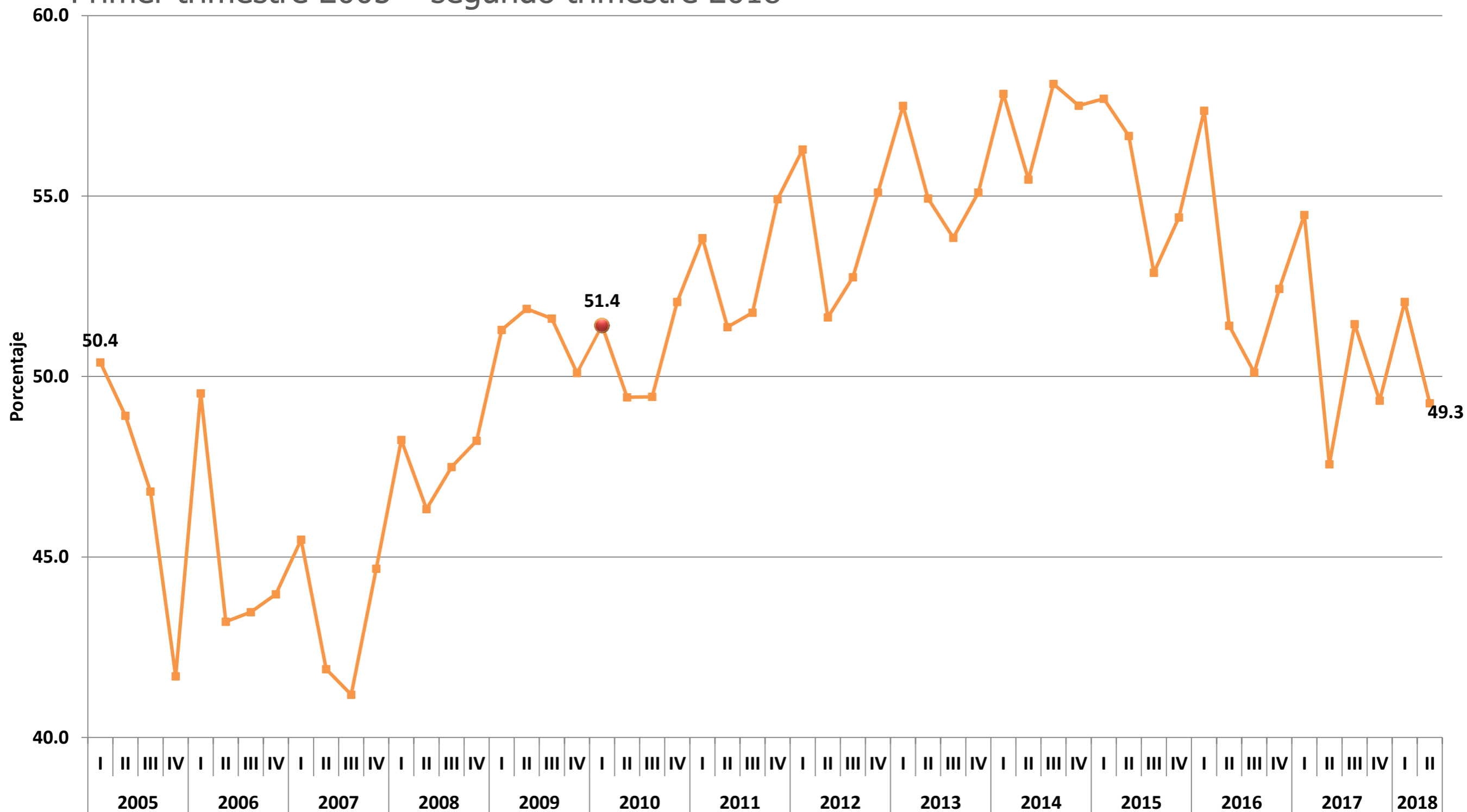

Fuente: elaboración del CONEVAL con base en la ENOE. Se recuperan ingresos por intervalos de salario.

*Línea de Bienestar Mínimo – Línea de Pobreza Extrema por Ingresos.